



MINISTERIO DE ECONOMIA

Gestión Presupuestaria y Aspectos Económicos

Período: 1991 a 2010

**SECRETARIA DE HACIENDA
SUBSECRETARIA DE INGRESOS PUBLICOS
DIRECCION GENERAL DE PROGRAMACION Y ESTADISTICA
HACENDAL**

GOBERNADOR DE LA PROVINCIA

Dr. Hermes Juan Binner

MINISTRO DE ECONOMIA

C.P.N: Angel José Sciara

SECRETARIO DE HACIENDA

C.P.N. Carlos Hugo Fernández

SUBSECRETARIO DE INGRESOS PUBLICOS

C.P.N. Sergio Orlando Beccari

RECOPIACION Y ANALISIS

***DIRECCION GENERAL DE
PROGRAMACION Y ESTADISTICA HACENDAL***

DIRECTOR GENERAL

C.P.N. Américo J. Demaría

EQUIPO DE TRABAJO

*C.P.N. Cristina H. Isuregui
Sra. Liliana Passera
Sr. Diego R. Felizia
Sra. María Alejandra Meneghetti*

INDICE

INDICE

INFORME

Coeficientes utilizados para la actualización

SECTOR PUBLICO PROVINCIAL – PERIODO: 1991 – 2010

Esquema Ahorro-Inversión-Financiamiento.

Evolución del Resultado Económico y Financiero (gráfico)

Evolución del Resultado Financiero antes de las Contribuciones (gráfico)

Evolución del Resultado Financiero (gráfico)

Evolución del Resultado Final (gráfico)

Total de Recursos.

Evolución del Total de Recursos (gráfico)

Evolución de los Ingresos Tributarios (gráfico)

Total de Gastos. Clasificación Clase Objeto.

Evolución del Total de Gastos (gráfico)

Evolución del Gasto en Remuneraciones (gráfico)

Evolución de los principales componentes de la Inversión Real Directa (gráfico)

Esquema Ahorro-Inversión-Financiamiento. Analítico. En pesos corrientes

Esquema Ahorro-Inversión-Financiamiento. Analítico. En pesos constantes

Evolución del Resultado Económico y Financiero (gráfico) En pesos constantes

Evolución del Resultado Financiero antes de las Contribuciones (gráfico) En pesos constantes

Evolución del Resultado Financiero (gráfico) En pesos constantes

Evolución del Resultado Final (gráfico) En pesos constantes

Evolución de los Ingresos Tributarios (gráfico) En pesos constantes

Evolución del Gasto en Remuneraciones (gráfico) En pesos constantes

Evolución de los principales componentes de la Inversión Real Directa (gráfico)

Relaciones Presupuestarias.

Relaciones del Sector Público Provincial

Relaciones presupuestarias vinculadas al gasto en remuneraciones

Relación entre el Total de Gastos y la Población Provincial (gráfico)

Relación entre el Total de Gastos y el P.B.G. (gráfico)

Total de Gastos. Clasificación Finalidad – Función

Total de Gastos. Clasificación Funcional (gráfico)

Total de Gastos. Clasificación Finalidad – Función – En moneda constante

Total de Gastos. Clasificación Funcional (gráfico) En moneda constante

Total de Recursos y PBG – En miles de pesos y Evolución

Total de Erogaciones y PBG – En miles de pesos y Evolución

Resultado Financiero antes de las Contribuciones y PBG - En miles de pesos y Evolución

ADMINISTRACION PROVINCIAL – 1991 – 2010

Esquema Ahorro-Inversión-Financiamiento. Sintético

Evolución del Resultado (gráfico)

Esquema Ahorro-Inversión-Financiamiento. Analítico – En moneda corriente

Esquema Ahorro-Inversión-Financiamiento. Analítico – En moneda constante

Evolución del Resultado (gráfico) - En moneda constante

Total de Recursos – En moneda corriente

Total de Gastos. Clasificación Clase Objeto.

Total de Gastos. Clasificación Finalidad – Función

ADMINISTRACION CENTRAL (incluye Cuentas Especiales) – 1991 - 2010

Esquema Ahorro-Inversión-Financiamiento. Sintético

Evolución del Resultado (gráfico)

Esquema Ahorro-Inversión-Financiamiento. Analítico. En pesos corrientes

Esquema Ahorro-Inversión-Financiamiento. Analítico. En pesos constantes

Total de Recursos

Total de Gastos. Clasificación Clase Objeto.

Total de Gastos. Clasificación Finalidad – Función

INDICE

ADMINISTRACION CENTRAL (sin Cuentas Especiales) – 1991- 2010

Esquema Ahorro-Inversión-Financiamiento. Sintético

Evolución del Resultado (gráfico)

Esquema Ahorro-Inversión-Financiamiento. Analítico.

Total de Gastos. Clasificación Finalidad – Función

CUENTAS ESPECIALES – 1991-2010

Esquema Ahorro-Inversión-Financiamiento. Sintético

Evolución del Resultado (gráfico)

Esquema Ahorro-Inversión-Financiamiento. Analítico.

Total de Gastos. Clasificación Finalidad – Función

ORGANISMOS DESCENTRALIZADOS 1991- 2010

Esquema Ahorro-Inversión-Financiamiento. Sintético

Evolución del Resultado (gráfico)

Esquema Ahorro-Inversión-Financiamiento. Analítico. En pesos corrientes

Esquema Ahorro-Inversión-Financiamiento. Analítico. En pesos constantes

Total de Recursos.

Total de Gastos. Clasificación Clase – Objeto

Total de Gastos. Clasificación Finalidad – Función

DIRECCION PROVINCIAL DE VIALIDAD – 1991- 2010

Esquema Ahorro-Inversión-Financiamiento. Sintético

Evolución del Resultado (gráfico)

Esquema Ahorro-Inversión-Financiamiento. Analítico.

Total de Gastos. Clasificación Finalidad – Función

DIRECCION PROVINCIAL DE VIVIENDA Y URBANISMO – 1991 - 2010

Esquema Ahorro-Inversión-Financiamiento. Sintético

Evolución del Resultado (gráfico)

Esquema Ahorro-Inversión-Financiamiento. Analítico.

Total de Gastos. Clasificación Finalidad – Función

INSTITUTO AUTARQUICO PROV. DE INDUSTRIAS PENITENCIARIAS – 1991 - 2010

Esquema Ahorro-Inversión-Financiamiento. Sintético

Evolución del Resultado (gráfico)

Esquema Ahorro-Inversión-Financiamiento. Analítico.

Total de Gastos. Clasificación Finalidad – Función

ADMINISTRACION PROVINCIAL DE IMPUESTOS – 1992 - 2010

Esquema Ahorro-Inversión-Financiamiento. Sintético

Evolución del Resultado (gráfico)

Esquema Ahorro-Inversión-Financiamiento. Analítico.

Total de Gastos. Clasificación Finalidad – Función

SERVICIO DE CATASTRO E INFORMACION TERRITORIAL – 1993 - 2010

Esquema Ahorro-Inversión-Financiamiento. Sintético

Evolución del Resultado (gráfico)

Esquema Ahorro-Inversión-Financiamiento. Analítico.

Total de Gastos. Clasificación Finalidad – Función

AEROPUERTO INTERNACIONAL DE ROSARIO – 1994 - 2010

Esquema Ahorro-Inversión-Financiamiento. Sintético

Evolución del Resultado (gráfico)

Esquema Ahorro-Inversión-Financiamiento. Analítico.

Total de Gastos. Clasificación Finalidad – Función

ENTE REGULADOR DE SERVICIOS SANITARIOS – 1995 - 2010

Esquema Ahorro-Inversión-Financiamiento. Sintético

Evolución del Resultado (gráfico)

Esquema Ahorro-Inversión-Financiamiento. Analítico.

Total de Gastos. Clasificación Finalidad – Función

INDICE

CAJA DE ASISTENCIA SOCIAL DE LA PROVINCIA-LOTERIA – 1999 - 2010

Esquema Ahorro-Inversión-Financiamiento. Sintético

Evolución del Resultado (gráfico)

Esquema Ahorro-Inversión-Financiamiento. Analítico.

Total de Gastos. Clasificación Finalidad – Función

ENTE ZONA FRANCA SANTAFESINA – 2000 – 2010

Esquema Ahorro-Inversión-Financiamiento. Sintético

Evolución del Resultado (gráfico)

Esquema Ahorro-Inversión-Financiamiento. Analítico.

Total de Gastos. Clasificación Finalidad – Función

DIRECCION PROVINCIAL DE OBRAS SANITARIAS – 1991 - 1995

Esquema Ahorro-Inversión-Financiamiento. Sintético

Evolución del Resultado (gráfico)

Esquema Ahorro-Inversión-Financiamiento. Analítico

Total de Gastos. Clasificación Finalidad – Función

DIRECCION PROVINCIAL DE OBRAS SANITARIAS RESIDUAL – 1996 - 2001

Esquema Ahorro-Inversión-Financiamiento. Sintético

Evolución del Resultado (gráfico)

Esquema Ahorro-Inversión-Financiamiento. Analítico

Total de Gastos. Clasificación Finalidad – Función

SINDICATURA GENERAL DE LA PROVINCIA – 2007- 2010

Esquema Ahorro-Inversión-Financiamiento. Sintético

Evolución del Resultado (Gráfico)

Esquema Ahorro-Inversión-Financiamiento. Analítico

Total de Gastos. Clasificación Finalidad – Función

INSTITUTOS DE SEGURIDAD SOCIAL – 1991 – 2010

Esquema Ahorro-Inversión-Financiamiento. Sintético

Evolución del Resultado (gráfico)

Esquema Ahorro-Inversión-Financiamiento. Analítico. En pesos corrientes

Esquema Ahorro-Inversión-Financiamiento. Analítico. En pesos constantes

Total de Recursos.

Total de Gastos. Clasificación Clase – Objeto

Total de Gastos. Clasificación Finalidad – Función

CAJA DE JUBILACIONES Y PENSIONES DE LA PROVINCIA – 1991 - 2010

Esquema Ahorro-Inversión-Financiamiento. Sintético

Evolución del Resultado (gráfico)

Esquema Ahorro-Inversión-Financiamiento. Analítico.

Total de Gastos. Clasificación Finalidad - Función

INSTITUTO AUTARQUICO PROVINCIAL DE OBRA SOCIAL – 1991 - 2010

Esquema Ahorro-Inversión-Financiamiento. Sintético

Evolución del Resultado (gráfico)

Esquema Ahorro-Inversión-Financiamiento. Analítico.

Total de Gastos. Clasificación Finalidad - Función

SOCIEDADES, EMPRESAS Y OTROS ENTES PUBLICOS – 1991 - 2010

Esquema Ahorro-Inversión-Financiamiento. Sintético

Evolución del Resultado (gráfico)

Esquema Ahorro-Inversión-Financiamiento. Analítico. En pesos corrientes

Esquema Ahorro-Inversión-Financiamiento. Analítico. En pesos constantes

Total de Recursos.

Total de Gastos. Clasificación Clase – Objeto

Total de Gastos. Clasificación Finalidad – Función

EMPRESA PROVINCIAL DE LA ENERGIA – 1991 – 2010

Esquema Ahorro-Inversión-Financiamiento. Sintético

Evolución del Resultado (gráfico)

INDICE

Esquema Ahorro-Inversión-Financiamiento. Analítico.
Total de Gastos. Clasificación Finalidad – Función
TUNEL SUBFLUVIAL “RAUL URANGA-SILVESTRE BEGNIS” – 1994 - 2010
Esquema Ahorro-Inversión-Financiamiento. Sintético
Evolución del Resultado (gráfico)
Esquema Ahorro-Inversión-Financiamiento. Analítico.
Total de Gastos. Clasificación Finalidad – Función
LABORATORIO PRODUCTOR DE FARMACOS MEDICINALES – 2003 - 2010
Esquema Ahorro-Inversión-Financiamiento. Sintético
Evolución del Resultado (gráfico)
Esquema Ahorro-Inversión-Financiamiento. Analítico.
Total de Gastos. Clasificación Finalidad – Función
AGUAS SANTAFESINAS SOCIEDAD ANÓNIMA – 2007- 2010
Esquema Ahorro-Inversión-Financiamiento. Sintético
Evolución del Resultado (gráfico)
Esquema Ahorro-Inversión-Financiamiento. Analítico
Total de Gastos. Clasificación Finalidad – Función
BANCO SANTA FE S.A.P.E.M. (en liquidación) - 2008 - 2010
Esquema Ahorro-Inversión-Financiamiento. Sintético
Evolución del Resultado (gráfico)
Esquema Ahorro-Inversión-Financiamiento. Analítico
Total de Gastos. Clasificación Finalidad – Función
VALORES ACTIVOS Y PASIVOS – ADMINISTRACIÓN CENTRAL (sin Cuentas Especiales) – 1980 – 2010
Valores activos y pasivos exigibles - En miles de \$
Valores activos y pasivos exigibles (gráfico)
Valores activos y pasivos no exigibles - En miles de \$
Valores activos y pasivos no exigibles (gráfico)
Valores activos y pasivos exigibles y no exigibles – En miles de \$ corrientes y constantes
Valores Activos y Pasivos Exigibles. Diferencia respecto período anterior de valores activos y pasivos totales
ESTADO DE LA DEUDA PROVINCIAL – 1999 – 2010
Estado de la Deuda Provincial Acumulado al 31 de diciembre de cada año
Estado de la Deuda Provincial Acumulado al 31 de diciembre de cada año (gráfico)
GASTO PUBLICO SOCIAL – 1991-2010
Participación del Gasto Público Social en el total de Erogaciones en pesos corrientes
Participación del Gasto Público Social en el total de Erogaciones en pesos constantes
Gasto Público Social – Relaciones
Relación Gasto Público Social con Producto Bruto Geográfico (gráfico)
Relación Gasto Público Social con la Población Total (gráfico)
Relación Gasto Público Social con las Erogaciones Totales (gráfico)
COPARTICIPACION A MUNICIPIOS Y COMUNAS – 1980 - 2010
Relaciones entre diversos rubros de Recursos y la Coparticipación otorgada a Municipios y Comunas. En miles de pesos corrientes
Relaciones entre diversos rubros de Recursos y la Coparticipación otorgada a Municipios y Comunas. En miles de pesos constantes
Clasificación por impuesto. En pesos corrientes
Clasificación por impuesto. En pesos constantes
Composición por impuesto
Resumen por Departamentos. En pesos constantes
Coparticipación a Municipios y Comunas (gráfico)
Resumen por Municipalidades de 1ra., 2da. y Comunas
Resumen por Municipalidades de 1ra., 2da. y Comunas (gráfico)
Esquema Básico referida a la Coparticipación de Impuestos Nacionales y Provinciales a los Municipios y Comunas.

INDICE

RECURSOS HUMANOS PROVINCIALES

Evolución de la Planta de Personal del Sector Público Provincial – Por sectores -
Período 1999-2010

Costo Unitario Anual del Personal Período 1993-2010

Costo Unitario Anual del Personal (gráfico)

INFORME

INFORME GENERAL

Introducción

Antes de iniciar con el informe propiamente dicho, en virtud de las modificaciones que se fueron introduciendo, fundamentalmente desde el ejercicio 1997, se hace necesario realizar algunas aclaraciones.

En primer término debemos mencionar que el presente estudio está referido al **SECTOR PUBLICO PROVINCIAL NO FINANCIERO**, el cual comprende a la Administración Central (que incluye los Servicios de Cuentas Especiales), Organismos Descentralizados, Instituciones de Seguridad Social y Sociedades, Empresas y Otros Entes Públicos, abarcando el período comprendido entre los años 1991 a 2010 inclusive.

En segundo término hay que señalar que el análisis de la serie se encuentra realizado en moneda corriente, y que los cuadros de mayor desagregación de partidas y rubros del Esquema Ahorro, Inversión y Financiamiento del Sector Público Provincial, Administración Provincial, Administración Central, Organismos Descentralizados, Instituciones de la Seguridad Social y Sociedades, Empresas y Otros Entes Públicos, se realizaron también en moneda actualizada a diciembre de 2010.

En tercer lugar y en función de las modificaciones introducidas en la estructura presupuestaria, y por ende en su ejecución, a partir de la sanción del Presupuesto General de Gastos y Cálculo de Recursos para el ejercicio 1997, y a efectos de lograr la mayor homogeneización posible se procedió a encuadrar a los entes de acuerdo a la siguiente estructura:

1. Administración Central:

Administración Central incluyendo Cuentas Especiales (1991-2010)

Administración Central sin incluir Cuentas Especiales (1991-2010)

Cuentas Especiales (1991-2010)

2. Organismos Descentralizados:

Dirección Provincial de Vialidad (1991-2010)

Dirección Provincial de Vivienda y Urbanismo (1991-2010)
Instituto Autárquico Provincial de Industrias Penitenciarias (1991-2010)

Administración Provincial de Impuestos (1992-2010)
Servicio de Catastro e Información Territorial (1993-2010)
Aeropuerto Internacional de Rosario (1994-2010)
Ente Regulador de Servicios Sanitarios (1995-2010)
Caja de Asistencia Social de la Provincia – Lotería (1999-2010)
Ente Zona Franca Santafesina (2000-2010)
Dirección Provincial de Obras Sanitarias (1991-1995)
Dirección Provincial de Obras Sanitarias – Residual (1996-2001)
Sindicatura General de la Provincia (2007-2010)

3. Instituciones de la Seguridad Social:

Caja de Jubilaciones y Pensiones de la Provincia (1991-2010)
Instituto Autárquico Provincial de Obra Social (1991-2010)

Debemos mencionar que todos los entes antes citados (Administración Central, Organismos Descentralizados e Instituciones de la Seguridad Social), desde el año 1997 consolidan sus presupuestos, conformando en su conjunto la Administración Provincial.

4. Sociedades, Empresas y Otros Entes Públicos:

Empresa Provincial de la Energía (1991-2010)
Túnel Subfluvial “Raúl Uranga - Carlos Sylvestre Begnis” (1994-2010)
Laboratorio Industrial Farmacéutico (2003-2010)
Aguas Santafesinas S.A. (2007-2010)
Banco Santa Fe S.A.P.E.M (2008 y 2010)

En cuarto término, y teniendo en cuenta que debido a la aplicación del nuevo clasificador presupuestario aprobado mediante el Decreto Nro. 1302/96, cuya implementación fuera suspendida hasta el 01/01/1998 por Decreto Nro. 653/97, ha significado en la elaboración de esta serie estadística para el período 1991 a 1997 la realización de las adaptaciones en los distintos rubros y partidas de todos los entes, a efectos de lograr y conservar las formas de exposición e imputación de los mismos en función de la nueva metodología.

Por ello a continuación, se reseña **la metodología adoptada**, sin dejar antes de mencionar que a tenor de la significativa

importancia que supone el tema por sus connotaciones con los organismos previsionales y asistenciales, se hace necesario aclarar que no se han depurado del Gasto en Personal, los Aportes Personales y Contribuciones Patronales, que se ejecutan con destino a constituir la fuente básica de ingresos de la Caja de Jubilaciones y Pensiones de la Provincia, de Pensiones Sociales Ley N° 5.110 (en los ejercicios que no fue derogado el aporte) y del Instituto Autárquico Provincial de Obra Social (este último en lo concerniente a todo el Sector Público Provincial a excepción de la Empresa Provincial de la Energía, Banco Santa Fe S.A. y parcialmente el sector Docente que tienen obra social propia).

Por lo tanto se produce una duplicidad en el registro de estos hechos que no puede ser resuelta atento a los condicionamientos técnicos que supone la falta de discriminación entre los gastos de tales conceptos.

Continuando con el tema de la consolidación del Sector Público Provincial, y en función a lo ya expresado, debimos separar la serie estadística en dos períodos, a saber: el que comprende los ejercicios 1991 a 1996 y 1997 a 2010, donde cada uno de éstos poseen las siguientes particularidades:

- Para el primero de los períodos (1991/1996), debemos a su vez diferenciar la situación presupuestaria de los entes y organismos integrantes del Sector Público Provincial, lo que nos lleva a separarlos en dos grupos:

Organismos descentralizados que consolidaban sus presupuestos con la Administración Central, donde los movimientos financieros se reflejaban en recursos a través de las Remesas y en gastos por Erogaciones Figurativas los que al fin del ejercicio se neutralizan, repercutiendo estos movimientos en el nuevo clasificador presupuestario como Contribuciones y Gastos Figurativos respectivamente.

Organismos descentralizados que no consolidaban sus presupuestos con la Administración Central, en donde se optó como norma general y a efectos de evitar la doble contabilización, tanto en Recursos como en los Gastos, el criterio de eliminar los medios y respetar los extremos; es decir, se registró el ingreso primario en las cajas recaudadoras y el último gasto erogado. Por consiguiente se debió realizar en la consolidación, y a efectos de mantener la semejanza con la actual estructura, la depuración de la partida transferencias de estos movimientos, y reflejar los mismos entre los distintos entes en las Contribuciones Figurativas para los Recursos, y Gastos Figurativos para su similar de Gastos.

- A partir del ejercicio 1997 y subsiguientes y en función de lo ya expresado, respecto a todos los entes y organismos que se integran presupuestariamente, conformando la Administración Provincial y con las excepciones señaladas, la ejecución de los movimientos financieros entre ellos se refleja a través del rubro Contribuciones en los Recursos y mediante la partida Erogaciones Figurativas en los Gastos.

Como estos conceptos debieran al final del ejercicio neutralizarse, no se tuvieron en cuenta para el cálculo de los totales de la Administración Pública Provincial, pero sí se consideraron estos movimientos interorganismos en la determinación de los resultados individuales de cada uno de los entes.

Por último, en virtud de la facultad conferida por el artículo 13º de la Ley Provincial N° 11.965 sancionada el 29/11/01, que faculta al Poder Ejecutivo a modificar la determinación del resultado financiero de la ejecución presupuestaria y el artículo 17º que establece la vigencia a partir del ejercicio 2002, se dicta el Decreto N° 3896/02 disponiendo el art. 1º *que a partir del cierre del ejercicio presupuestario 2002, el resultado financiero de la ejecución presupuestaria de la Administración Central y de cada Ente de la Administración Provincial, se determinará por diferencia entre los recursos efectivamente recaudados y los gastos devengados durante su vigencia.*

Teniendo presente las aclaraciones realizadas en los párrafos anteriores, mencionamos, en forma general los hechos más relevantes respecto a la evolución de los distintos componentes del Esquema Ahorro, Inversión y Financiamiento del Sector Público Provincial No Financiero, como así también, en lo referente a otros elementos integrantes de la presente serie estadística, con el siguiente desarrollo:

I) Ejecuciones Presupuestarias del Sector Público Provincial No Financiero:

A) Esquema Ahorro – Inversión - Financiamiento

B) Erogaciones - Clasificación Funcional

II) Activos y Pasivos Exigibles y No Exigibles de la Administración Central.

III) Deuda Provincial

IV) Gasto Público Social

V) Coparticipación de Impuestos a Municipios y Comunas

VI) Planta de Personal

Las consideraciones siguientes se efectuarán sobre los estados elaborados a valores corrientes, sin ningún tipo de actualizaciones para corregir con ello los procesos inflacionarios producidos en nuestro país en general y en nuestra provincia en particular. Por supuesto que las conclusiones pueden ser muy disímiles cuando se observen similares cuadros en donde se reflejen los valores actualizados. La circunstancia especial de que no se admita aún en muchos estamentos públicos los ajustes por los procesos inflacionarios nos obliga a trabajar prioritariamente sobre valores corrientes y por ello desactualizados de la realidad.

I - Ejecuciones Presupuestarias del Sector Público Provincial No Financiero:

A) Esquema Ahorro – Inversión – Financiamiento

Dentro de este concepto analizaremos los distintos componentes que se desprenden del mismo:

Resultado Económico: es un concepto de vital importancia en el análisis debido a que su resultado permite observar si el Estado cubre sus erogaciones corrientes con sus recursos genuinos.

En la serie de estudio, es en el año 2001 donde se observa un resultado deficitario, debido que durante el resto de los ejercicios, no solamente se lograban resultados económicos positivos y por consiguiente no se recurría al endeudamiento para cubrir sus gastos corrientes, sino que además los resultados eran de significativa importancia, llegando a representar entre el 1,2% (ejercicio 2009) y 22% (ejercicio 2004) de los recursos totales. En el ejercicio 2005 se obtiene, en valores corrientes, el mayor resultado positivo de la serie en valores absolutos, y que asciende a \$ 1.304,7 millones.

Con incidencia en el esquema financiero total, pero fundamentalmente en la determinación en el resultado económico, merece destacarse que a partir del ejercicio 2009 se incorporan los recursos y gastos operativos de la Caja de Asistencia Social de la Provincia – Lotería. Ello conlleva a cambiar la metodología adoptada hasta el año 2007 en donde se volcaban al esquema solo los recursos y gastos que hacían al funcionamiento del organismo. La nueva forma de integrar este presupuesto operativo significa registrar entre los recursos (fundamentalmente Recursos Corrientes - Ingresos no Tributarios – Otros) el producido bruto de sus juegos de azar y, por otra parte, dentro de las erogaciones (principalmente en los Gastos Corrientes – Otros Gastos Corrientes) los premios, comisiones, etc. que le significan al ente la explotación de los mismos.

Como consecuencia de los movimientos presupuestarios reflejados en este concepto se presenta en la serie fluctuaciones importantes tanto en los recursos como en las erogaciones totales, por lo tanto, se hace imperioso un análisis individual y pormenorizado de cada uno de ellos, con el fin de remarcar los hechos más significativos reflejados por estos ítems.

- ✓ **Recursos corrientes**: el mismo comentario que para el ítem anterior corresponde para los recursos corrientes, debido a que su evolución a lo largo de la serie tiene una tendencia ascendente, logrando su máximo valor en el año 2010.

Analizando su composición interna apreciamos que los mayores montos corresponden a los ingresos de carácter tributario. Ellos generaron a lo largo de toda la serie entre el 45% y 59% del total de los recursos del sector público (incluyendo los de capital, las contribuciones figurativas y las fuentes financieras), correspondiendo al ejercicio 2010 un importante incremento, equivalente a un aumento del 38% con respecto a la cifra del año precedente. El crecimiento de los Ingresos Tributarios fue de un 1.026 % a lo largo de la serie 1991-2010.

Profundizando aún más, dentro de los ingresos tributarios podemos remarcar que los recursos de jurisdicción nacional durante toda la serie tienen mayor participación que los propios que recauda la provincia. Si bien en el año 1991 los tributos nacionales eran un 35 % más que los provinciales, en el 2010 son un 82,5 % superiores. No obstante lo precedente existió una recuperación de los recursos provinciales en el último ejercicio en función que en el año anterior los nacionales fueron un 100,9 % superiores a los propios.

En los recursos tributarios de jurisdicción provincial, en su composición interna se observa un comportamiento bastante lineal en cuanto a la participación de cada uno de ellos en la serie. Es el Impuesto a los Ingresos Brutos el que origina generalmente más del 50% de la recaudación (en el 2010 llega a un 75 %), completando la misma entre el Impuesto Inmobiliario y Sellos y Tasas Retributivas de Servicios, destacándose el escaso o casi nulo aporte que realiza a las arcas provinciales el remanente del 10% de Patente Automotor sobre Vehículos, que le reditúa luego de efectuada la coparticipación automática a Municipios y Comunas.

Con relación a los tributarios de origen nacional, y en lo que respecta a su composición interna, no se puede realizar análisis

alguno hasta el año 1997, donde se ponen en vigencia las nuevas normas de contabilización, y por consiguiente se poseen las cifras discriminadas por impuestos.

En función de ello, una mención especial, y digna de destacarse, es que en el período de análisis el aporte del Impuesto al Valor Agregado representa entre el 28% y el 49% de los ingresos provenientes de los tributos transferidos por el Gobierno Nacional, lo que significa para el Sector Público Provincial No Financiero entre un 9% (ejercicio 2002) y 16% (ejercicios 1997 y 1998) del total general de recursos (incluyendo los de capital, las contribuciones figurativas y las fuentes financieras). Se debe mencionar que opera para este impuesto, al igual que en Ingresos Brutos, una caída en los niveles de recaudación como consecuencia de un menor nivel de actividad en determinados años de la serie, como por ejemplo, en los años 2001 y 2002.

En el ejercicio 2010 los Recursos Corrientes del Sector Público Provincial no Financiero cubren el 84,9 % del total de los gastos, considerando las tres secciones de estos: corrientes, de capital y financiamiento. Esta cobertura es mayor si solo consideramos los componentes de la Administración Central donde llega a un 87,1 %.

También merece especial consideración, por su incidencia entre los recursos corrientes, el hecho que en la ejecución del ejercicio 1995 se han incorporado los distintos conceptos que componen el Acuerdo de Sanearamiento Definitivo de la Situación Financiera entre el Estado Nacional y la Provincia al 31/03/91, aprobado por las Leyes Nacionales N°. 24.133 y 24.154 y la Ley Provincial N° 11.080. La incidencia, a valores históricos y en miles de pesos en los distintos organismos participantes es la siguiente:

ORGANISMOS	CREDITOS			DEUDAS	SALDOS
	Nominal	Coparticip.	Neto		
Administración Central	261.785	12.699	249.086	18.425	230.661
Banco de Santa Fe S.A.				62.695	(62.695)
Empresa Prov. Energía	13.488		13.488	62.673	(49.185)
Dir. Prov. Obras Sanit.	2.431		2.431	1.169	1.262
Dir. Prov. de Vialidad				45	(45)
TOTAL	277.704	12.699	265.005	145.007	119.998

Si al saldo final resultante le sumamos la coparticipación que le correspondió por los tributos participados a los Municipios y Comunas de la Provincia, el resultado positivo final alcanza en miles de \$ 132.697.

En el ejercicio 1996 el resultado financiero final también se encuentra incidido por el reconocimiento producido por empresas y organismos nacionales por acreencias a favor de la Provincia por el período 01/04/91 al 30/06/95. Por Decreto 309/96 se incorporó a este ejercicio la siguiente situación de créditos y deudas, expresada en miles de pesos corrientes:

ORGANISMOS	CREDITOS			DEUDAS	SALDOS
	Nominal	Coparticip.	Neto		
Administración Central	27.952	3.136	24.816	156	24.660
Empresa Prov. Energía	6.999		6.999	497	6.502
Dir. Prov. Obras Sanit.	8		8		8
TOTAL	34.959	3.136	31.823	653	31.170

En el mismo ejercicio 1996 y como consecuencia de la sanción del Decreto Nacional 1023/95 la Provincia de Santa Fe recibió del Gobierno Nacional impuestos nacionales coparticipables por la cifra en miles de \$ 42.300, que incidieron en el resultado del ejercicio y que en forma correlativa significaron una participación a los Municipios y Comunas de la Provincia en miles de \$ 3.320.

Como consecuencia de las tres situaciones descriptas anteriormente la Provincia de Santa Fe recibió Bonos de Consolidación Ley Nacional Nro. 23.982, que dieron lugar a negociaciones financieras tendientes a obtener fondos del mercado de capitales. Los resultados derivados de las mismas se encuentran comprendidos en los saldos financieros finales en los correspondientes ejercicios.

Las relaciones recíprocas de deudas y créditos entre los organismos provinciales y de estos con los municipios y comunas emergentes de los citados acuerdos, se encuentran incluidos en el marco de un régimen de compensación de deudas y créditos legislados por los Decretos Provinciales Nros. 3469/93 y 807/96 y sus modificatorios.

- ✓ **Gastos corrientes**: la evolución a lo largo de los veinte años es netamente ascendente, con una leve inflexión en los años 1996 y

2001. Los mismos representan entre el 61% (ejercicio 2005) y 88% (ejercicio 1992) del total general de los gastos del sector público no financiero (incluye los gastos figurativos y aplicaciones financieras).

Dentro de estos gastos, su composición interna es muy similar en todos los ejercicios, siendo la partida **remuneraciones** la más significativa de todas. En el total general de gastos del Sector Público Provincial dicha partida representa entre el 27% (ejercicio 2005) y 40% (ejercicio 1996).

A partir de 1992 hay que aclarar que si bien el gasto en personal se muestra ascendente, se debe tener presente que dicha partida se encuentra incidida por el costo de los servicios educativos transferidos por la Nación en virtud de la Ley N° 2 4.049.

Además, pero en menor medida, a partir del ejercicio 1998 se incluyen en el sector público provincial no financiero los cargos, como así sus remuneraciones, del personal perteneciente al ex Banco Santa Fe S.A., transferidos en virtud de la Ley Provincial N° 11.387 (artículo 6to.) y en el año 1999 se incluyen los correspondientes al ex Banco Santafesino de Inversión y Desarrollo mediante la Ley N° 11.696 art. 37.

Para el resto de las partidas corrientes, en el período en estudio, podemos destacar que:

- ◆ la partida **otros gastos de consumo**, compuesta por bienes de consumo y servicios no personales, muestra una participación respecto del total que oscila entre el 12% (ejercicio 2006) y el 21% (ejercicio 1992) a lo largo de toda la serie. Se puede mencionar que son tres los principales entes aportantes a esta partida, como son la Administración Central, el IAPOS (que refleja los insumos para la atención de los servicios asistenciales) y la Empresa Provincial de la Energía (por el costo proveniente de la compra de energía al servicio interconectado).
- ◆ en la partida **transferencias**, es donde se reflejan principalmente los aportes realizados por el Estado hacia la comunidad, debido a que en la misma se registran las participaciones de impuestos a los Municipios y Comunas, los aportes a las instituciones privadas de educación, becas, subsidios, etc. y que tuvo un comportamiento oscilante logrando la mayor participación en el año 2003, ubicándose el porcentaje de participación en el total de erogaciones del Sector

Público Provincial entre el 11,5% (en el 2006) y el 15,75% (en el 2003).

- ◆ otra partida, a través de la cual también se reflejan los aportes del Estado hacia la sociedad, es **prestaciones a la seguridad social**. Si analizamos esta partida desde el principal organismo gestor, *Caja de Jubilaciones y Pensiones de la Provincia*, se puede apreciar un crecimiento desde 1991 a 2010 del orden del 1.078 %.
- ◆ por último, dentro de estas erogaciones la partida **rentas de la propiedad**, intereses pagados por los distintos organismos como consecuencia de la toma de créditos; si bien su participación es casi exigua, se aprecian en la serie los valores máximos en los ejercicios 2005 y 2006. Las cifras menores corresponden al período 1992-1995, para comenzar a incrementarse a partir de 1996.

Inversión: la comparación entre el Producido de los Recursos y los Gastos de Capital nos permite determinar la inversión o desinversión del período.

En el Estado, cualquiera sea el nivel considerado estaremos siempre en presencia de una inversión, es decir que las incorporaciones o incrementos patrimoniales superan nominalmente a las disminuciones o descapitalizaciones de su patrimonio.

En los **Recursos de Capital** es escasa la significación que tienen los producidos por enajenación de sus bienes (rubro denominado como "**Propios**") es decir las Ventas de Activo Fijo con la salvedad que el año 2006 muestra un aumento considerable con respecto a toda la serie. Sí adquieren relevancia los Aportes no Reintegrables recibidos con el objeto de destinarlos a la incorporación de Bienes Patrimoniales (**Transferencias para financiar Erogaciones de Capital**), por ejemplo en el último año de la serie estas transferencias significaron el 92 % de esta sección.

Por último completan el producido de estos recursos el **Recupero de Préstamos** concedidos generalmente por la Administración Pública Provincial y que no se persigue en su asignación fin de lucro alguno.

Por su parte los **Gastos de Capital** están incididos fuertemente por la **Inversión Real** del Estado, entre las cuales se cuenta fundamentalmente la Obra Pública y la incorporación Patrimonial de Maquinarias y Equipos. Esta inversión se duplicó entre los años 2004 y 2005

y siguió siendo considerablemente mayor en el 2006, generando con ello en ese año una participación de casi el 12,6 % en el total de los gastos del Estado neto de las aplicaciones financieras. En los años siguientes esta participación cayó al 8,8 % en el 2007; al 7,3 %, en el 2008; al 5,1% en el 2009 y al 4,9 % en el 2010.

Completan esta sección las **Transferencias para financiar Erogaciones de Capital** otorgadas por el Estado al igual que los Préstamos concedidos y los Aportes de Capital realizados que se imputan a **Inversión Financiera**.

Las Erogaciones de Capital por habitante fueron en el último año de \$ 598,72 contra \$ 31,99 en el 2002.

Como conclusión podemos observar que la **Inversión** (diferencia entre gastos y recursos de capital) para el ejercicio 2010 superó los 1.064 millones de pesos, contra los 982 millones del año anterior.

Resultado Financiero antes de las Contribuciones: este concepto permite apreciar si el Sector Público Provincial con los recursos corrientes y de capital hace frente a sus similares de gastos.

Se observan en la serie resultados muy disímiles, iniciándose la misma en el año 1991 con resultado negativo, para lograr en los siguientes dos años revertir el signo. Desde 1994 se obtienen resultados deficitarios hasta el año 2001 inclusive. La tendencia negativa se revierte a partir del año 2002 y hasta el año 2008 inclusive. Durante el ejercicio 2004 se alcanza el mayor valor absoluto y el superávit más alto del período con \$ 932,8 millones. En el período 2009 se verifica el mayor déficit de la serie con \$ 768,6 millones.

Con relación a algunos de los años debemos realizar las siguientes aclaraciones:

- ✓ En 1995 y 1996 los resultados se encuentran incididos, tal cual lo mencionamos en el apartado de los recursos, por el Acuerdo de Saneamiento Definitivo de la Situación Financiera entre el Estado Nacional y la Provincia al 31/03/91 y por el reconocimiento producido por empresas y organismos nacionales por acreencias a favor de la Provincia por el período 01/04/91 al 30/06/95 respectivamente, generando el primero un

superávit en el resultado, siempre antes de las contribuciones, de \$ 114 millones y el segundo de \$ 30,8 millones.

- ✓ En el año 1998 el resultado financiero antes de las contribuciones se encuentra influenciado por la privatización del Banco Provincial de Santa Fe S.A., el que le generó presupuestariamente a la Provincia un déficit de \$ 325,6 millones. Si observamos el Anexo I donde se detalla el efecto que generó a la Provincia la privatización del Banco Santa Fe S.A. vemos que en los gastos de capital la principal partida que refleja este movimiento es Inversión Financiera que para el ejercicio 1998 verifica un incremento inusual si lo comparamos con el resto de los años de la serie, como consecuencia del aporte de capital que debió realizar la Provincia.
- ✓ Por consiguiente, si despejáramos estas situaciones, los resultados financieros antes de las contribuciones y gastos figurativos serían deficitarios para 1995 en \$ 292 millones y \$ 129 millones en 1996, y se revertiría el resultado de 1998 pasando a ser positivo en \$ 21 millones.

Contribuciones y Gastos Figurativos: se incluyen en estos ítems los movimientos financieros entre la Administración Central, Organismos Descentralizados y entidades de Seguridad Social, cuyos recursos y erogaciones se encuentran en el Presupuesto General de la Administración Provincial, y están destinados a integrar el financiamiento de cada uno de ellos. Estos conceptos al fin del ejercicio deberían ser iguales, porque si el ingreso en un ente significa una contribución figurativa y para el remitente representa un gasto figurativo, y viceversa, luego de la registración de los mismos correspondería no alterarse el monto del resultado financiero. Las causas que generaron las diferencias entre ambos conceptos se encuentran apuntadas en el cuadro Anexo II respectivo.

Dentro de este concepto debemos mencionar al Sistema Previsional Provincial, cuyo organismo rector es la Caja de Jubilaciones y Pensiones, el que genera año tras año déficit al Sector Público Provincial, rondando en la serie desde \$ 49 millones (ejercicio 1996) a \$ 301 millones (ejercicio 2010). Existen años (como por ejemplo 1996) que se ven influenciados por la aplicación de las Leyes de Emergencia Previsional N° 11.373 del 4/01/96 y N° 11.676 del 24/09/99 respectivamente, las que generan recursos extraordinarios al sistema,

logrando con ello disminuir el déficit. Con el correr de los años, el incremento en los recursos se ve atenuado por el crecimiento en la partida de Prestaciones a la Seguridad Social.

En los ejercicios 2006 al 2008 se observa que los mayores Gastos Figurativos de la Administración Central están destinados a cubrir erogaciones de la Dirección Provincial de Vialidad, llegando en el 2006 a significar el 61,5% del total de las contribuciones recibidas por los entes y organismos de la Administración Provincial.

Resultado Financiero: teniendo en cuenta las aclaraciones realizadas en el punto anterior, para este concepto corresponden similares acotaciones a las efectuadas en el punto del resultado financiero antes de las contribuciones y gastos figurativos.

Financiamiento Neto: se incluyen en el mismo las fuentes (cuentas de financiamiento presupuestario que tienen por objeto cubrir las necesidades derivadas de la insuficiencia de recursos corrientes y de capital) y aplicaciones financieras (las que muestran el incremento de los activos financieros o la disminución de los pasivos públicos), o sea reflejan los medios de financiamiento que permiten solventar el déficit o ampliar el superávit.

- ✓ Respecto de las **fuentes** podemos señalar que su participación en el total de recursos oscila entre el 1,42% (ejercicio 1992) y el 16,82% (ejercicio 2005) a lo largo de la serie. A pesar que aquí también valen las aclaraciones realizadas en el párrafo que se hace mención a la privatización del Banco de Santa Fe S.A. donde su aporte para el año 1999 en este concepto es cercano a los \$ 220 millones, provenientes de la utilización del Fondo Fiduciario Ley Nro. 11.387. Se observa a partir del año 1998 un fuerte incremento del endeudamiento público, el que alcanza en el ejercicio 2010 un monto de \$ 2.492 millones.
- ✓ En lo que hace a las **aplicaciones** para el correcto análisis debemos desagregar su dos componentes:
 - *amortización de la deuda y disminución de pasivos:* en la que existe un comportamiento muy irregular en la serie, mostrando en el ejercicio 1991 una fuerte cancelación de pasivos (más de \$ 111 millones). Para el resto de los años podemos formar dos grupos: en el primero de ellos se pueden incluir los años 1992, 1995 y 1997 a 2010 donde las cifras oscilan entre los \$ 60 y \$ 604 millones, monto alcanzado en el año 2006 y el segundo

con los años 1993, 1994 y 1996 con cifras de muy escasa significación, cercanas en promedio, a los \$ 8 millones.

- con respecto al otro componente de esta partida, *inversión financiera*, entre los años 1999/2010 mencionaremos que existe un fuerte incremento generado por el aumento en la existencia de disponibilidades, verificándose en el año 2010 la cifra más importante con más de \$ 3.065 millones.

Dentro de las aplicaciones financieras, durante los años 1995 y 1998 corresponde aludir nuevamente a las situaciones atípicas contabilizadas en los mismos, como son el Acuerdo de Saneamiento Definitivo de la Situación Financiera entre el Estado Nacional y la Provincia al 31/03/91 en el que se incluye la cancelación de deudas con el Estado Nacional por \$ 74 millones, mientras que en el segundo de ellos se encuentra contabilizado para el año 1998 el efecto de la privatización del Banco que reflejó en la partida inversión financiera (por la adquisición de títulos y valores) la cifra de \$ 43 millones.

- ✓ De lo expuesto con anterioridad, surge que salvo en los dos primeros años de la serie y en el período que va desde el 2002 al 2008 inclusive y en el último ejercicio, el financiamiento neto fue siempre positivo, o sea permitió en la mayoría de los ejercicios solventar el déficit y aumentar el superávit en 1993 del Sector Público Provincial.

Cabe destacar que si procedemos a realizar la suma del Resultado Financiero con las Fuentes Financieras menos las Aplicaciones Financieras, determinamos una especie de resultado general de la gestión financiera y presupuestaria del Sector Público Provincial de la serie en estudio, donde podemos señalar:

- ✓ en trece de los veinte años se obtuvieron resultados finales positivos, en tres de ellos, muy significativos, como son los años 1992, 1993 y 1994 con cifras superiores a los \$ 150 millones en los dos primeros y \$ 106 millones en el restante, para alcanzar en el resto de los años cifras de menor significación.
- ✓ en dos años resultados negativos importantes, como son 1991 y 1995, pero fundamentalmente en este último donde la cifra es cercana a los \$ 110 millones.

- ✓ en 1998 el resultado final es equilibrado, debido a la escasa trascendencia del resultado negativo.
- ✓ en los años 2007 al 2010 se igualan las cifras (como debería técnicamente ser) del resultado financiero con el financiamiento neto.
- ✓ que en el resultado final, en distintos años, se dan tres situaciones especiales en la determinación del resultado final (ver Anexo I), como son:
 - ❖ en 1995, el Acuerdo de Saneamiento Definitivo de la Situación Financiera entre el Estado Nacional y la Provincia al 31/03/91, aprobado por las Leyes Nacionales N°. 24.133 y 24.154 y la Ley Provincial N° 11.080, cuya contabilización presupuestaria le generó a la Provincia un superávit de \$ 114 millones, de los cuales \$ 73,7 millones se destinaron a la cancelación de pasivos. También, pero en menor medida, este ejercicio se encuentra influenciado por el conocido efecto tequila, situación que provocó una caída en la recaudación de los recursos.
 - ❖ en 1996, por el reconocimiento producido por empresas y organismos nacionales por acreencias a favor de la Provincia por el período 01/04/91 al 30/06/95, cuya incidencia positiva fue de \$ 30,8 millones; y
 - ❖ en 1998, por la privatización del Banco de Santa Fe S.A., el que le generó a Estado Provincial un déficit de \$ 325,6 millones y que obligaron a un endeudamiento de \$ 219,3 millones y una cancelación de pasivos de \$ 43 millones.

En los cuadros que se anexan en este trabajo y que refieren a las distintas relaciones que se pueden establecer comparando total o parcialmente las secciones en que se dividen las clasificaciones económicas de recursos y erogaciones, se pueden obtener importantes conclusiones y observar en toda la serie como los balances positivos de la Administración Central, se revierten en muchas ocasiones, con los resultados deficitarios de los Organismos Descentralizados y de las

Instituciones de la Seguridad Social. Además se pueden obtener conclusiones contundentes respecto de la participación de las erogaciones del estado provincial en el producto bruto geográfico y las relaciones por habitante respecto del gasto público.

B) Erogaciones - Clasificación por finalidad - función

Este ordenamiento de las erogaciones posibilita determinar con mayor claridad la naturaleza de los servicios que el Estado Provincial en su conjunto brinda a la comunidad en su función de redistribuidor del ingreso.

Tal cual lo señalamos en la parte general, también en esta clasificación del gasto y como consecuencia de la aplicación del nuevo clasificador presupuestario aprobado mediante el Decreto Nro. 1302/96, ha significado en la elaboración de la serie estadística para el período 1991 a 1997 la realización de las adaptaciones en las distintas finalidades y funciones de los entes, a efectos de lograr y conservar las formas de exposición e imputación de los mismos, en función de la nueva metodología.

En la nueva clasificación presupuestaria se han reducido el número de finalidades de 9 a 5, como así también el número de funciones.

Cabe destacar que si se analizan comparativamente las cifras representativas del total de gastos de la Administración Provincial según la clasificación por finalidad-función y las provenientes del Esquema Ahorro-Inversión-Financiamiento elaborado en base a la clasificación económica y por objeto de las erogaciones, las mismas difieren en un valor equivalente al que corresponde a las variaciones patrimoniales que no tienen imputación presupuestaria durante el ejercicio sometido a estudio.

Valen para esta clasificación de las erogaciones los mismos conceptos vertidos en oportunidad de tratar el esquema de ahorro-inversión-financiamiento en lo relativo a la incorporación a partir del año 2008 de la ejecución operativa (al margen de la de funcionamiento) de la Caja de Asistencia Social de la Provincia –Lotería.

Analizando las distintas finalidades podemos indicar para cada una de ellas lo siguiente:

Administración Gubernamental: en este rubro se incluyen esencialmente los gastos necesarios a fin de garantizar el normal funcionamiento del Estado Provincial y el cumplimiento de sus fines intrínsecos.

Se incluyen fundamentalmente los gastos en personal inherentes a la conducción o gestión burocrática de la Administración Central (incluyendo en sus tres Poderes: Ejecutivo, Legislativo y Judicial), los realizados como consecuencia de la programación, recaudación y fiscalización de los ingresos tributarios (Administración Provincial de Impuestos y el Servicio de Catastro e Información Territorial) y también los destinados al apoyo a Municipios y Comunas, generados por la coparticipación de impuestos.

Su participación a lo largo de la serie oscila entre el 15% y 22%, obteniendo su máxima expresión en valores absolutos en el año 2009 con \$ 4.380 millones. Parte de esta mayor incidencia obedece a lo ya señalado con respecto a la Caja de Asistencia Social de la Provincia – Lotería.

Servicios de Seguridad: se incluyen en esta finalidad los gastos de las acciones del Estado para preservar la seguridad de las personas y sus bienes, como así también los provenientes de la reclusión de las personas en cumplimiento de las órdenes de prisión.

A lo largo de la serie su participación en promedio representa el 6,5%, pero con valores absolutos en aumento progresivo a partir del ejercicio 1993 y siendo su máximo valor absoluto el del último período con \$ 1.522 millones.

Servicios Sociales: esta finalidad es la que determina el fortalecimiento, atención o respuesta del Gobierno Provincial a áreas fundamentales como salud, educación, cultura, trabajo, vivienda y acción social. Básicamente permiten evaluar la forma en que se produce el gasto y como se distribuye el ingreso en el resto de la comunidad.

Dada la importancia del conjunto de la finalidad, que representa a lo largo de la serie entre el 44% y 54%, merecen las principales funciones algunas consideraciones en forma individual:

Salud: se contabilizan en la función las actividades necesarias para asegurar el óptimo estado sanitario de la comunidad. Al igual que la mayoría de las finalidades y funciones registran sus mínimos

valores absolutos en los ejercicios 1991 y 1992, para iniciar a partir de 1993 un crecimiento, logrando mantener en el resto de los ejercicios cifras muy similares, mostrando un incremento a partir del 2002, y obteniendo el mayor valor absoluto en el año 2010 con \$ 1.878 millones.

Promoción y Asistencia Social: se incluyen las acciones inherentes a la protección y ayuda directa a personas necesitadas (tanto aportes financieros como materiales) y las destinadas a la reeducación y resocialización del individuo.

Si nos referimos a su evolución, con base 100 en el año 1991, vemos que al 2010 su crecimiento fue del 4.099 %, logrando además año tras año (a excepción de 1995 y 1997) un aumento en lo que se refiere a su participación respecto del total erogado, correspondiendo en el 2003 un porcentaje participativo del 6,47% y presentando una disminución a partir del año 2004. Es de hacer notar que en el año 2003 el gasto en esta función estuvo fuertemente incidido por la apoyatura gubernamental a quienes resultaron afectados por la catástrofe hídrica del Río Salado.

Seguridad Social: corresponde incluir en la misma la cobertura financiera de la población que ha dejado de contribuir al proceso productivo, por medio de pensiones, retiros y jubilaciones. Se incorporan en la misma, fundamentalmente los desembolsos realizados por la Caja de Jubilaciones y Pensiones de la Provincia. También se encuentran comprendidas en esta función las erogaciones del Instituto Autárquico Provincial de Obra Social que es el encargado del sostenimiento de los servicios de obra social de la mayoría de los agentes estatales y su grupo familiar. Si observamos la serie de este organismo vemos que desde 1991 a 2010 ha aumentado sus erogaciones significativamente, con un crecimiento sostenido año tras año. Estos incrementos están en consonancia con los aumentos producidos en el haber jubilatorio y de las pensiones a los beneficiarios del sector como asimismo, el costo de las prestaciones de salud brindada por el I.A.P.O.S.

También, se encuentran incluidos en la función los gastos realizados por la Caja de Pensiones Sociales Ley 5110, destinados a prestar asistencia social mediante el otorgamiento de pensiones a los ancianos, inválidos, madres menores, indigentes, etc.

Educación y Cultura: agrupamos en este concepto a educación elemental, media y técnica, superior y universitaria, cultura y deporte y recreación, y se incluyen las acciones tendientes a

desarrollar o perfeccionar las facultades intelectuales y morales del niño y/o jóvenes (comprende manifestaciones intelectuales, espirituales, deportivas y religiosas, espectáculos públicos culturales, museos, bibliotecas, monumentos históricos, etc.). La misma, en gran medida se encuentra reservada al manejo institucional de la Administración Central y corresponde en mayor dimensión a las retribuciones del sector docente, cualquiera fuera su nivel.

La participación relativa de estas funciones es casi lineal desde 1992 a 2010, con una participación que oscila a lo largo de la serie entre el 16% y 23%, respecto del total general de erogaciones. A su vez corresponde al ejercicio 2010 el mayor valor absoluto de gasto en este concepto alcanzando una cifra de \$ 5.775 millones. Se encuentra incorporada a partir del año 1992 la transferencia de establecimientos nacionales de nivel medio y técnico.

Vivienda y Urbanismo: comprende las acciones tendientes a la promoción del desarrollo habitacional con el fin de posibilitar a los integrantes de la comunidad el acceso a unidades de vivienda (abarca también las obras destinadas a procurar una adecuada infraestructura urbanística). El principal organismo responsable en el ámbito provincial de llevar a cabo estas acciones es la Dirección Provincial de Vivienda y Urbanismo. Las erogaciones por este concepto alcanzaron en el ejercicio 2006 los \$ 317 millones cayendo en los años 2008 y 2009 a menos de la mitad.

Agua Potable y Alcantarillado: se registran en esta función las acciones inherentes a la ingeniería sanitaria, provisión de agua potable, como así también, la eliminación de residuos cloacales. A la presente serie la podemos dividir en tres etapas; tomando para ello como punto de referencia la primitiva estatización del organismo a través de lo que era la Dirección Provincial de Obras Sanitarias; la posterior concesión del organismo provincial encargado de la realización de estas tareas a manos de Aguas Provinciales de Santa Fe a partir del 5 de diciembre de 1995 mediante la Ley Provincial Nro. 11.220, permaneciendo en la órbita provincial la Dirección Provincial de Obras Sanitarias Residual, el Ente Regulador de Servicios Sanitarios y el Servicio Provincial de Aguas Regionales (SPAR). Teniendo en cuenta esta aclaración vemos de allí la importante disminución en las erogaciones que se produce en la función a partir de 1996. A partir del año 2006 y con la re-estatización del servicio se produce la tercera etapa, ahora en manos de Aguas Santafesinas S.A., y el gasto en esta función recobra relevancia.

Servicios Económicos: comprende las actividades tendientes a la producción de bienes y servicios significativos para el desarrollo económico. Incluye acciones de fomento, regulación y control de la producción del sector privado o público.

Si hacemos 1991=100 vemos que su participación en el total tuvo un leve crecimiento a partir del ejercicio 1992 y se mantuvo constante durante el resto de la serie, a excepción de 1995 y fundamentalmente en 1998, donde el valor absoluto para este ejercicio alcanzó a los \$ 1.023 millones, por la incidencia del ya comentado efecto de la privatización del Banco de Santa Fe SA. y en el año 2010 alcanzó los \$ 4.393 millones, producto de las siguientes situaciones:

- ❖ la función 10 - Energía, Combustibles y Minería corresponde a los gastos tendientes a la producción, transporte y suministro de energía eléctrica realizados por la Empresa Provincial de la Energía, los que a partir del ejercicio 1994 han tenido una declinación hasta el año 2003 inclusive, mostrando en los últimos siete ejercicios un importante crecimiento en sus niveles erogativos.
- ❖ El mantenimiento casi constante hasta el año 2001 de los gastos realizados por el organismo encargado de la conservación y expansión de la red vial de la Provincia (Dirección Provincial de Vialidad) registrados en la función 30 - Transporte. En los ejercicios 2004 a 2006 se observa un importante incremento tanto en valores absolutos como en participación porcentual sobre el total, con una leve caída en el 2007 y una recuperación en los ejercicios siguientes.

Deuda Pública: comprende los gastos destinados a atender tanto los intereses como las amortizaciones de la deuda pública. Las erogaciones en el presente concepto muestran un comportamiento totalmente irregular en la serie, destacándose los bajos valores y por consiguiente su escasa participación hasta el año 1995 a partir del cual se puede observar año tras año un incremento no sólo en valores nominales sino también en cuanto a su participación respecto al total erogado para obtener en el 2006 los valores más significativos de la serie.

Como conclusión del estudio de las erogaciones por finalidad y función para el ejercicio 2010, respecto del año 2009, podemos señalar el aumento en la participación porcentual de los gastos de los Servicios Sociales y Económicos, frente a la disminución de la relativa a los inherentes a Servicios de Seguridad, Administración Gubernamental, Deuda Pública y No Clasificados como consecuencia de lo ya indicado con relación a la Caja de Asistencia Social de la Provincia.

II - Activos y Pasivos Exigibles y No Exigibles:

El presente análisis comprende la evolución de los activos y pasivos exigibles y no exigibles de la Administración Central.

Los datos para cada año de la serie son al 31 de diciembre, pero a diferencia de un dato de un rubro de ejecución presupuestaria, que también es a la fecha de cierre, pero que incluye el acumulado anual, estos datos son estáticos, es decir, que no son acumulaciones del año sino que sólo indican un valor a ese momento determinado.

Lo antedicho es de destacar porque relativiza el valor del análisis de la serie. A modo de ejemplo se puede decir que el valor de un activo al día anterior al cierre puede verse incrementado abruptamente por la toma de un crédito.

No ocurre lo mismo con la diferencia entre activos y pasivos, ya que la misma, sí es merecedora de un análisis de evolución más significativo.

Teniendo en cuenta lo mencionado se procede primeramente al análisis de los Valores Exigibles, es decir aquellos que no traspasarán el período del ejercicio siguiente.

Los activos exigibles, al igual que los pasivos, se encuentran fuertemente incididos por los procesos inflacionarios. Dentro de este rubro es definitorio para su análisis el comportamiento de la cuenta "Bancos". Esto es así porque no se pueden comparar las existencias de \$ 19 millones del año 1991 con los \$ 621 millones existentes al cierre del año 2010. Lo concreto de este análisis es que en los diecinueve años de la serie, los valores activos crecieron un 3.583 %.

Con igual criterio de análisis podemos sostener que los valores pasivos exigibles solamente crecieron en la serie un 819 %. No obstante lo anterior y como consecuencia que el año 1991 de inicio de la serie demostraba un importante saldo negativo de éstos valores, se concluye el año 2010 con una diferencia en menos de \$ 555 millones que contrasta con el saldo positivo mayor de la serie obtenido en el año 2005 con \$ 824 millones. Los resultados negativos de la serie se explican a través de los aumentos en "*Remuneraciones*", "*Aportes*", "*Empresas y Org. Desc. Prov. y Nac.*", "*Fondo Unificado*" y "*Bancarias y Financieras*".

La mayor brecha interanual se dio en los valores activos entre los cierres de los años 2005 y 2006, en donde se pasó de una existencias de \$ 2.259 millones a \$ 819 millones al año siguiente. Igual situación se dio con los valores pasivos que representaban al cierre del 2005 \$ 1.435 millones y que se redujeron al cierre del año siguiente a \$ 677 millones. Esto significa que en el año 2006 se cancelaron muchos de los pasivos existentes.

Pasando al análisis de los Valores No Exigibles, vemos que los activos presentan una evolución creciente al cabo de los veinte años de la serie del 3.734 %, mientras que los pasivos crecieron un 674 %. No obstante ello concluye el ejercicio 2010 con una diferencia negativa de \$ 35 millones.

Entre los valores activos la mayor representatividad lo producen las "*Cuentas a Cobrar*" y entre los pasivos las deudas "*Bancarias y Financieras*".

Por su parte la diferencia entre activos y pasivos totales (exigibles y no exigibles) es negativa en el período 1991 hasta el 2005 inclusive, con su mayor valor en el ejercicio 2002 con \$ - 1.327 millones. A partir del 2006 se revierte la tendencia acusando valores positivos con un máximo en el 2006 de \$ 892 millones. Concluye los últimos años de la serie nuevamente con diferencias negativas de \$ 589 millones y \$ 590 millones respectivamente.

Se anexa un cuadro donde se desacumulan los valores activos y pasivos totales para mostrar individualmente en cada año su comportamiento. En él se observa el excelente comportamiento de las finanzas provinciales en el 2006 con una diferencia favorable de \$ 963 millones y, por el contrario el 2009 resulta con un saldo negativo de \$ 1.049 millones.

Por el cambio metodológico en la apropiación de las erogaciones y con ello la determinación de los resultados financieros, a partir del 2002 no se computan más los residuos pasivos como diferencia entre el compromiso definitivo y las obligaciones liquidadas.

III – Deuda Provincial

El Estado de la Deuda Provincial en el período 1999 a 2010 muestra en pesos corrientes un crecimiento hasta el ejercicio 2002, para comenzar su descenso hasta el último ejercicio donde supera los \$ 2.913 millones.

Dentro de la misma el mayor crecimiento, en los doce años considerados, operó con el sector financiero internacional que creció un 336 %, contrariamente a lo sucedido con el sector financiero nacional que decreció más de un 95 %.

Por su parte la deuda flotante (obligaciones liquidadas e impagas) se cuadruplicó en igual período.

La reglamentación de los límites del endeudamiento provincial que efectúa la Ley Nro. 12.510 (artículo 70º) en consonancia con los preceptos constitucionales (artículo 55º, inciso 12º), permite establecer que la misma se encuentra por debajo de las autorizaciones exigidas en la carta magna. Igual circunstancia se verifica en el cumplimiento por parte de la Provincia de las exigencias establecidas para el endeudamiento en la Ley Nacional de Responsabilidad Fiscal Nro. 25.917.

IV - Gasto Público Social

El Gasto Público Social está constituido por las erogaciones del Estado en los sectores sociales. La definición de tales sectores no es del todo precisa, existiendo consenso en incluir en ellos a los gastos en Educación, Salud, Agua y Servicios Sanitarios y Saneamiento Ambiental, Vivienda y Promoción Social, también se incluyen Seguridad Social y Obras Sociales y las erogaciones en los sectores Trabajo, Cultura, Deporte y Turismo.

El Gasto Público Social constituye la masa de recursos financieros insumida en la retribución al personal ocupado, en la compra de bienes y servicios, en las transferencias de fondos a otros

niveles públicos y privados y en las inversiones realizadas en todos los organismos estatales pertenecientes a algunos de los sectores sociales.

En la valorización del Gasto pueden surgir tres tipos de problemas. El primero se relaciona al costo de producción, pues puede ocultar una subvaloración del valor real cuando el Estado genera economías de escala en su producción, o a la inversa, una sobrevaloración cuando genera ineficiencias. El segundo es que en la imputación del Gasto no se considera la “calidad” de los bienes y servicios prestados por el Estado, aspecto de importancia para la evaluación de los gastos sociales. El tercero a considerar, es que los usuarios pueden considerar el bien o servicio recibido como poco útil.

Los Gastos Sociales están conformados por dos tipos de erogaciones: por un lado, aquellas que constituyen el costo de producción de bienes y servicios provistos públicamente (ej. Educación, Salud) y por otro, las transferencias monetarias (ej. Jubilaciones, Pensiones Sociales).

El Gasto Público Social no constituye un concepto simple de analizar ya que engloba diversos tipos de programas, su ejecución está a cargo de distintos niveles de gobierno y responde a varios objetivos. Muchas funciones son obligaciones mientras que otras, han sido incorporadas a la órbita natural de la acción estatal.

Fundamentalmente, se distinguen dos grandes objetivos económicos que el Estado persigue al gastar en sectores sociales: la eficiencia y la equidad. La eficiencia se refiere a una asignación (socialmente) correcta de los recursos, y la equidad a una asignación (socialmente) correcta del ingreso y la riqueza existente entre personas que componen una sociedad.

Estos objetivos deben verse como complementarios más que como sustitutos al justificar el Gasto Público Social. Si bien existen sobrados argumentos que justifican el Gasto Público Social, debe tenerse en cuenta que ello implica costos que deben ser considerados al momento de decidir su composición y magnitud.

Cabe resaltar que, tan importante como determinar el monto del Gasto Público Social y su composición sectorial es arbitrar los mecanismos para que se haga uso eficiente de las erogaciones destinadas a cada sector. Es importante saber en que medida el esfuerzo que hace la

población al pagar sus impuestos tiene correlato en una adecuada provisión de bienes y servicios por parte del Estado.

La información incluida en el mismo surge de la Cuenta General de los Ejercicios y se presenta según clasificaciones funcional (hasta el año 2001) y programática (a partir del año 2002) de las erogaciones, haciendo una división entre lo que llamamos Gasto Público Social restringido y ampliado.

No se incorporan los gastos generales, entendiendo por tales aquellos indirectos que hacen a los servicios de apoyo necesarios para la prestación del gasto.

Los proyectos que se han incluido en los diferentes años son: Proyecto EMETA 1996-1997; Fondo Ayuda Escolar y Comedores Escolares 1996-1997; PRODYMES (Programa de Descentralización y Mejoramiento de la Educación Secundaria) desde 1998 hasta el 2005; PRISE (Programa de Reformas e Inversiones en el Sector de Educación) desde 1998-2004, PROMIN (Programa Materno Infantil) 1998 hasta 2007 y Plan Nacional de Manejo del Fuego desde 2006 a la actualidad.

Este trabajo abarca el período 1991-2010 del Gasto Público Social en pesos corrientes y en moneda actualizada a diciembre de 2010; como así también la relación con el total de erogaciones y con el Producto Bruto Geográfico y la Población total. Se incorporan a los mismos los gráficos respectivos.

Las partidas correspondientes a Gasto Público Social en pesos corrientes han ido aumentando progresivamente hasta alcanzar el mayor monto en el año 2010 y en su composición interna se observa que los mayores valores corresponden al Sector Educación, siendo éste el que más programas abarca. Al inicio del período su participación era del 15% y en el 2010 del 26,5 %; en el Sector Salud pasó de una participación de un 4,7 % a un 7,6 %. Con respecto a Seguridad Social la participación que en 1991 fue del 16 %, al finalizar la serie pasó al 21,5 % ; correspondiendo a estos tres sectores los porcentajes más significativos.

Finalmente, se hace mención que se consideran como Erogaciones Totales las correspondientes a la totalidad del Sector Público Provincial.

V - Coparticipación de impuestos a Municipios y Comunas

Las transferencias a Municipios y Comunas representan uno de los rubros más importantes de gasto, por las magnitudes que alcanzan, además del destino que supone su inversión. El presente estudio pretende reflejar las coparticipaciones por tributos nacionales y provinciales a entes locales en el período 1980-2010.

Para llegar a conocer los valores nominales transferidos se hizo necesario, en los últimos ejercicios, producir la agregación de los importes transferidos automáticamente por el Nuevo Banco Santa Fe S.A. (coparticipación directa), con aquellos cuya entrega se efectúa a través de la Tesorería General de la Provincia (coparticipación indirecta).

Pertenecen básicamente al primer grupo los Impuestos al Patrimonio (Inmobiliario) y la Patente sobre Vehículos Automotores. Los impuestos indirectos son Ingresos Brutos y los Federales. En algunos ejercicios, se incluyen en este último grupo, un conjunto menor de otros tributos (Carreras e Hipódromos, Billetes de Lotería, Patentes automotores de ejercicios anteriores, etc.) de escasa relevancia numérica.

El tema de la coparticipación de los entes comunales y municipales está fuertemente ligado a los niveles recaudatorios de la Provincia y de la Nación. Por ello, las conclusiones a que se arribe no difieren sustancialmente de las globales que muestra la evolución económica-financiera de otros estamentos del país, excepto modificaciones en la legislación pertinente como en el caso de la coparticipación del Impuesto a los Ingresos Brutos cuya transferencia se adaptó a los condicionamientos emergentes del Pacto Fiscal entre el Gobierno Nacional y los Gobiernos Provinciales del 12 de agosto de 1993, en general los parámetros de distribución primaria y secundaria se mantuvieron inalterables en el tiempo.

Antes de cualquier análisis se debe señalar:

A) Las diferentes modificaciones introducidas en la legislación (ver Anexo A), que hacen que varíen en la mayoría de los años las cifras transferidas:

1- A partir del mes de Agosto de 1990 rige la coparticipación automática del Impuesto Patente Única sobre Vehículos, transfiriendo sólo la Provincia hasta 1993 lo que corresponde a Ejercicios

Vencidos (Ley N°10.315), pero a partir de 1994 y con el dictado de la Ley Provincial N° 11.105/93 se establece un nuevo régimen para el cobro y distribución de las patentes atrasadas.

También, pero a partir de febrero de 1991, comienza la coparticipación automática del Impuesto Inmobiliario.

En el cuadro correspondiente que forma parte del presente trabajo se trata de evitar los citados inconvenientes, incorporando las transferencias automáticas realizadas por el Banco Santa Fe S.A., para otorgarle homogeneidad a la serie.

2.- La supresión de la coparticipación del Sustitutivo de la Tasa de Derecho de Inspección y Registro y su englobamiento a través del Impuesto a los Ingresos Brutos en el período 1980/1984 inclusive.

3.- A partir de enero de 2005 se modifica el régimen de distribución de los Impuestos Federales y de Ingresos Brutos por la Ley Nro. 12.397 que establece una pre-coparticipación que se reserva el Tesoro Provincial, previa a la distribución normal a efectuarse a los entes locales.

4.- En el ejercicio 2007 y a través de la Ley Nro. 12.705 se les restituye a los municipios y comunas el derecho a la coparticipación sobre el 100 % de los Impuestos Federales, eliminando la pre-coparticipación del 9,5 % que se reservaba el Tesoro Provincial.

5.- En el ejercicio 2008 y a través de la Ley Nro. 12.814 se les restituye a los municipios y comunas el derecho a la coparticipación sobre el 100 % del Impuesto a los Ingresos Brutos, eliminando la pre-coparticipación del 10 % que se reservaba el Tesoro Provincial.

B) No se analizó la cuestión en lo que hace a las variaciones intermunicipios o comunas, debido que existe en mayor magnitud diferencias de variada índole. Por ejemplo, alteraciones en el nivel poblacional, modificaciones en los registros catastrales, radicación de vehículos, desarrollo económico en general, cambios de Comunas a Municipios, etc.; factores que inciden en la formación de los índices anuales de redistribución.

C) Los valores incluidos en esta serie presentan una leve distorsión con relación a los que figuran en las Cuentas de Inversión que elabora la Contaduría General de la Provincia. Ello es así, porque carecen de los ajustes definitivos producidos con posterioridad a los datos que provisoriamente sirvieron de base para la elaboración de este trabajo.

A pesar de los problemas destacados se pueden establecer las siguientes conclusiones:

Los cuadros que se acompañan están actualizados a moneda constante de diciembre de 2010.

No existe ninguna duda de que en términos generales no escapa al ritmo de las transferencias la evolución de los rubros de Recursos Coparticipables; aunque si hacemos 1980=100 se puede ver claramente que cuando esos Recursos Coparticipables crecen, la coparticipación a Municipios y Comunas también aumenta y cuando ésta decrece también la coparticipación disminuye.

Merece una mención especial lo ocurrido en los años 1993 y 1999 donde los Recursos Coparticipables decrecen (7,99% y 1,61%) y la coparticipación creció (1,85% y 6,50% respectivamente). Ello es así porque depende de qué recursos coparticipables disminuyen, atendiendo a que la participación porcentual a los municipios y comunas es disímil en unos y en otros. (del 90 % en patente automotor a un 13, 4372 % en ingresos brutos y federales)

Además, se puede señalar que en 1983 los Municipios y Comunas reciben el mínimo coparticipado en valores constantes de los 31 años considerados (36% menos que en 1980), para continuar en los siguientes años con oscilaciones, hasta llegar a 1990 donde se inicia una tendencia ascendente y arribando en el 2010 al mayor valor del período bajo estudio (226% más que 1980). En el ejercicio 2002 se observa una caída importante del total de recursos coparticipables que se traduce en un decrecimiento de la coparticipación a Municipios y Comunas de un 27,36%.

Por último se puede señalar que cada \$ 100 de los Recursos Coparticipables, los Municipios y Comunas obtuvieron en 1980 \$ 18,60 mientras que en 2010 recibieron \$ 19,51.

En la participación que les corresponde dentro del total, las comunas disminuyeron la misma (del 33,8% en 1988 al 21,6 % en 2010) en beneficio de las Municipalidades de 1º Categoría (Santa Fe y Rosario), que pasaron del 36,3% al 42,7 % y los Municipios de 2º Categoría que también ganaron posición en la masa participada del 30% en 1988 al 35,8 % en el 2010.

Es importante destacar que los siete departamentos del sur de la Provincia, en atención a su potencial económico y en un marco de coparticipación no redistributivo, acumulan el 60,4 % de los recursos transferidos, correspondiendo al Departamento Rosario una participación porcentual que equivale en el ejercicio 2010 prácticamente a la sumatoria de lo coparticipado en total a las zonas norte y centro de Santa Fe.

Se acompaña al presente un detalle de la Legislación vigente referida a la Coparticipación de Impuestos Nacionales y Provinciales a los Municipios y Comunas.

VI - Planta de Personal

El presente análisis se realiza sobre las cifras correspondientes al total de cargos ocupados en planta permanente y temporaria en el período que se inicia en 1980 y finaliza en 2010.

Los datos que se han volcado en los cuadros son los que se refieren al **Sector Público Provincial**, comprendiendo éste a la Administración Central desagregada en los tres poderes (Ejecutivo, incluyendo las Horas Cátedras, Legislativo y Judicial), los Organismos Descentralizados (recaudadores, prestadores de bienes y servicios y de control), Institutos de Seguridad Social (de previsión y de salud), los cargos del personal del Banco Santa Fe SA (Ley N° 11.387/96, artículo 6to.) y el personal del Banco Santafesino de Inversión y Desarrollo (Ley N° 11.696, artículo 37) transferidos al Sector Público, Empresas Públicas (Empresa Provincial de la Energía), Sociedades Anónimas (Aguas Santafesinas), Sociedades del Estado (Laboratorio Industrial Farmacéutico) e Instituciones Financieras (Banco Santa Fe S.A.-Residual), y la correspondiente equiparación a cargos de las prestaciones referidas a Emergencias de Salud y de Promoción Comunitaria y Reemplazos Docentes.

Los cargos correspondientes a los Reemplazos Docentes se calculan en función del porcentaje de liquidaciones sobre el

monto total de haberes suministrados por la Dirección General de Administración del Ministerio de Educación de la Provincia.

Merece destacarse que se incluyen en este trabajo a partir de 1995 los cargos del personal docente, no docente y administrativo que fueran transferidos por la Nación a la Provincia en el marco de la Ley Nacional N° 24.049

Si se analiza la evolución relativa del total de cargos ocupados por la Provincia de Santa Fe durante los últimos 31 años y tomando como base el año 1980 se verifica una variación superior al 115 % entre los extremos.

En la Administración Central el crecimiento del número de agentes públicos ha ido aumentando paulatinamente. Si vemos cada uno de los tres poderes la cantidad de cargos fue dispar. El incremento más notable se produce en el Poder Legislativo a partir del año 1984, como consecuencia del advenimiento de la democracia, alcanzando el máximo valor en el año 1998.

Dentro del Poder Ejecutivo los cargos inherentes al Escalafón General tuvieron un aumento progresivo hasta el año 1990, a partir de 1991 comienza su decrecimiento debido fundamentalmente a la creación de la Administración Provincial de Impuestos y a la política implementada por el Gobierno Provincial de congelamiento de vacantes y restricción del empleo público, para volver a cambiar su tendencia a partir de 1995. Esto último obedeció fundamentalmente a la incorporación a planta permanente de gran parte del personal que realizaba las emergencias médicas. Desde el año 1997 comienza una etapa de crecimiento, hasta alcanzar la máxima cantidad de cargos en el año 2010.

Los cargos docentes y las Horas Cátedras transformadas en cargos, se han incrementado al 31/12/10 con respecto al año 1980 en un 151,8 %, y representan el 37,1 % del personal ocupado en el Sector Público Ampliado.

Con relación a los cuadros que se anexan y que refieren al costo unitario por sector y con salvedades expresadas en los mismos, se puede señalar que la cantidad de empleados del Poder Legislativo evolucionó paulatinamente durante la serie, con un costo unitario anual de \$ 33.519 a partir del año 1993; alcanzando en el año 2010 los \$ 192.733 en moneda corriente, motivo por el cual se lo puede considerar

como el grupo mejor remunerado dentro de la Administración Central y del Sector Público Provincial.

En el ejercicio 1992 comenzó a funcionar el nuevo Ente Recaudador de la Provincia (Administración Provincial de Impuestos), el cual absorbió empleados de la ex-Dirección Provincial de Rentas y del Banco Santa Fe S.A.

A partir de 1993 inició sus actividades el Servicio de Catastro e Información Territorial, el cual juntamente con la A.P.I. revisten las características de organismos descentralizados.

Cabe destacar que el personal perteneciente a la Administración Provincial de Impuestos y al Servicio de Catastro e Información Territorial se encontraban incluidos como personal del Poder Ejecutivo en el Escalafón General (Decreto 2695/83) hasta el mes de agosto de 1992 y diciembre de 1992, respectivamente.

A lo largo del período el comportamiento de los Organismos Descentralizados ha sido bastante uniforme, alcanzando la mayor cantidad de cargos entre 1987 y 1994, para descender a partir de ese ejercicio. Este aumento se debe a la incorporación de la Administración Provincial de Impuesto y del Servicio de Catastro e Información Territorial, alcanzando su máximo valor en 1993, e iniciar una etapa descendente a partir del ejercicio siguiente, circunstancia generada por el concesionamiento de la Dirección Provincial de Obras Sanitarias.

Las Instituciones de Seguridad Social muestran un crecimiento paulatino hasta el año 1989, para iniciar una etapa descendente y llegar a 607 agentes en 2004. A partir de allí se produce un incremento hasta tener 736 agentes en el ejercicio 2010.

El personal que presta servicios en la Empresa Provincial de la Energía reviste la calidad de ser uno de los mejores remunerados dentro del denominado Sector Público Provincial ya que su costo unitario anual en el ejercicio 2010 asciende a \$ 134.576, solamente por debajo de las remuneraciones promedio de los Poderes Legislativo y Judicial, del Tribunal de Cuentas de la Provincia y del Ente Regulador de Servicios Sanitarios. Es de destacar que la Secretaría de Ciencia, Técnica e Innovación con 20 agentes posee un promedio de remuneraciones anuales que casi alcanza los \$ 175.000. El promedio de las remuneraciones anuales para todos los agentes que conforman el Sector Público Provincial es de \$ 76.972

Para completar el análisis se debe tener en cuenta que a partir de 1991 se produce, a consecuencia del sistema de retiro voluntario implementado, una importante reducción en la cantidad de empleados ocupados por el Banco Santa Fe S.A. y la Empresa Provincial de la Energía. Esto puede verificarse al observar la evolución de la cantidad de jubilados en estos sectores en dicho período. También con relación al Banco de Santa Fe S.A. se debe mencionar que a partir del año 1997 se comienza con la transferencia del personal a la Administración Provincial por aplicación de la Ley Nro. 11.387/96 artículo 6to.

Desde el año 1990 se incluyen en los cuadros los datos correspondientes a Emergencias de Salud y Reemplazos Docentes, cuya importancia numérica es ascendente al igual que la demanda provincial de esos servicios. A partir de su incorporación su participación en el total de agentes públicos oscila entre el 7 y 11%.

Con respecto a la clasificación institucional cabe destacar que a partir del 2003 se incorporan los cargos pertenecientes a la Secretaría de Estado de Medio Ambiente y Desarrollo Sustentable y a partir del año 2004 se incorporan las Secretarías de Estado de Derechos Humanos y de Asuntos Hídricos y el Ministerio Coordinador, todos ellos a nivel Jurisdicción pertenecientes a la Administración Central. Con respecto al Ministerio de Agricultura, Ganadería, Industria y Comercio se le cambia la denominación por Ministerio de la Producción.

Durante el ejercicio 2007, a través del Decreto Nro. 1944/07 se incorpora al clasificador institucional la Sindicatura General de la Provincia creada por la Ley Nro. 12.510 de Administración, Eficiencia y Control.

Por Decreto Nro. 019 del 11 de diciembre de 2007 se incorpora la estructura institucional creada por la Ley de Ministerios Nro. 12.817, siendo ellos los Ministerios de Gobierno y Reforma del Estado; Justicia y Derechos Humanos; Seguridad; Economía; Trabajo y Seguridad Social; Desarrollo Social; Obras Públicas y Vivienda; Aguas, Servicios Públicos y Medio Ambiente; de Innovación y Cultura y la Secretaría de Estado de Ciencia, Tecnología e Innovación, los que conjuntamente con los Ministerios de la Producción, Educación y Salud pasaron a conformar el Gabinete Provincial.

Santa Fe, octubre de 2011.

**DIRECCIÓN GENERAL DE PROGRAMACIÓN Y ESTADÍSTICA
HACENDAL**

PROVINCIA DE SANTA FE
COEFICIENTES UTILIZADOS PARA LA ACTUALIZACION A DICIEMBRE DE 2010

Indice de Precios Mixtos (50% Consumidor y 50% Mayorista)
 Base 1990 = 100

	PERIODO	INDICE	COEFICIENTE (1)	COEFICIENTE APLICADO(2)
1980	Diciembre 2010	1052,6019	218.295.027,2499	0,0021829503
	Promedio 1980	0,0000048219234		
1981	Diciembre 2010	1052,6019	105.373.420,0623	0,0010537342
	Promedio 1981	0,0000099892544		
1982	Diciembre 2010	1052,6019	34.260.144,9612	0,0003426014
	Promedio 1982	0,0000307238017		
1983	Diciembre 2010	1052,6019	7.557.487,1652	0,7557487165
	Promedio 1983	0,00013927935		
1984	Diciembre 2010	1052,6019	1.078.609,8365	0,1078609837
	Promedio 1984	0,00097588754		
1985	Diciembre 2010	1052,6019	140.285,3235	14,0285323520
	Promedio 1985	0,00750329310		
1986	Diciembre 2010	1052,6019	79.405,9411	7,9405941132
	Promedio 1986	0,013255959		
1987	Diciembre 2010	1052,6019	34.947,4783	3,4947478278
	Promedio 1987	0,030119538		
1988	Diciembre 2010	1052,6019	7.318,8840	0,7318884022
	Promedio 1988	0,14382		
1989	Diciembre 2010	1052,6019	215,7046	0,0215704625
	Promedio 1989	4,87983		
1990	Diciembre 2010	1052,6019	10,5260	0,0010526019
	Promedio 1990	100,00		
1991	Diciembre 2010	1052,6019	4,3792	0,0004379196
	Promedio 1991	240,3642		
1992	Diciembre 2010	1052,6019	3,8018	3,8017526460
	Promedio 1992	276,8728		
1993	Diciembre 2010	1052,6019	3,5854	3,5854286616
	Promedio 1993	293,5777		
1994	Diciembre 2010	1052,6019	3,5009	3,5008858629
	Promedio 1994	300,6673		
1995	Diciembre 2010	1052,6019	3,3169	3,3168684482
	Promedio 1995	317,3481		
1996	Diciembre 2010	1052,6019	3,2559	3,2558819818
	Promedio 1996	323,2924		
1997	Diciembre 2010	1052,6019	3,2455	3,2455157635
	Promedio 1997	324,325		
1998	Diciembre 2010	1052,6019	3,2834	3,2833713419
	Promedio 1998	320,5857		
1999	Diciembre 2010	1052,6019	3,3672	3,3671516175
	Promedio 1999	312,609		
2000	Diciembre 2010	1052,6019	3,3172	3,3171538078
	Promedio 2000	317,3208		
2001	Diciembre 2010	1052,6019	3,3734	3,3734007542
	Promedio 2001	312,0299		
2002	Diciembre 2010	1052,6019	2,2575	2,2575166418
	Promedio 2002	466,2654		
2003	Diciembre 2010	1052,6019	1,9459	1,9458668797
	Promedio 2003	540,9424		
2004	Diciembre 2010	1052,6019	1,8387	1,8387437242
	Promedio 2004	572,4571		
2005	Diciembre 2010	1052,6019	1,6843	1,6843279694
	Promedio 2005	624,9388		
2006	Diciembre 2010	1052,6019	1,5221	1,5221209646
	Promedio 2006	691,5363		
2007	Diciembre 2010	1052,6019	1,3910	1,3910015603
	Promedio 2007	756,7223		
2008	Diciembre 2010	1052,6019	1,2560	1,2559976584
	Promedio 2008	838,0604		
2009	Diciembre 2010	1052,6019	1,1785	1,1784930006
	Promedio 2009	893,1762		
2010	Diciembre 2010	1052,6019	1,0494	1,0494186983
	Promedio 2010	1003,0333		

NOTAS:

- (1) No contempla los cambios de moneda.
 (2) Contempla la conversión monetaria.

Ley 18.188	Pesos Argentinos	Australes	Pesos
1970-1982	1983-1984	1985-1991	1992-2010
100.000.000.000	10.000.000	10.000	1

SECTOR PUBLICO PROVINCIAL

- 1.- Esquema Ahorro - Inversión
Financiamiento**
- 2.- Recursos**
- 3.- Erogaciones Clase Objeto**
- 4.- Erogaciones por Finalidad - Función**

Período: 1991 - 2010

PROVINCIA DE SANTA FE

Esquema Ahorro-Inversión y Financiamiento del SECTOR PÚBLICO PROVINCIAL

En miles de pesos corrientes

CONCEPTOS	1991	1992	1993	1994	1995	1996	1997	1998	1999	2000	2001	2002	2003	2004	2005	2006	2007	2008	2009	2010
RECURSOS CORRIENTES	1.929.154	2.678.746	3.079.236	3.200.117	3.301.344	3.232.448	3.423.528	3.514.684	3.496.460	3.608.482	3.351.551	3.719.938	4.516.461	5.792.153	6.930.327	8.378.343	10.978.348	15.099.019	17.576.939	23.055.384
Ingresos Tributarios	1.041.258	1.416.872	1.683.888	1.786.781	1.738.645	1.817.398	2.140.124	2.349.393	2.261.585	2.278.559	1.984.999	2.305.545	2.893.644	4.063.728	4.806.584	5.746.038	7.365.580	9.278.687	10.191.323	14.087.799
Contribuciones Seguridad Social	284.316	416.297	435.935	447.764	492.187	561.072	529.791	528.063	555.896	603.640	608.688	615.127	613.971	638.684	763.865	1.059.745	1.552.300	2.332.644	2.972.128	3.720.258
Ingresos No Tributarios	119.826	180.570	228.605	240.578	264.697	226.083	45.349	88.994	92.901	100.477	85.824	80.239	81.964	158.091	139.910	234.186	281.335	1.021.912	1.286.144	1.508.575
Otros Ingresos Corrientes	483.754	665.007	730.808	724.994	805.815	627.896	708.264	548.244	586.078	625.806	674.040	719.027	926.882	931.653	1.219.968	1.338.374	1.779.133	2.465.796	3.127.344	3.738.751
GASTOS CORRIENTES	1.844.238	2.394.902	2.841.865	3.000.525	3.162.610	3.087.316	3.164.933	3.287.364	3.424.782	3.518.895	3.438.553	3.495.718	3.962.895	4.497.745	5.625.627	7.097.917	9.778.961	13.882.535	17.363.192	21.840.511
Remuneraciones	773.218	1.069.708	1.286.988	1.371.473	1.425.964	1.417.010	1.424.542	1.454.324	1.560.693	1.634.492	1.536.573	1.510.948	1.576.015	1.879.369	2.463.519	3.233.699	4.419.824	6.079.595	7.540.854	9.241.381
Otros Gastos de Consumo	440.559	569.368	639.136	641.245	728.779	639.830	612.748	609.150	630.678	637.652	678.291	682.347	859.155	963.736	1.208.658	1.882.297	2.403.905	3.181.537	4.274.341	5.424.341
Rentas de la Propiedad	55.168	1.188	1.299	4.005	7.282	18.268	28.300	36.065	44.938	72.316	63.205	94.550	91.675	69.138	101.914	102.729	85.236	63.359	47.733	28.953
Prestaciones de la Seguridad Social	282.365	375.560	457.666	468.988	492.766	516.559	555.976	580.810	580.577	585.396	587.828	594.209	604.404	634.519	775.467	995.652	1.364.551	1.945.911	2.566.001	3.327.653
Otros Gastos Corrientes	292.928	379.078	456.776	514.814	507.819	495.649	543.066	540.095	598.559	582.655	567.495	610.903	831.383	947.490	1.070.251	1.308.892	2.012.029	2.474.818	3.149.715	3.939.300
Transferencias Corrientes																				
RESULTADO ECONOMICO	84.916	283.844	237.371	199.592	138.734	145.133	258.595	227.320	71.678	89.587	-87.002	224.220	553.566	1.294.408	1.304.700	1.280.426	1.199.387	1.216.484	213.747	1.214.873
RECURSOS DE CAPITAL	9.024	12.152	19.299	16.619	63.855	20.135	34.447	139.335	44.584	36.738	27.440	29.122	35.744	43.668	156.415	299.120	297.285	307.775	493.228	908.869
GASTOS DE CAPITAL	133.728	113.838	177.024	257.958	380.096	263.241	312.038	671.255	283.293	240.293	186.720	96.606	264.405	405.278	830.279	1.326.301	1.216.900	1.494.340	1.475.538	1.973.209
Inversión Real Directa	109.597	93.419	144.713	229.747	247.949	200.306	211.735	233.568	198.058	208.531	159.527	83.248	224.821	360.625	720.660	1.065.136	965.358	1.118.575	958.980	1.181.390
Transferencias de Capital	1.114	4.109	9.918	7.779	32.634	18.762	36.996	30.111	32.959	15.553	15.001	6.880	30.284	28.019	68.264	149.241	164.106	292.119	289.156	490.788
Inversión Financiera	23.017	16.310	22.393	20.432	99.513	44.173	63.307	407.576	52.276	16.209	12.192	6.478	9.300	16.634	41.354	111.924	87.437	83.646	227.402	301.031
TOTAL DE RECURSOS	1.938.178	2.690.898	3.098.535	3.216.736	3.365.199	3.252.584	3.457.975	3.654.019	3.541.044	3.644.220	3.378.991	3.749.060	4.552.205	5.835.821	7.086.742	8.677.463	11.275.633	15.406.794	18.070.167	23.964.253
TOTAL DE GASTOS	1.977.966	2.508.740	3.018.889	3.258.483	3.542.706	3.350.557	3.476.971	3.958.619	3.708.075	3.759.188	3.625.273	3.592.324	4.227.300	4.903.023	6.455.906	8.424.218	10.995.861	15.376.675	18.638.730	23.813.720
RDO. FCJERO. ANTES DE CONTRIB.	-39.788	182.158	79.646	-41.747	-177.507	-97.973	-18.996	-304.600	-167.031	-113.968	-246.282	156.736	324.905	932.798	630.836	253.245	279.772	29.919	-768.563	150.533
CONTRIBUCIONES FIGURATIVAS	180.600	155.717	257.125	286.565	293.513	179.977	204.089	248.514	225.422	201.955	179.973	179.340	254.283	305.483	604.907	811.001	763.283	952.193	861.147	1.031.223
GASTOS FIGURATIVOS	184.342	167.051	257.124	302.418	301.421	182.827	205.747	248.667	225.422	201.955	179.973	178.897	255.097	305.284	604.907	811.199	763.282	952.193	861.147	1.031.224
RESULTADO FINANCIERO	-43.530	170.824	79.647	-57.600	-185.415	-100.823	-20.654	-304.753	-167.031	-113.968	-246.282	157.179	324.090	932.997	630.836	253.047	279.773	29.919	-768.563	150.533
FUENTES FINANCIERAS	77.354	40.868	83.496	170.516	157.238	199.653	130.833	407.321	622.899	477.121	619.384	671.295	532.743	728.681	1.556.643	1.899.009	2.166.982	2.396.575	2.588.509	3.184.631
APLICACIONES FINANCIERAS	111.007	59.730	7.410	6.895	80.512	10.828	43.600	103.874	422.244	341.546	346.060	779.881	796.949	1.638.104	2.174.886	2.150.986	2.446.756	2.426.493	1.819.947	3.335.164
CONTR.FIG. P/APLICAC. FINANCIERAS													6.464	6.446	6.680	6.944	7.233	7.380	7.944	9.018
GASTOS FIG. P/APLICAC. FINANCIERAS													6.464	6.446	6.680	6.944	7.233	7.380	7.944	9.018
FINANCIAMIENTO NETO	-33.653	-18.862	76.086	163.621	76.726	188.825	87.233	303.447	200.655	135.575	273.324	-108.586	-264.206	-909.423	-618.242	-251.977	-279.773	-29.918	768.562	-150.533

NOTA: Sector Público Provincial comprende Administr. Central (incluye Cuentas Especiales), Organismos Descentr., Institutos de Seg. Social y Empresas.

DIRECCION GENERAL DE PROGRAMACION Y ESTADISTICA HACENDAL

PROVINCIA DE SANTA FE
Sector Público Provincial - Evolución del Resultado Económico y Financiero

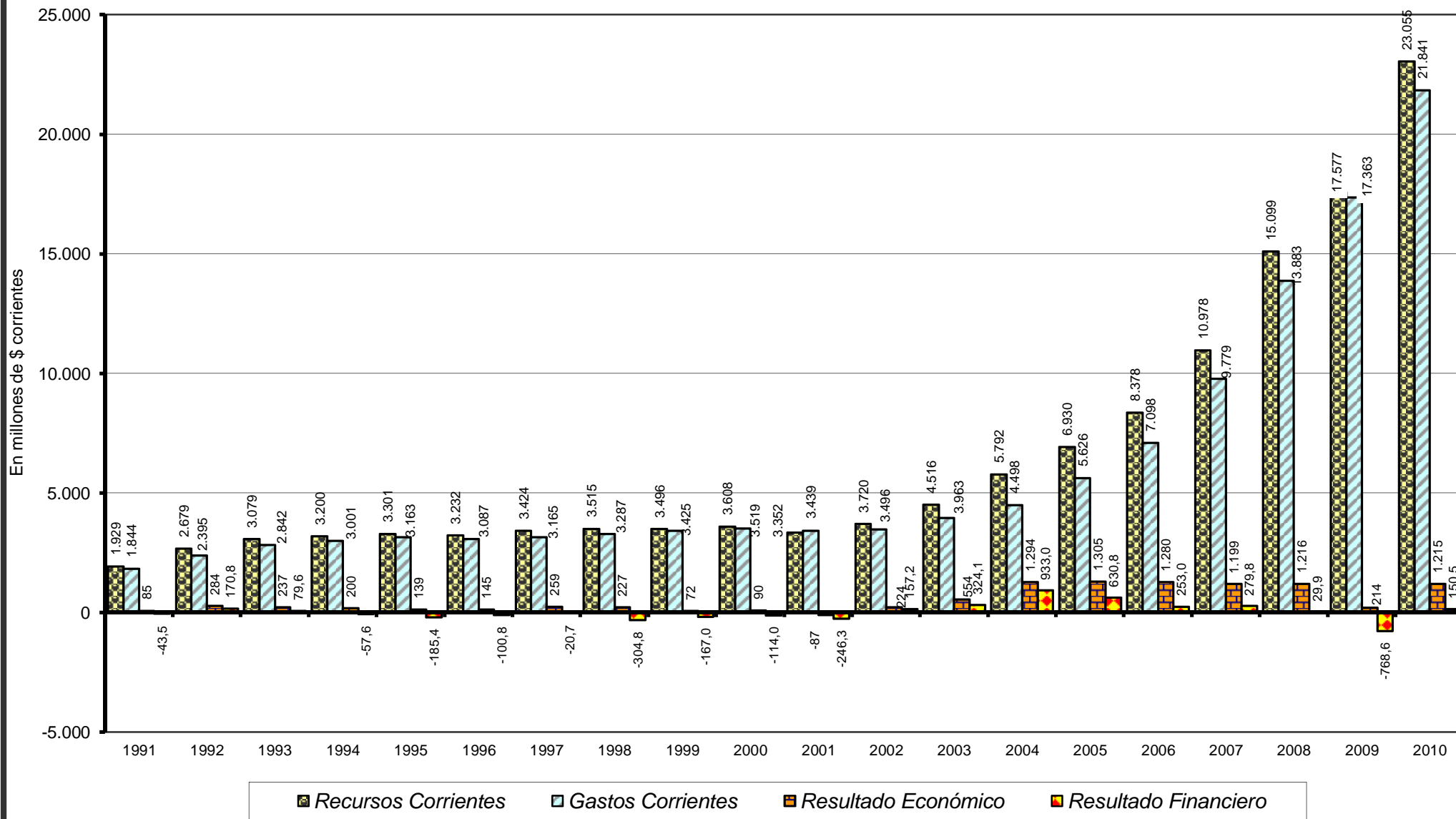

Fuente: Cuentas Generales del Ejercicio.

Dirección General de Programación y Estadística Hacendal

PROVINCIA DE SANTA FE
Sector Público Provincial - Evolución del Resultado Financiero antes de las Contribuciones

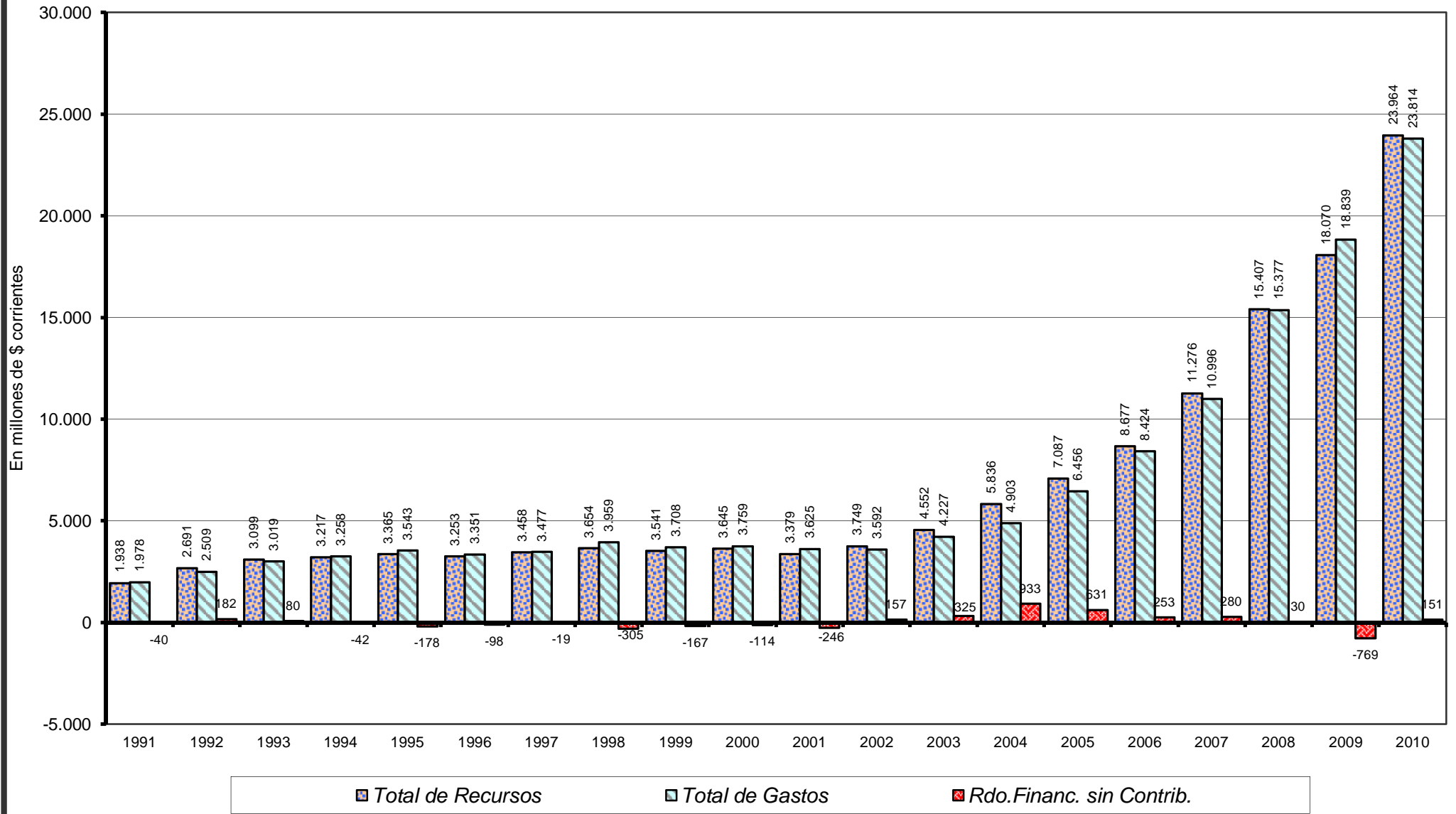

Fuente: Cuentas Generales del Ejercicio.

Dirección General de Programación y Estadística Hacendal

PROVINCIA DE SANTA FE
Sector Público Provincial - Evolución del Resultado Financiero

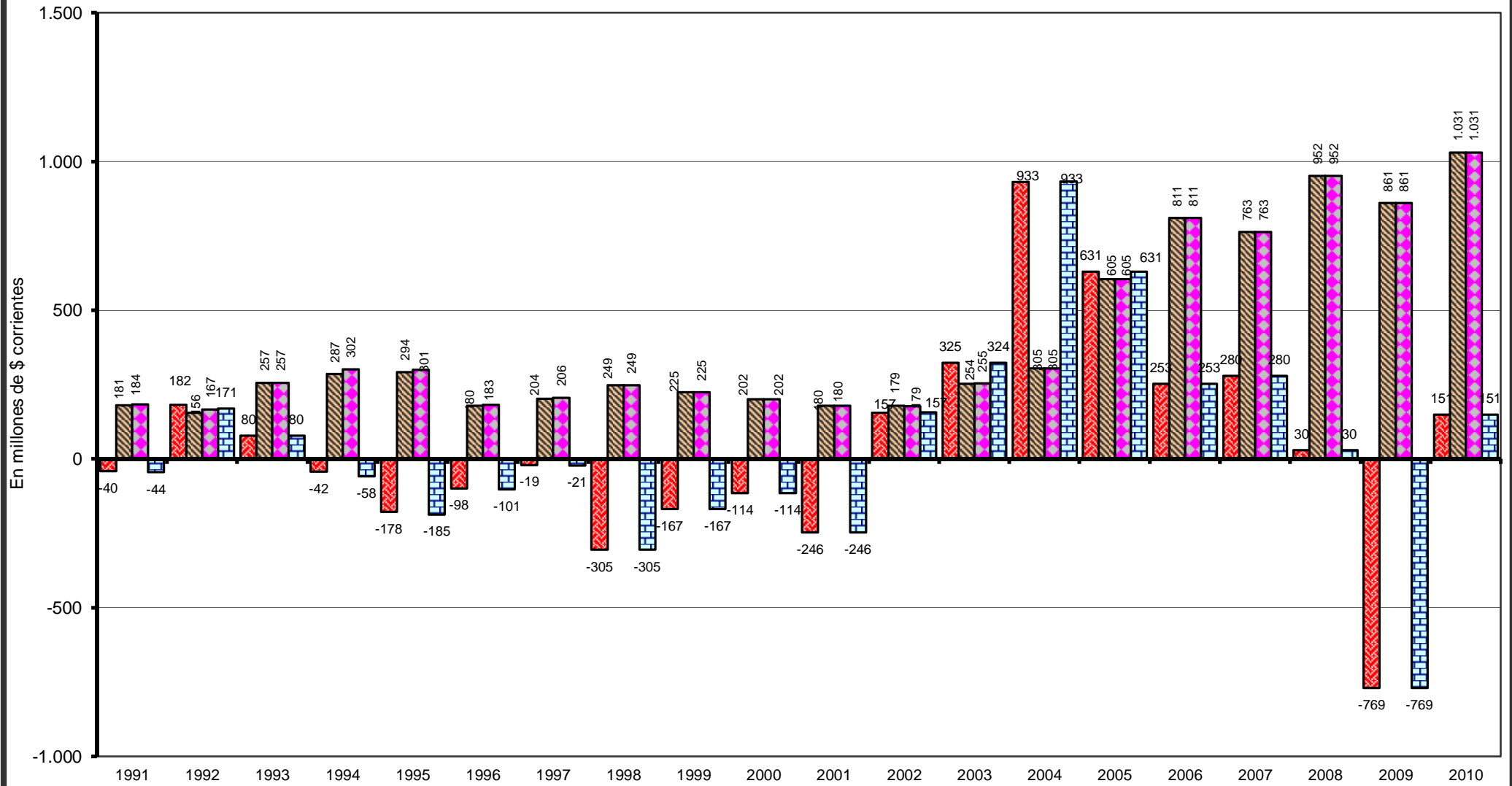

Rdo. Financ. sin Contrib.

Contribuciones Figurativas

Gastos Figurativos

Resultado Financiero

Fuente: Cuentas Generales del Ejercicio.

Dirección General de Programación y Estadística Hacendal

PROVINCIA DE SANTA FE

Sector Público Provincial - Evolución del Resultado Final

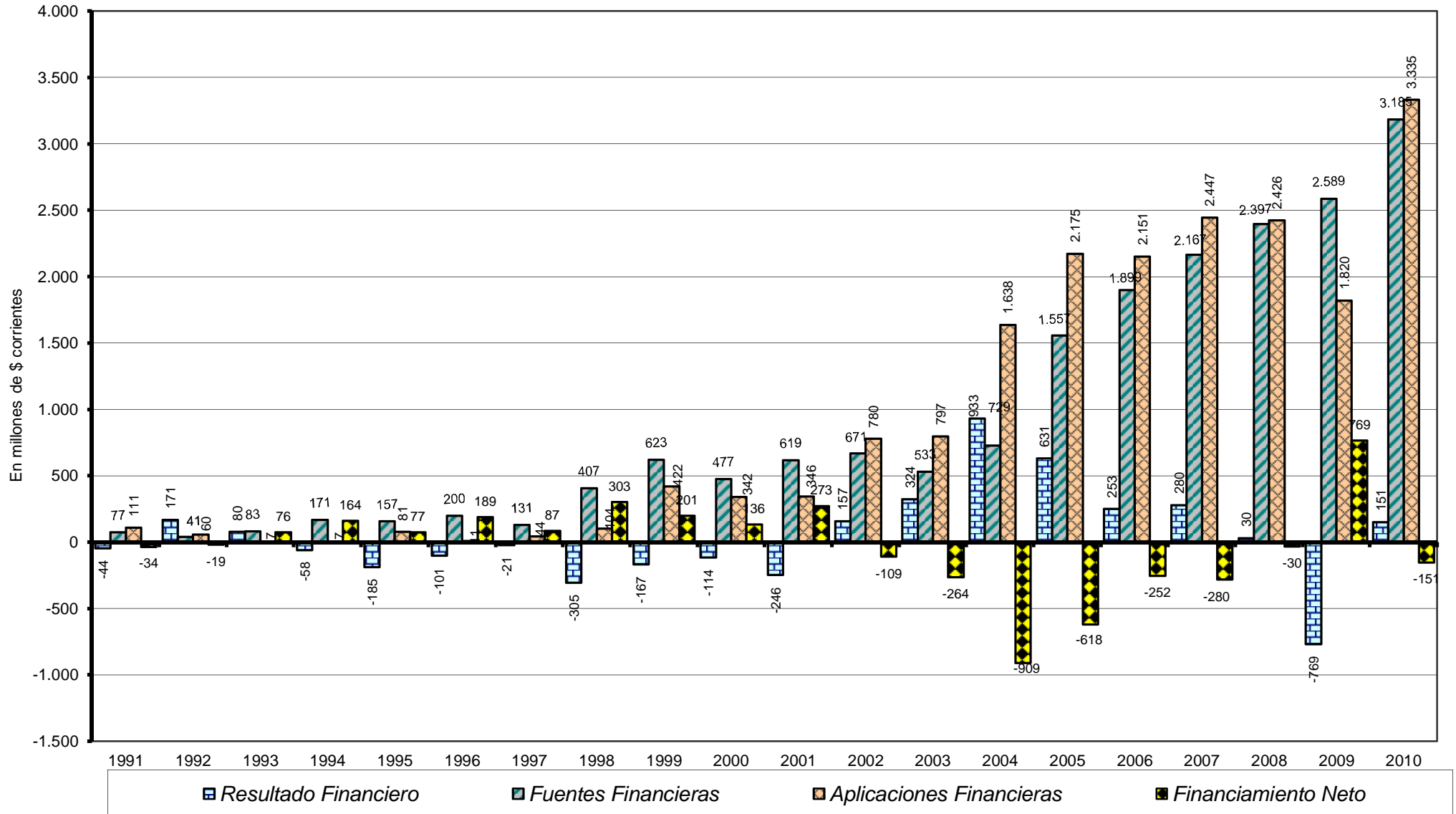

Fuente: Cuentas Generales del Ejercicio.

Dirección General de Programación y Estadística Hacendal

PROVINCIA DE SANTA FE
RECURSOS DEL SECTOR PUBLICO PROVINCIAL
En miles de pesos corrientes

RUBROS	1991	1992	1993	1994	1995	1996	1997	1998	1999	2000	2001	2002	2003	2004	2005	2006	2007	2008	2009	2010
RECURSOS CORRIENTES	1.929.154	2.678.746	3.079.236	3.200.117	3.301.344	3.232.449	3.423.528	3.514.684	3.496.460	3.608.482	3.351.551	3.719.938	4.516.461	5.792.153	6.930.327	8.378.343	10.978.348	15.099.019	17.576.939	23.055.384
INGRESOS TRIBUTARIOS	1.041.258	1.416.872	1.683.888	1.786.781	1.738.645	1.817.398	2.140.124	2.349.393	2.261.585	2.278.559	1.984.999	2.305.545	2.893.644	4.063.726	4.806.584	5.746.038	7.365.580	9.278.667	10.191.323	14.087.799
De Jurisdicción Provincial	442.938	648.922	754.285	850.788	754.318	747.217	908.881	928.951	885.213	899.121	749.654	839.365	1.091.347	1.379.822	1.600.285	1.886.644	2.359.262	3.010.161	3.387.214	4.986.670
Inmobiliario	116.441	151.671	149.005	184.642	176.160	173.869	186.563	186.140	202.453	214.128	179.037	203.403	224.605	253.239	231.190	245.224	244.149	266.727	259.516	557.291
Patente Única s/Vehículo	6.695	6.768	6.430	6.862	7.784	5.074	6.379	6.530	6.938	8.799	7.865	11.272	6.805	9.122	12.367	15.719	19.472	24.994	28.750	41.760
Sellos y Tasas Retrib. de Serv.	92.139	137.740	179.644	172.501	128.151	122.675	138.885	147.633	146.881	144.232	126.186	116.271	142.689	186.027	223.626	274.522	363.544	433.801	438.597	611.180
Ingresos Brutos	222.843	346.984	414.556	482.671	412.289	425.736	479.418	493.413	434.208	433.484	380.831	459.753	658.913	853.691	1.050.117	1.270.293	1.667.454	2.263.900	2.645.620	3.759.411
Otros Tributos de Origen Provincial	4.820	5.759	4.650	4.112	29.934	19.863	97.636	95.235	94.733	98.478	55.735	48.666	58.335	77.743	82.985	80.886	64.644	20.740	14.733	17.029
De Jurisdicción Nacional	598.320	767.950	929.603	935.993	984.327	1.070.181	1.231.243	1.420.442	1.376.372	1.379.438	1.235.345	1.466.180	1.802.297	2.683.904	3.206.299	3.859.394	5.006.318	6.268.506	6.804.109	9.101.129
Ganancias							275.535	336.050	366.793	365.972	348.594	320.131	590.820	901.551	1.136.877	1.378.984	1.791.381	2.278.656	2.363.300	3.297.790
Activos							1.933	546	225	367	262	170	132	71	57	129	147	113	103	61
Bienes Personales							22.374	42.786	31.269	34.378	29.828	29.679	88.843	91.970	100.508	114.614	137.468	186.654	223.364	285.101
Valor Agregado							599.740	681.609	603.601	580.983	468.392	406.818	602.733	974.066	1.227.118	1.585.630	2.184.858	2.791.596	3.059.704	4.093.010
Internos Unificados							59.521	55.851	52.301	50.875	51.146	62.215	77.164	123.170	151.895	172.871	200.296	236.059	284.600	398.655
Combustibles Líquidos	5.627	21.868	30.159	29.622	21.729	31.255	39.786	91.662	89.089	91.562	77.283	89.495	63.601	62.996	70.990	82.837	104.161	125.033	168.679	237.584
Consumo Energía Eléctrica																			15.982	13.535
Otros Tributos de Origen Nacional	547.432	710.305	761.570	766.013	725.932	790.462	23.865	24.292	16.874	22.931	10.978	169.979	213.307	363.657	350.902	352.821	415.516	479.832	516.882	603.892
Rég. de Garantía y Fondos Nac.	45.261	35.777	137.874	140.358	236.666	248.464	205.266	187.646	188.253	198.471	233.822	385.307	165.616	166.363	167.879	171.489	172.454	170.524	171.489	171.489
Otros							3.223	27.967	33.899	17.040	2.386		81	60	73	19	36	41	7	12
CONTRIBUCIONES SEG. SOCIAL	284.316	416.297	435.935	447.764	492.187	561.072	529.791	528.063	555.896	603.640	606.688	615.127	613.971	638.684	763.865	1.059.745	1.552.300	2.332.644	2.972.128	3.720.258
INGRESOS NO TRIBUTARIOS	119.826	180.570	228.605	240.578	264.697	226.083	45.349	88.984	92.901	100.477	85.824	80.239	81.964	158.091	139.910	234.186	281.335	1.021.912	1.286.144	1.508.575
OTROS INGRESOS CORRIENTES	483.754	665.007	730.808	724.994	805.815	627.896	708.264	548.244	586.078	625.806	674.040	719.027	926.882	931.653	1.219.968	1.338.374	1.779.133	2.465.796	3.127.344	3.738.751
RECURSOS DE CAPITAL	9.024	12.152	19.299	16.619	63.855	20.135	34.447	139.335	44.584	36.738	27.440	29.122	35.744	43.668	156.415	299.120	297.285	307.775	493.228	908.869
CONTRIBUCIONES FIGURATIVAS	180.600	155.717	257.125	286.565	293.513	179.977	204.089	248.514	225.422	201.955	179.973	179.340	254.283	305.483	604.907	811.001	763.283	952.193	861.147	1.031.223
FUENTES FINANCIERAS	77.354	40.868	83.496	170.516	157.238	199.653	130.833	407.321	622.899	477.121	619.384	671.295	532.743	728.681	1.556.643	1.899.009	2.166.982	2.396.575	2.588.509	3.184.631
CONTR.FIG. P/APLICAC. FINANCIERAS													6.464	6.446	6.680	6.944	7.233	7.380	7.944	9.018
TOTAL GENERAL DE RECURSOS	2.196.132	2.887.483	3.439.156	3.673.817	3.815.950	3.632.214	3.792.897	4.309.854	4.389.365	4.324.296	4.178.348	4.599.695	5.345.694	6.876.431	9.254.973	11.394.418	14.213.131	18.762.942	21.527.767	28.189.125

NOTA: Sector Público Provincial comprende Administ. Central (incluye Cuentas Especiales), Organismos Descentr., Institutos de Seg. Social y Empresas.

DIRECCION GENERAL DE PROGRAMACION Y ESTADISTICA HACENDAL

PROVINCIA DE SANTA FE
Sector Público Provincial - Evolución del Total de Recursos

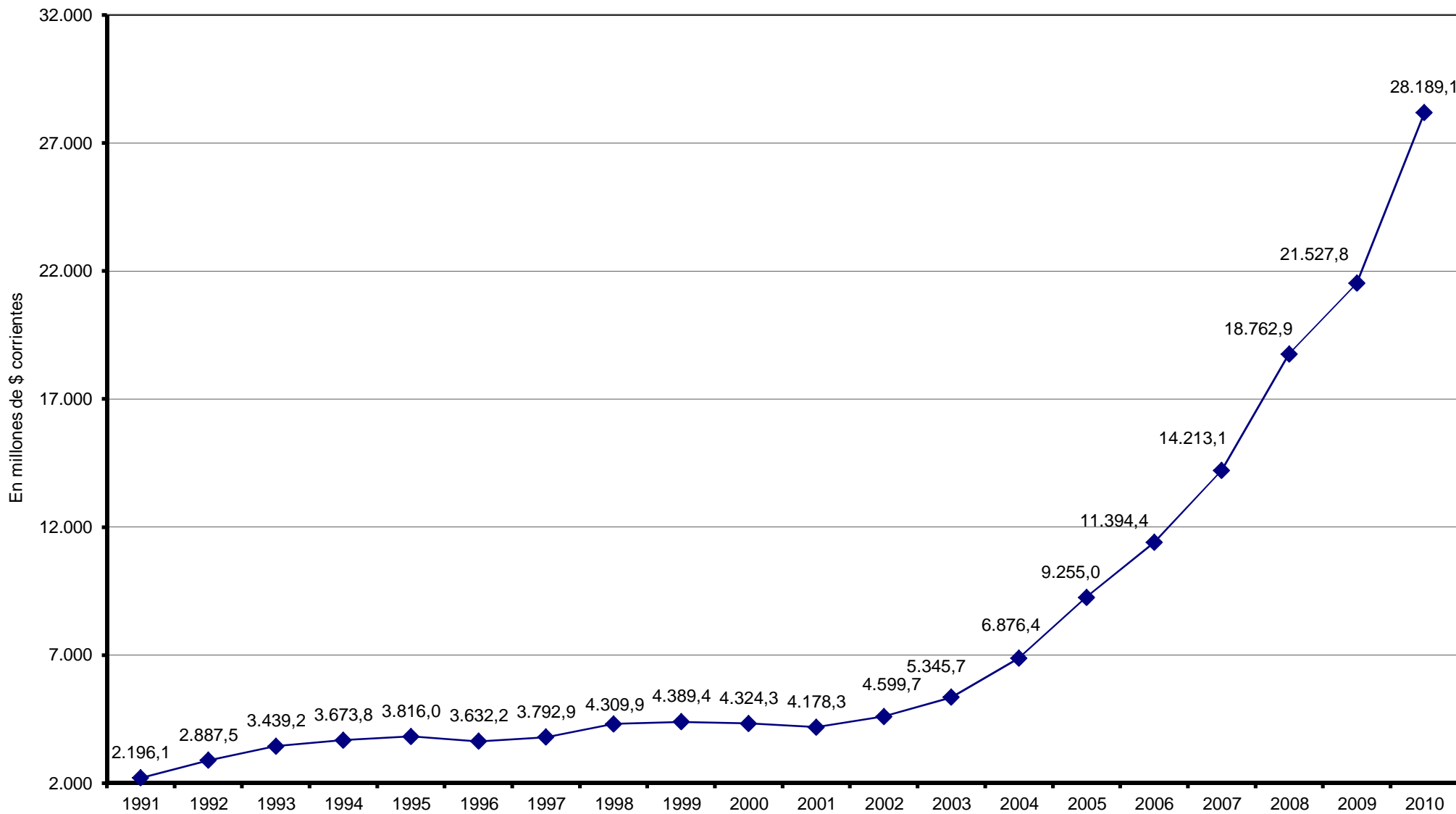

Fuente: Cuentas Generales del Ejercicio.

Dirección General de Programación y Estadística Hacendal

PROVINCIA DE SANTA FE

Sector Público Provincial - Evolución de los Ingresos Tributarios

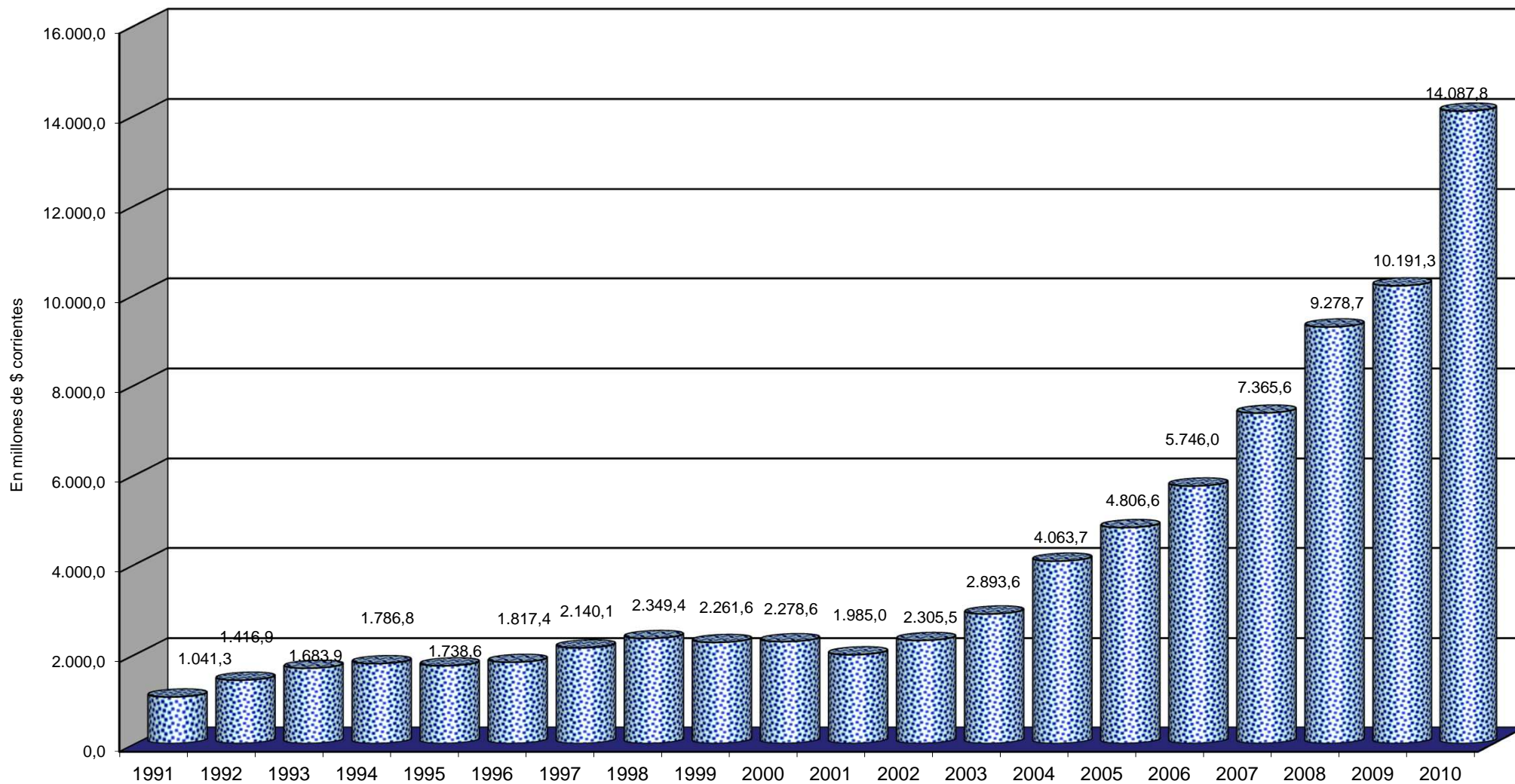

Fuente: Cuentas Generales del Ejercicio.

Dirección General de Programación y Estadística Hacendal

PROVINCIA DE SANTA FE
GASTOS DEL SECTOR PUBLICO PROVINCIAL
En miles de pesos corrientes

PARTIDAS	1991	1992	1993	1994	1995	1996	1997	1998	1999	2000	2001	2002	2003	2004	2005	2006	2007	2008	2009	2010
GASTOS CORRIENTES	1.844.238	2.394.903	2.841.865	3.000.525	3.162.610	3.087.316	3.164.933	3.287.364	3.424.782	3.518.895	3.438.553	3.495.718	3.962.895	4.497.745	5.625.627	7.097.917	9.778.961	13.882.535	17.363.192	21.840.431
REMUNERACIONES	773.218	1.069.708	1.286.988	1.371.473	1.425.964	1.417.010	1.424.542	1.454.324	1.560.693	1.634.492	1.536.573	1.510.948	1.576.015	1.879.369	2.463.519	3.233.699	4.419.824	6.079.595	7.540.854	9.241.381
OTROS GASTOS DE CONSUMO	440.559	569.368	639.136	641.245	728.779	639.830	612.748	609.150	630.678	637.652	678.291	682.347	859.155	963.736	1.208.658	1.382.297	1.882.447	2.403.905	3.181.537	4.274.341
RENTAS DE LA PROPIEDAD	55.168	1.188	1.299	4.005	7.282	18.268	28.300	36.065	44.938	72.316	63.205	94.550	91.675	69.138	101.914	102.729	85.236	63.359	47.733	28.953
PRESTACIONES A LA SEG. SOCIAL	282.365	375.560	457.666	468.988	492.766	516.559	555.976	580.810	580.577	585.396	587.828	594.209	604.404	634.519	775.467	995.652	1.364.551	1.945.911	2.566.001	3.327.653
OTROS GASTOS CORRIENTES							301	66.920	9.337	6.384	5.161	2.761	263	3.494	5.818	74.648	14.874	914.948	877.353	1.028.883
TRANSFERENCIAS CORRIENTES	292.928	379.079	456.776	514.814	507.819	495.649	543.066	540.095	598.559	582.655	567.495	610.903	831.383	947.490	1.070.251	1.308.892	2.012.029	2.474.818	3.149.715	3.939.220
Coparticipación a MMCC	163.382	217.125	231.542	252.267	238.203	245.125	260.925	259.496	267.519	272.238	246.225	271.046	303.656	408.556	512.454	633.239	828.034	1.030.041	1.101.878	1.607.077
Resto	129.546	161.954	225.234	262.547	269.616	250.524	282.141	280.599	331.040	310.417	321.270	339.857	527.727	538.934	557.797	675.654	1.183.995	1.444.777	2.047.837	2.332.143
GASTOS DE CAPITAL	133.728	113.838	177.024	257.958	380.096	263.241	312.038	671.255	283.293	240.293	186.720	96.606	264.405	405.278	830.279	1.326.301	1.216.900	1.494.340	1.475.538	1.973.209
INVERSION REAL DIRECTA	109.597	93.419	144.713	229.747	247.949	200.306	211.735	233.568	198.058	208.531	159.527	83.248	224.821	360.625	720.660	1.065.136	965.358	1.118.575	958.980	1.181.390
Bienes Preexistentes	890	307	1.584	4.016	1.189	2.287	1.907	945	1.229	1.091	672	325	3.367	5.869	49.133	30.553	21.886	28.054	14.464	11.019
Construcciones	99.089	83.351	125.790	210.839	223.695	176.242	168.343	184.964	164.577	175.639	114.307	47.759	144.989	269.017	465.319	870.670	775.635	791.687	657.286	811.320
Maquinarias y Equipos	9.618	9.761	17.339	14.892	23.065	21.767	41.485	42.049	27.309	28.087	17.836	5.379	40.136	47.846	151.364	98.673	81.972	151.472	140.717	124.430
Otros						10		5.610	4.943	3.714	26.712	29.785	36.329	37.894	54.844	65.240	85.864	147.362	146.512	234.621
TRANSFERENCIAS DE CAPITAL	1.114	4.109	9.918	7.779	32.634	18.762	36.996	30.111	32.959	15.553	15.001	6.880	30.284	28.019	68.264	149.241	164.106	292.119	289.156	490.788
INVERSION FINANCIERA	23.017	16.310	22.393	20.432	99.513	44.173	63.307	407.576	52.276	16.209	12.192	6.478	9.300	16.634	41.354	111.924	87.437	83.646	227.402	301.031
GASTOS FIGURATIVOS	184.342	167.051	257.124	302.418	301.421	182.827	205.747	248.667	225.422	201.955	179.973	178.897	255.097	305.284	604.907	811.199	763.282	952.193	861.147	1.031.224
APLICACIONES FINANCIERAS	111.007	59.730	7.410	6.895	80.512	10.828	43.600	103.874	422.244	341.546	346.060	779.881	796.949	1.638.104	2.174.886	2.150.986	2.446.756	2.426.493	1.819.947	3.335.164
GASTOS FIG. P/ APLICAC.FINANCIERAS													6.464	6.446	6.680	6.944	7.233	7.380	7.944	9.018
TOTAL GENERAL DE GASTOS	2.273.315	2.735.522	3.283.423	3.567.796	3.924.639	3.544.212	3.726.318	4.311.160	4.355.741	4.302.689	4.151.306	4.551.102	5.279.346	6.846.411	9.235.699	11.386.403	14.205.899	18.755.561	21.519.824	28.180.027

NOTA: Sector Público Provincial comprende Administr. Central (incluye Cuentas Especiales), Organismos Descentr., Institutos de Seg. Social y Empresas.

DIRECCION GENERAL DE PROGRAMACION Y ESTADISTICA HACENDAL

PROVINCIA DE SANTA FE
Sector Público Provincial - Evolución del Total de Gastos

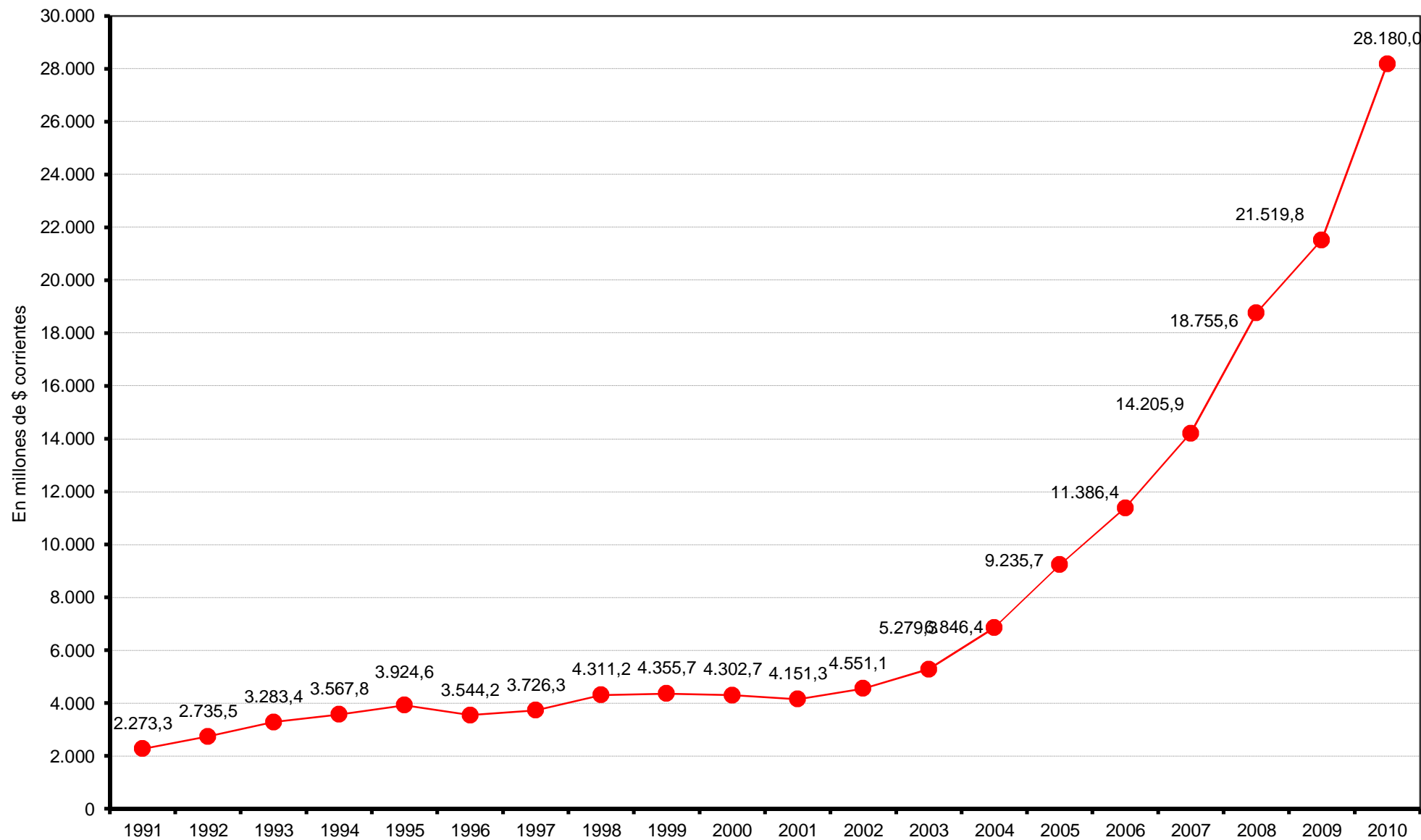

Fuente: Cuentas Generales del Ejercicio.

Dirección General de Programación y Estadística Hacendal

PROVINCIA DE SANTA FE
Sector Público Provincial - Evolución del Gasto en Remuneraciones

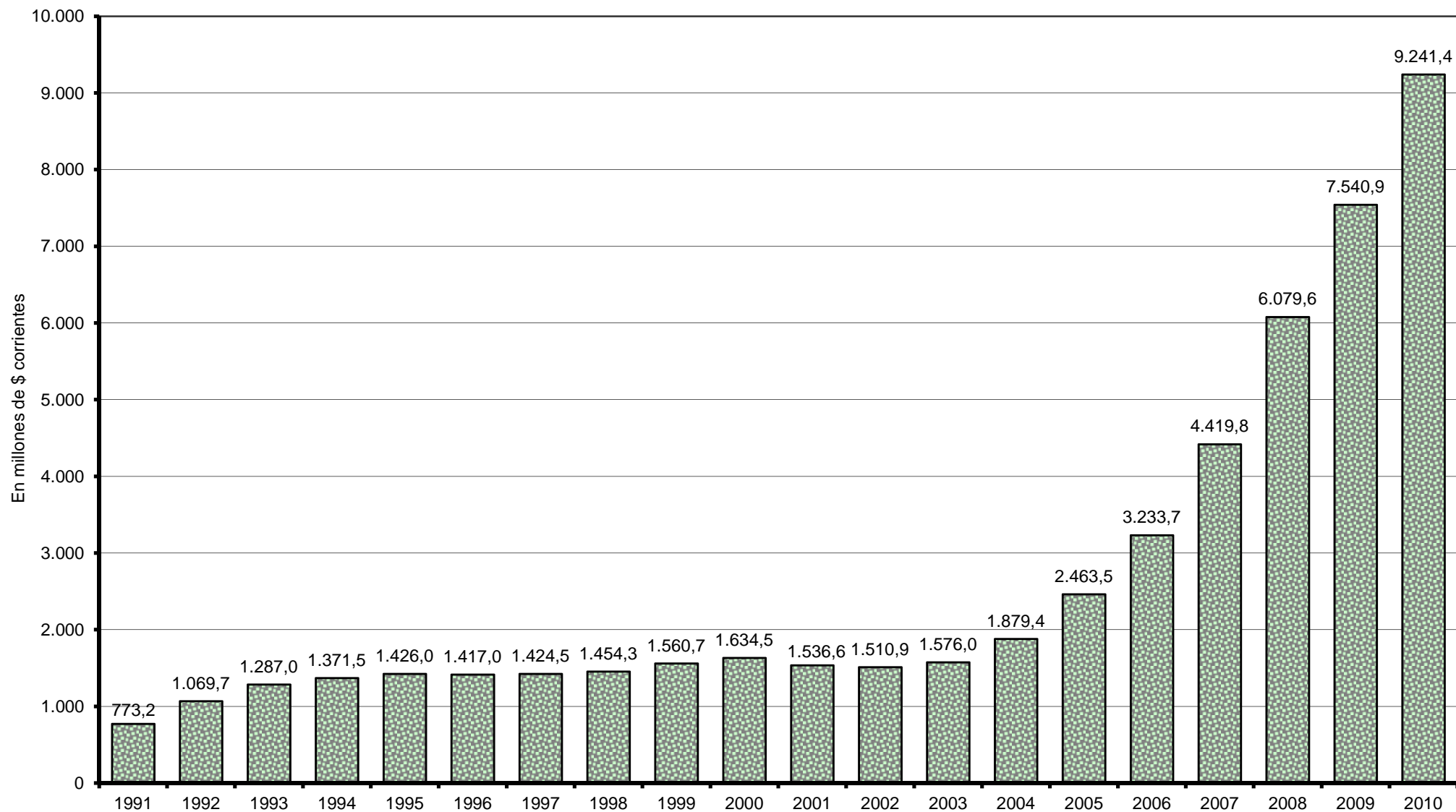

Fuente: Cuentas Generales del Ejercicio.

Dirección General de Programación y Estadística Hacendal

PROVINCIA DE SANTA FE

Sector Público Provincial - Evolución de los principales componentes de la Inversión Real Directa

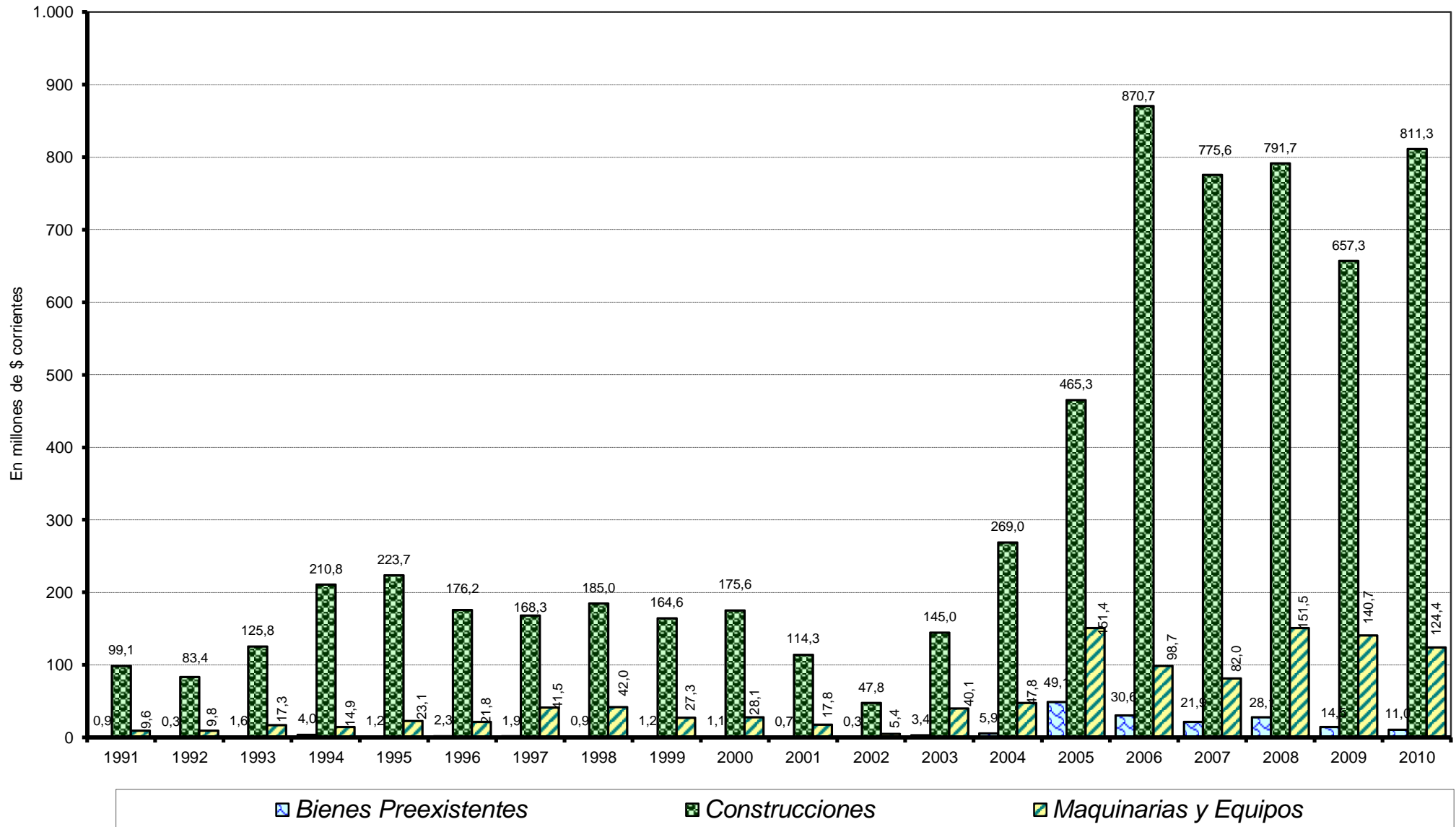

Fuente: Cuentas Generales del Ejercicio.

Dirección General de Programación y Estadística Hacendal

PROVINCIA DE SANTA FE
Esquema Ahorro-Inversión y Financiamiento del SECTOR PUBLICO PROVINCIAL.
En miles de pesos corrientes

CONCEPTOS	1991	1992	1993	1994	1995	1996	1997	1998	1999	2000	2001	2002	2003	2004	2005	2006	2007	2008	2009	2010
RECURSOS CORRIENTES	1.929.154	2.678.746	3.079.236	3.200.117	3.301.344	3.232.449	3.423.528	3.514.684	3.496.460	3.608.482	3.351.551	3.719.938	4.516.461	5.792.153	6.930.327	8.378.343	10.978.348	15.099.019	17.576.939	23.055.384
INGRESOS TRIBUTARIOS	1.041.258	1.416.872	1.683.888	1.786.781	1.738.645	1.817.398	2.140.124	2.349.393	2.261.585	2.278.559	1.984.999	2.305.545	2.893.644	4.063.726	4.806.584	5.746.038	7.365.580	9.278.667	14.087.799	14.087.799
Sobre los Ingresos							278.758	336.550	366.793	365.972	348.594	320.131	590.820	901.551	1.136.877	1.378.984	1.791.381	2.278.656	2.363.300	3.297.790
Ganancias							275.365	336.050	366.793	365.972	348.594	320.131	590.820	901.551	1.136.877	1.378.984	1.791.381	2.278.656	2.363.300	3.297.790
Otros							3.223													
Sobre el Patrimonio	123.136	158.439	155.435	191.504	183.944	178.943	217.249	236.002	240.885	257.672	216.992	244.524	320.385	354.402	344.121	375.686	401.236	478.487	511.732	884.213
Activos							1.933	546	225	367	262	170	132	71	57	129	147	113	103	61
Inmobiliario	116.441	151.671	149.005	184.642	176.160	173.869	186.563	186.140	202.453	214.128	179.037	203.403	224.605	253.239	231.190	245.224	244.149	266.727	259.516	557.291
Patente Unica s/Vehiculos	6.695	6.768	6.430	6.862	7.784	5.074	6.379	6.538	6.789	7.865	11.272	11.272	6.905	9.122	15.719	19.473	24.584	24.584	28.759	41.760
Bienes Personales							22.374	42.786	31.269	34.578	29.828	29.679	88.843	91.970	100.508	114.614	137.468	186.654	223.564	285.101
Otros																				
Sobre la Prod., Consumo y Transac.	320.609	506.592	624.359	684.794	562.169	579.666	1.317.350	1.470.168	1.354.047	1.335.035	1.118.878	1.136.938	1.545.181	2.200.010	2.723.820	3.386.173	4.520.349	5.850.429	6.613.188	9.113.386
Valor Agregado							599.740	681.609	603.601	580.993	466.392	406.818	602.733	974.066	1.227.118	1.585.630	2.184.858	2.791.596	3.059.704	4.093.010
Internos Unificados							59.521	55.851	52.901	50.875	51.146	62.215	77.164	123.170	151.806	172.871	200.296	236.059	284.600	398.655
Combustibles Líquidos	5.627	21.868	30.159	29.622	21.729	31.255	39.786	91.662	89.089	91.562	77.283	89.495	63.601	62.996	82.837	104.161	125.033	168.679	237.584	350.611
Consumo Energía Eléctrica																				
Sellos y Tasas Retrib. de Serv.	92.139	137.740	179.644	172.501	128.151	122.675	138.885	147.633	146.881	144.232	126.186	116.271	142.689	186.027	223.626	274.522	363.544	433.801	438.597	611.180
Ingresos Brutos	222.843	346.984	414.556	482.671	412.289	425.736	479.418	493.413	434.208	433.484	380.831	459.753	658.913	853.691	1.050.117	1.270.293	1.667.545	2.263.900	2.645.620	3.759.411
Otros																				
Otros Tributos de Origen Nacional	547.432	710.305	761.502	766.013	725.932	790.462	23.865	24.292	16.874	22.931	10.978	16.979	213.307	363.657	350.902	352.821	415.516	476.823	516.882	603.892
Otros Tributos de Origen Provincial	4.820	5.759	4.650	4.112	29.934	19.863	97.636	95.235	94.733	98.478	55.735	48.666	58.335	77.743	82.985	64.644	20.740	20.740	14.733	17.029
Régimen de Garantía y Fondos Nac.	45.261	35.777	137.874	140.358	236.666	248.464	205.266	187.646	188.253	198.471	233.822	385.307	165.616	166.363	167.879	171.489	172.454	170.524	171.489	171.489
CONTRIBUCION A LA SEGURIDAD SOCIAL	284.316	416.297	435.935	447.764	492.187	561.072	529.791	528.063	555.896	603.640	606.688	615.127	613.971	638.694	663.865	1.059.745	1.552.300	2.332.644	2.972.128	3.720.258
INGRESOS NO TRIBUTARIOS	119.826	180.570	228.605	240.578	264.697	226.083	45.349	88.984	92.901	100.477	85.824	80.239	81.964	158.091	139.910	234.186	281.335	1.021.912	1.286.144	1.508.575
Tasas y Tarifas	13.408	17.748	21.857	18.520	18.742	23.456	23.485	7.991	8.610	9.226	9.153	8.564	10.430	11.202	11.967	13.262	14.187	14.747	17.842	25.501
Derechos	119	152	131	1.219	557	2.037	433	5.442	5.977	6.005	4.722	4.253	4.195	5.285	5.396	5.782	6.644	6.605	9.899	26.821
Otros	106.299	162.670	206.817	220.839	245.398	200.590	21.431	75.551	75.551	85.246	67.422	67.340	141.600	122.548	122.548	215.142	260.503	1.000.560	1.258.402	1.456.252
OTROS INGRESOS CORRIENTES	483.754	665.007	730.808	724.994	805.815	627.898	708.244	546.244	566.078	625.806	674.040	719.027	926.893	1.219.968	1.063.653	1.338.374	1.773.133	2.465.786	3.127.344	3.738.751
Via de Bs y Ss/Ingresos de Operac.	442.330	625.508	645.943	634.269	596.183	528.285	616.763	520.698	533.185	556.029	546.982	534.926	572.701	691.523	888.366	1.026.080	1.314.908	1.650.469	1.965.169	2.552.160
Rentas de la Propiedad	25.200	10.022	10.424	20.320	278	224	12.470	10.358	9.264	27.752	31.779	30.588	13.922	13.952	10.988	10.988	140.805	191.888	122.454	55.924
Transferencias Corrientes	15.904	29.477	74.441	90.495	209.354	99.387	79.031	17.188	48.198	60.513	99.306	152.322	323.593	226.778	259.379	201.306	323.420	623.442	1.039.721	1.130.667
GASTOS CORRIENTES	1.844.238	2.394.902	2.841.865	3.000.525	3.162.610	3.087.316	3.164.933	3.287.364	3.424.782	3.518.895	3.438.553	3.495.718	3.962.895	4.497.745	5.625.627	7.097.917	9.728.961	13.882.536	17.363.192	21.840.511
REMUNERACIONES	773.218	1.069.708	1.286.988	1.371.473	1.425.964	1.417.010	1.424.542	1.454.324	1.560.693	1.634.492	1.536.573	1.510.948	1.576.015	1.879.766	2.463.519	3.233.699	4.414.824	6.079.595	7.540.854	9.241.381
OTROS GASTOS DE CONSUMO	440.559	569.368	639.136	641.245	728.779	639.830	612.748	609.150	630.678	637.652	678.291	682.347	859.155	963.736	1.208.658	1.382.297	1.822.447	2.403.905	3.181.537	4.274.341
Bienes de Consumo	6.788	5.573	6.530	6.992	4.865	4.70	119	74.856	76.572	75.263	72.129	97.772	164.046	136.036	170.813	195.625	260.106	333.514	420.299	598.222
Bienes No Personales	298.193	544.048	602.630	691.874	634.669	612.271	-3.509	-2.992	-1.159	-2.133	-13.761	-4.942	-896	-24.882	-104.543	-53.073	-270.491	-90.639	-160.335	-90.639
RENTAS DE LA PROPIEDAD	55.168	1.188	1.299	4.005	7.282	18.268	28.300	36.065	44.938	72.316	63.205	94.550	91.675	69.138	101.914	102.729	85.236	63.359	47.733	28.953
PRESTACIONES DE LA SEG. SOCIAL	282.365	375.560	457.666	468.988	492.766	516.559	585.976	580.810	580.577	585.396	587.828	594.209	604.404	634.519	775.467	995.652	1.364.551	1.945.911	2.566.001	3.327.653
OTROS GASTOS CORRIENTES	292.928	378.078	456.776	514.814	507.819	495.649	543.066	540.095	537.303	557.098	563.548	588.366	606.292	634.494	5.818	7.648	14.874	914.948	877.353	1.028.863
TRANSFERENCIAS CORRIENTES	11.525	144.188	209.255	243.609	249.467	231.538	247.981	232.953	289.675	285.523	272.525	287.281	485.533	485.798	485.798	485.798	485.798	485.798	485.798	485.798
Al Sector Privado	181.403	234.891	243.521	271.205	258.352	264.111	284.855	286.224	300.674	312.082	274.028	319.983	373.742	454.309	575.900	665.992	1.028.191	1.129.117	1.239.605	1.796.410
A Instit. Provinciales y Municipales	163.382	217.125	231.542	252.267	238.203	245.125	250.496	267.519	272.238	246.225	271.046	303.656	408.556	512.454	633.239	828.034	1.030.041	1.101.878	1.607.077	1.607.077
Coparticipación a MMCC	18.021	17.766	11.979	18.938	20.149	18.986	23.930	26.728	41.155	39.844	27.803	48.937	70.086	45.753	63.446	32.754	134.139	292.313	282.248	282.248
Otros							20.918	20.918	5.050	20.942	6.639	3.639	5.108	7.383	9.936	31.996	104.989	109.865	179.470	182.861
Otras Transferencias																				
RESULTADO ECONOMICO	84.916	283.844	237.371	199.592	138.734	145.133	258.595	227.320	71.678	89.587	-87.002	224.220	553.566	1.294.408	1.304.700	1.280.426	1.199.387	1.216.484	1.214.873	1.214.873
RECURSOS DE CAPITAL	9.024	12.152	19.299	16.619	63.855	20.135	34.447	139.335	44.584	36.738	27.440	29.122	35.744	43.668	156.415	299.120	297.285	307.775	493.228	908.869
PROPIOS	568	151	41	140	45	212	19	28	2574											

PROVINCIA DE SANTA FE
Esquema Ahorro-Inversión y Financiamiento del SECTOR PÚBLICO PROVINCIAL
En miles de pesos constantes de diciembre de 2010

CONCEPTOS	1991	1992	1993	1994	1995	1996	1997	1998	1999	2000	2001	2002	2003	2004	2005	2006	2007	2008	2009	2010
RECURSOS CORRIENTES	8.448.143	10.183.930	10.998.568	10.901.557	10.836.851	10.499.047	11.152.540	11.785.291	11.760.373	12.036.654	11.577.356	8.397.822	8.788.431	10.650.284	11.672.944	12.752.852	15.270.899	18.964.332	20.714.300	24.194.751
INGRESOS TRIBUTARIOS	4.559.873	5.386.597	6.014.594	6.086.870	5.707.202	5.902.939	6.971.646	7.877.886	7.606.860	6.856.838	5.204.806	6.856.838	5.630.646	7.472.150	8.095.864	8.746.165	11.211.304	11.653.984	12.010.403	14.784.000
Sobre los Ingresos							908.079	1.126.829	1.233.711	1.220.757	1.204.158	722.701	1.149.657	1.657.721	1.914.874	2.098.980	2.726.699	2.861.986	2.785.132	3.460.763
Ganancias							897.580	1.049.999	1.220.757	1.204.158	1.204.158	722.701	1.149.657	1.657.721	1.914.874	2.098.980	2.726.699	2.861.986	2.785.132	3.460.763
Otros							10.499													
Sobre el Patrimonio	539.237	602.346	555.190	652.380	603.807	581.210	707.708	791.352	810.219	859.505	749.562	552.017	623.427	651.654	579.613	571.840	610.730	600.979	603.073	927.910
Activos							6.297	1.831	757	1.224	905	384	257	131	95	196	224	141	121	64
Inmobiliario	509.918	576.616	532.223	629.004	578.255	564.729	607.746	624.157	680.982	714.257	618.453	459.186	437.051	465.642	389.399	373.261	371.262	335.009	306.837	584.832
Patrimonio Unica s/Vehiculos	29.319	25.730	23.376	23.376	25.551	16.480	20.780	21.896	23.366	23.366	23.366	25.447	13.242	16.738	20.831	23.927	20.831	31.367	33.881	43.824
Bienes Personales							72.885	143.468	105.174	114.673	103.036	67.001	172.877	169.109	169.288	174.457	209.243	234.437	263.233	299.191
Otros																				
Sobre la Prod., Consumo y Transac.	1.404.010	1.925.937	2.230.116	2.332.827	1.845.352	1.882.765	4.291.386	4.929.706	4.554.349	4.453.217	3.864.972	2.566.656	3.006.717	4.045.254	4.587.806	5.154.164	6.880.518	7.348.125	7.793.596	9.563.757
Valor Agregado							1.963.707	2.285.543	2.030.217	1.937.959	1.810.071	918.398	1.172.838	1.791.058	2.066.870	2.413.521	3.325.818	3.506.238	3.605.839	4.295.281
Internos Unificados							193.895	187.277	175.914	169.701	176.675	140.451	150.151	226.478	255.841	263.130	304.875	304.875	335.399	418.356
Combustibles Líquidos	24.642	83.137	107.723	100.911	71.327	101.517	129.606	307.357	299.652	305.419	266.961	202.036	126.088	123.759	115.533	126.088	158.546	157.041	198.787	249.325
Consumo Energía Eléctrica																				
Sellos y Tasas Retrib. de Serv.	403.495	523.653	641.661	587.644	420.663	398.450	452.430	495.037	494.035	481.108	435.888	262.484	277.654	342.056	376.659	417.856	553.357	544.853	516.883	641.383
Ingresos Brutos	975.873	1.319.147	1.480.732	1.644.732	1.353.362	1.382.798	1.561.747	1.654.492	1.460.462	1.445.353	1.315.515	1.037.900	1.282.157	1.569.719	1.768.742	1.933.540	2.538.066	2.843.453	3.117.844	3.945.196
Otros									94.067	113.076	58.962	158	110	123	55	62	30	8	12	
Otros Tributos de Origen Nacional	2.397.312	2.700.404	2.720.213	2.609.509	2.382.913	2.567.434	77.742	81.455	56.796	76.490	37.922	383.730	415.067	686.672	591.035	537.036	632.465	602.668	609.142	633.735
Otros Tributos de Origen Provincial	21.108	21.894	16.609	14.008	98.260	64.515	318.058	319.338	318.635	328.489	192.527	109.849	113.512	142.949	139.774	123.118	98.396	26.049	17.362	17.871
Régimen de Garantía y Fondos Nac.	198.207	136.015	492.465	478.145	776.870	807.015	668.672	629.207	633.191	662.031	607.698	868.837	322.267	305.999	282.763	261.027	262.496	214.177	202.099	179.964
CONTRIBUCION A LA SEGURIDAD SOCIAL	1.245.075	1.582.658	1.557.094	1.525.358	1.615.632	1.922.371	1.725.842	1.770.679	1.869.761	2.015.335	2.005.700	1.398.659	1.194.706	1.174.375	1.286.599	1.613.061	2.929.795	2.929.795	3.502.632	3.904.109
INGRESOS NO TRIBUTARIOS	524.742	686.482	816.543	819.556	868.883	734.321	147.728	298.377	312.473	335.157	296.464	181.141	159.491	290.688	235.654	356.459	428.226	1.283.519	1.515.711	1.583.127
Tasas y Tarifas	58.716	67.474	78.070	63.090	61.522	76.185	76.504	28.960	28.960	30.775	31.617	19.333	20.294	20.597	20.156	20.186	21.595	18.522	21.027	26.762
Derechos	521	578	468	4.153	1.828	6.616	1.411	18.248	20.104	20.031	16.311	9.601	8.163	9.718	9.088	8.202	10.113	8.296	11.666	28.147
Otros	465.504	618.431	738.055	752.313	805.533	651.520	69.813	253.334	263.410	284.351	248.530	152.206	131.034	260.370	206.410	327.471	396.518	1.256.701	1.483.018	1.528.218
OTROS INGRESOS CORRIENTES	2.118.453	2.528.192	2.610.336	2.469.773	2.645.134	2.039.417	2.307.234	1.838.349	1.971.278	2.328.355	1.879.820	2.101.215	1.803.588	1.713.071	2.054.827	2.037.167	2.708.056	3.007.034	3.685.553	3.923.515
Via de Bs y Ss/Ingresos de Operac.	1.937.050	2.378.027	2.307.211	2.160.708	1.957.005	1.715.878	2.009.161	1.745.983	1.793.372	1.854.721	1.889.455	1.207.604	1.114.400	1.271.534	1.496.299	1.561.819	2.001.449	2.072.984	2.315.938	2.678.285
Rentas de la Propiedad	111.757	38.101	37.233	78.424	913	728	40.622	34.732	15.792	30.902	95.865	71.742	59.519	25.654	121.649	168.937	214.323	241.008	144.311	158.687
Transferencias Corrientes	69.647	112.064	265.892	308.281	687.217	322.811	257.451	57.634	162.114	201.851	343.036	343.869	629.669	415.883	436.879	306.412	492.284	783.042	1.225.304	1.186.543
GASTOS CORRIENTES	8.076.279	9.104.825	10.150.714	10.221.625	10.381.449	10.027.653	10.310.054	11.023.051	11.519.283	11.737.823	11.877.891	7.891.642	7.711.265	8.270.199	9.475.401	10.803.889	14.884.762	17.436.433	20.462.401	22.919.841
REMUNERACIONES	3.386.073	4.066.765	4.596.927	4.672.074	4.680.809	4.602.472	4.640.574	4.876.578	5.249.404	5.452.103	5.307.828	3.606.715	3.455.678	4.149.373	4.922.080	6.727.506	7.635.957	8.886.844	9.698.078	11.588.078
OTROS GASTOS DE CONSUMO	1.929.294	2.164.596	2.282.898	2.184.473	2.392.259	2.078.178	1.996.052	2.042.576	2.121.291	2.126.988	2.343.040	1.540.410	1.671.801	1.772.063	2.035.777	2.104.023	2.865.312	3.019.299	3.749.419	4.485.573
Bienes de Consumo	29.726	21.187	23.324	23.819	15.970	1.527	388	251.004	257.551	251.051	249.157	220.722	319.211	250.135	287.705	297.765	395.912	418.893	493.319	627.786
Bienes No Personales	67.408	75.073	98.183	107.727	105.123	1.166	1.166	1.803.339	1.873.802	1.879.820	1.879.820	1.362.207	1.362.207	1.789.989	2.550.194	2.940.143	3.365.553	3.685.553	3.923.515	4.188.218
Otros	1.305.846	2.068.336	1.614.469	2.052.527	2.271.116	1.994.528	-11.766	-10.064	-3.866	-7.368	-9.616	-11.066	-9.616	-41.909	-159.128	-80.784	-339.736	-106.818	-168.818	-168.818
RENTAS DE LA PROPIEDAD	241.591	4.516	4.640	13.643	23.904	59.335	92.190	120.932	151.149	241.221	218.331	213.448	178.386	127.126	171.657	156.366	129.739	79.579	56.253	30.383
PRESTACIONES DE LA SEG. SOCIAL	1.236.532	1.427.786	1.634.714	1.597.660	1.617.533	1.677.792	1.811.142	1.947.548	1.952.776	1.952.680	2.030.551	1.341.437	1.176.090	1.166.718	1.306.140	1.515.503	2.077.012	2.444.059	3.024.015	3.492.101
OTROS GASTOS CORRIENTES	1.282.789	1.441.161	1.631.535	1.753.772	1.666.945	1.609.876	981	224.393	31.405	21.295	17.828	6.233	512	6.425	9.800	113.624	22.641	1.149.172	1.033.954	1.079.729
TRANSFERENCIAS CORRIENTES	488.390	548.167	747.427	823.881	818.890	752.039	807.820	781.128	974.324	885.693	941.391	648.542	860.569	893.258	815.964	929.869	1.339.085	1.508.168	1.857.368	1.959.300
A Instit. Provinciales y Municipales	794.399	892.997	869.820	923.890	848.055	857.837	927.941	959.754	1.038.228	1.040.998	946.583	722.367	727.252	835.358	970.004	1.013.721	1.565.031	1.418.168	1.460.866	1.885.186
Participación a MMCC	715.482	825.456	827.033	823.033	871.915	796.170	849.987	870.131	898.802	908.092	850.542	611.891	590.874	751.230	863.140	983.866	1.293.729	1.299.555	1.296.555	1.686.497
Otros	78.917	67.542	42.787	64.514	66.140	61.667	77.954	89.623	138.425	132.906	96.041	110.476	136.378	84.128	106.864	49.855	304.663	166.478	241.989	296.196
Otros Transferencias							33.325	70.141	706	16.845	72.341	8.215	9.939	16.885	48.702	158.436	137.890	211.604	191.898	191.898
RESULTADO ECONOMICO	37																			

PROVINCIA DE SANTA FE
Sector Público Provincial - Evolución del Resultado Económico y Financiero

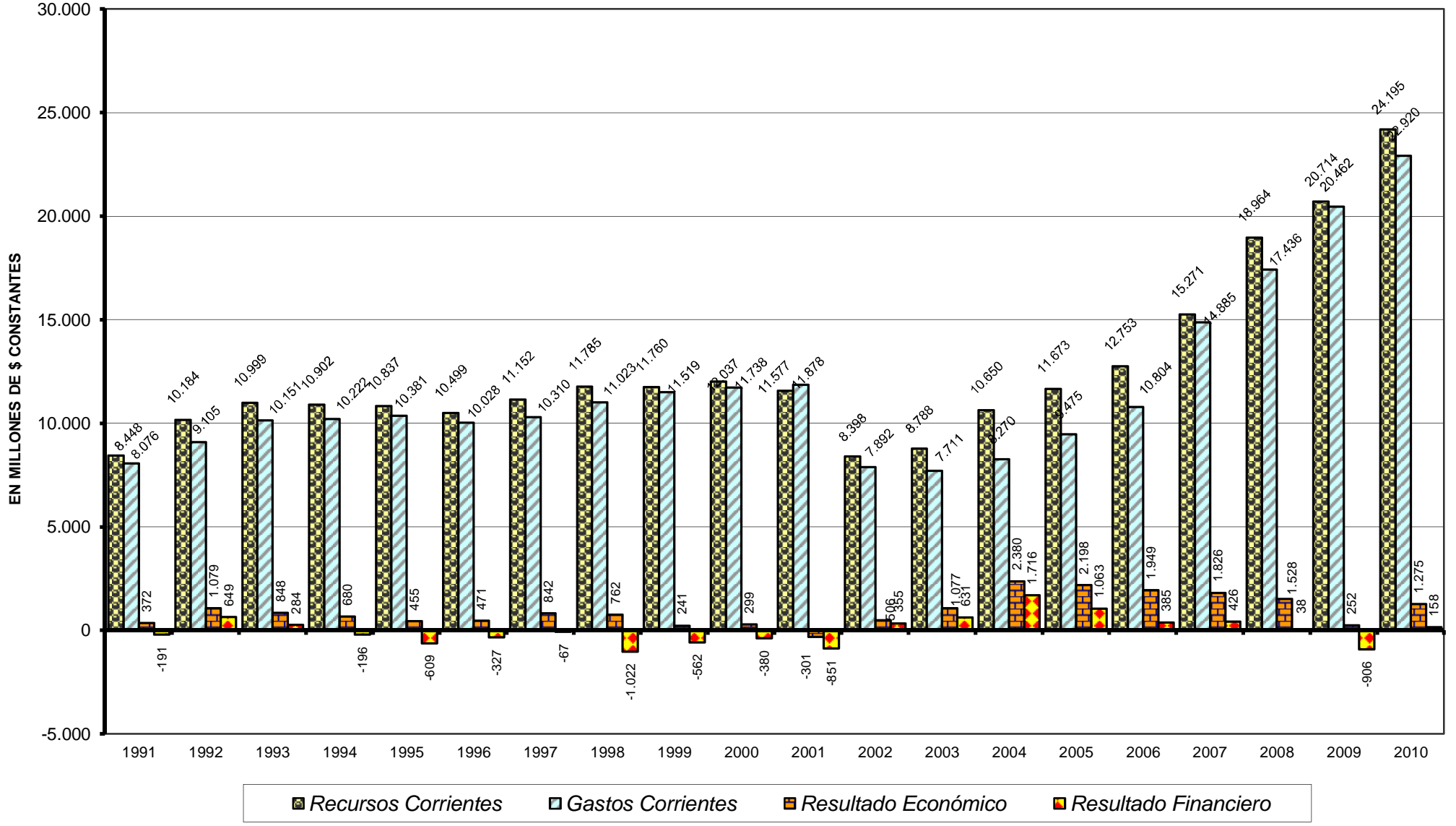

Fuente: Cuentas Generales del Ejercicio.

PROVINCIA DE SANTA FE
Sector Público Provincial - Evolución del Resultado Financiero antes de las Contribuciones

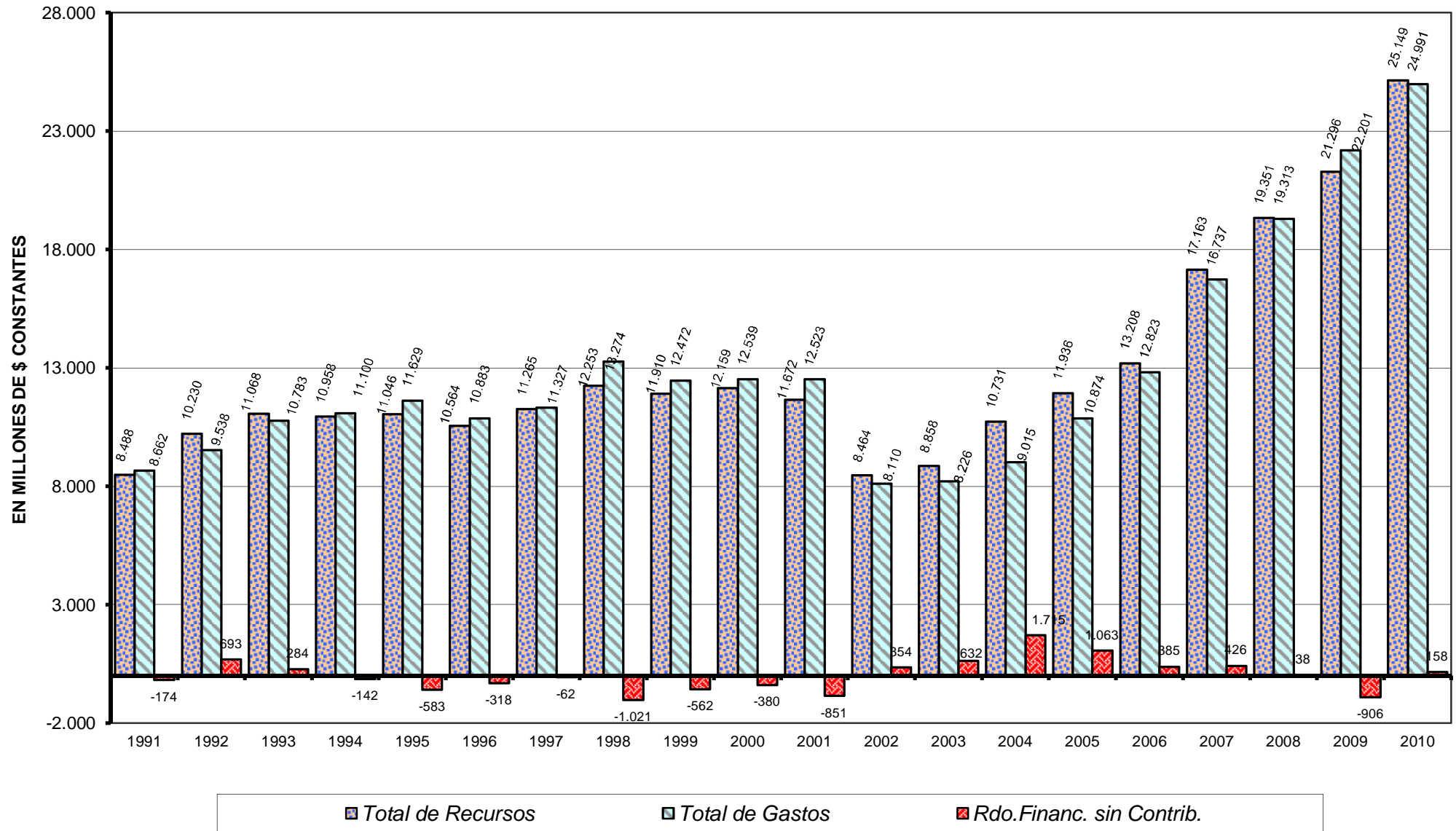

Fuente: Cuentas Generales del Ejercicio.

Dirección General de Programación y Estadística Hacendal

PROVINCIA DE SANTA FE

Sector Público Provincial - Evolución del Resultado Financiero

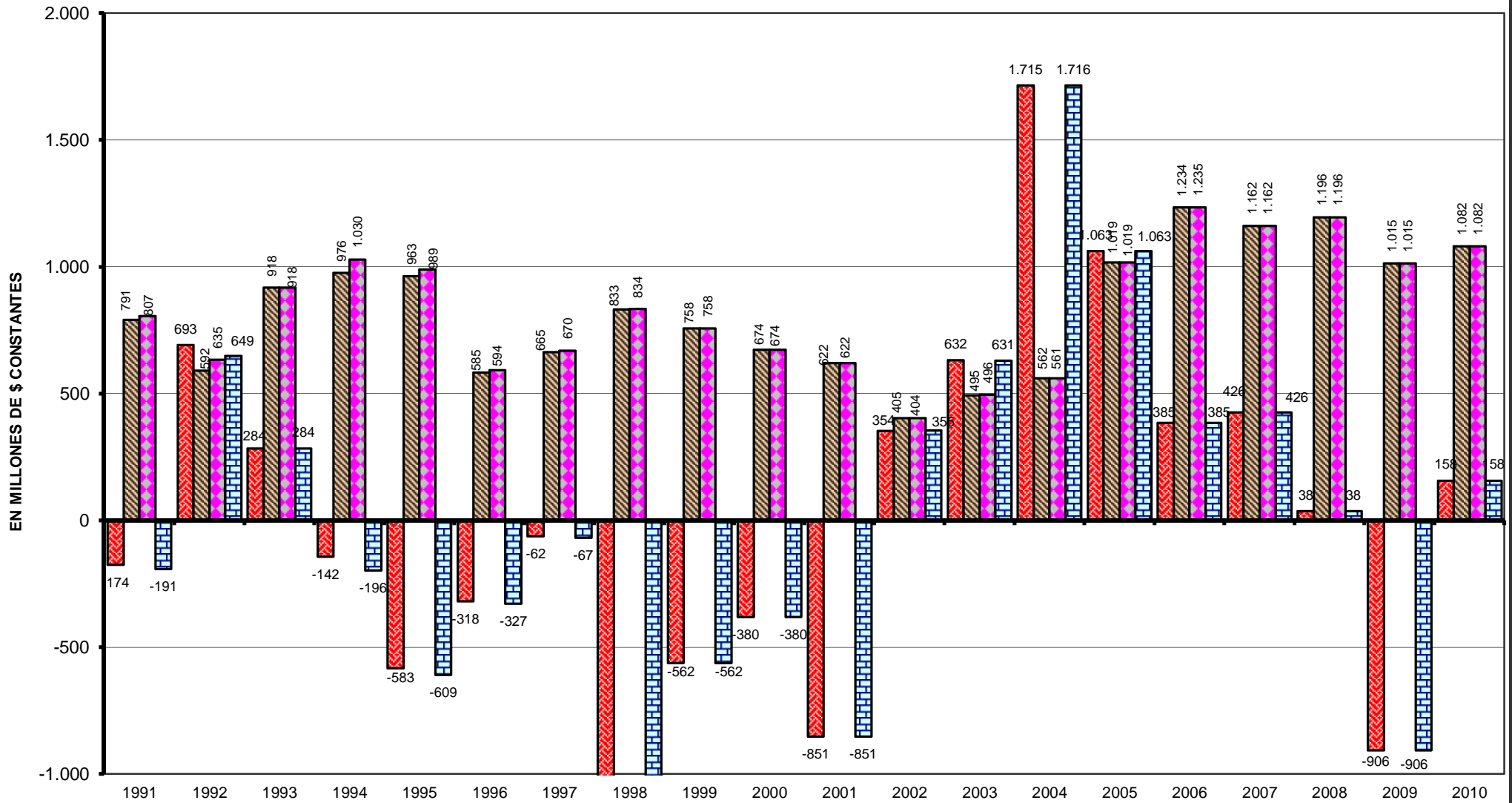

▨ Rdo. Financ. sin Contrib.

▨ Contribuciones Figurativas

▨ Gastos Figurativos

▨ Resultado Financiero

Fuente: Cuentas Generales del Ejercicio.

Dirección General de Programación y Estadística Hacendal

PROVINCIA DE SANTA FE
Sector Público Provincial - Evolución del Resultado Final

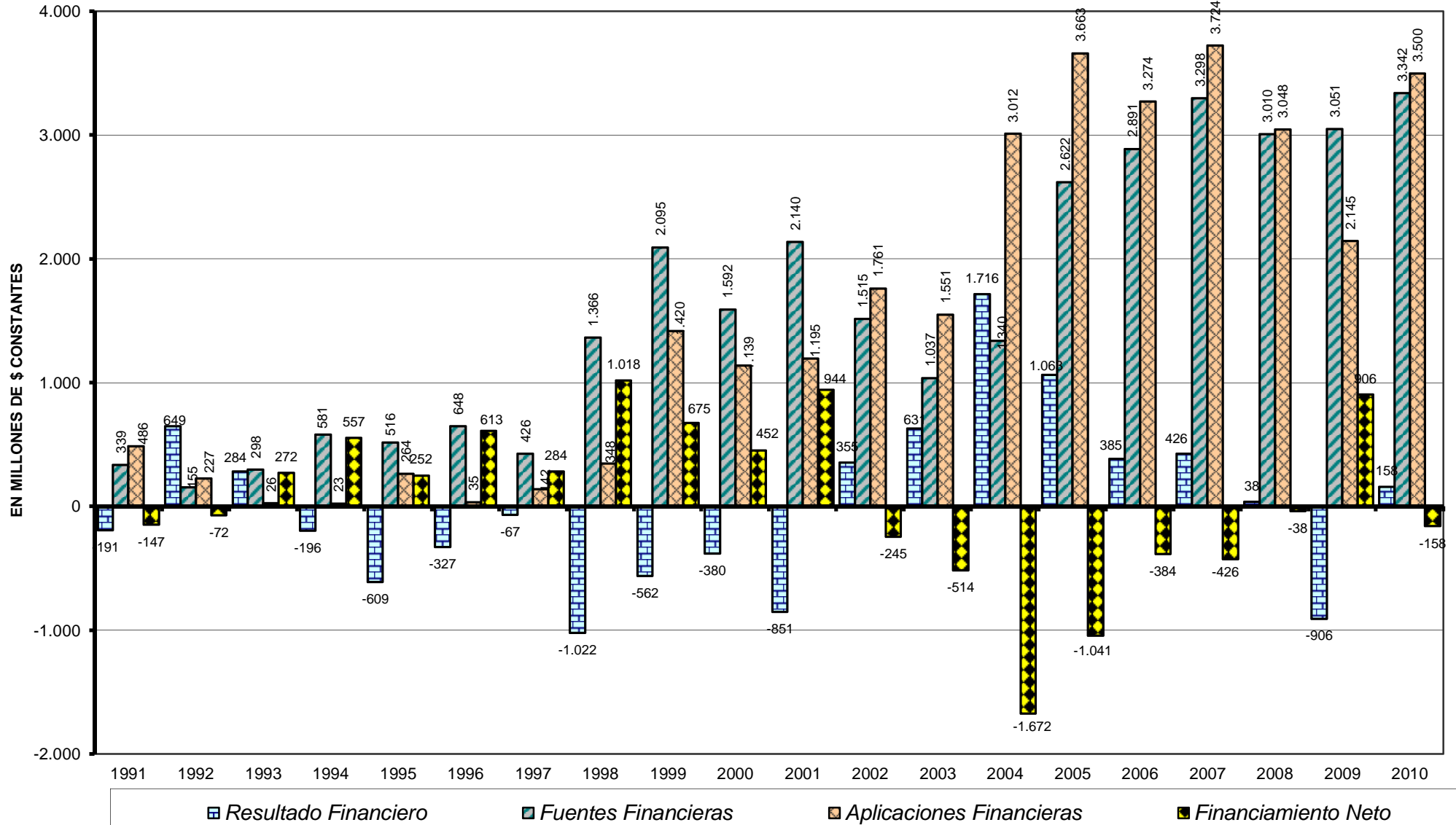

Fuente: Cuentas Generales del Ejercicio.

Dirección General de Programación y Estadística Hacendal

PROVINCIA DE SANTA FE

Sector Público Provincial - Evolución de los Ingresos Tributarios

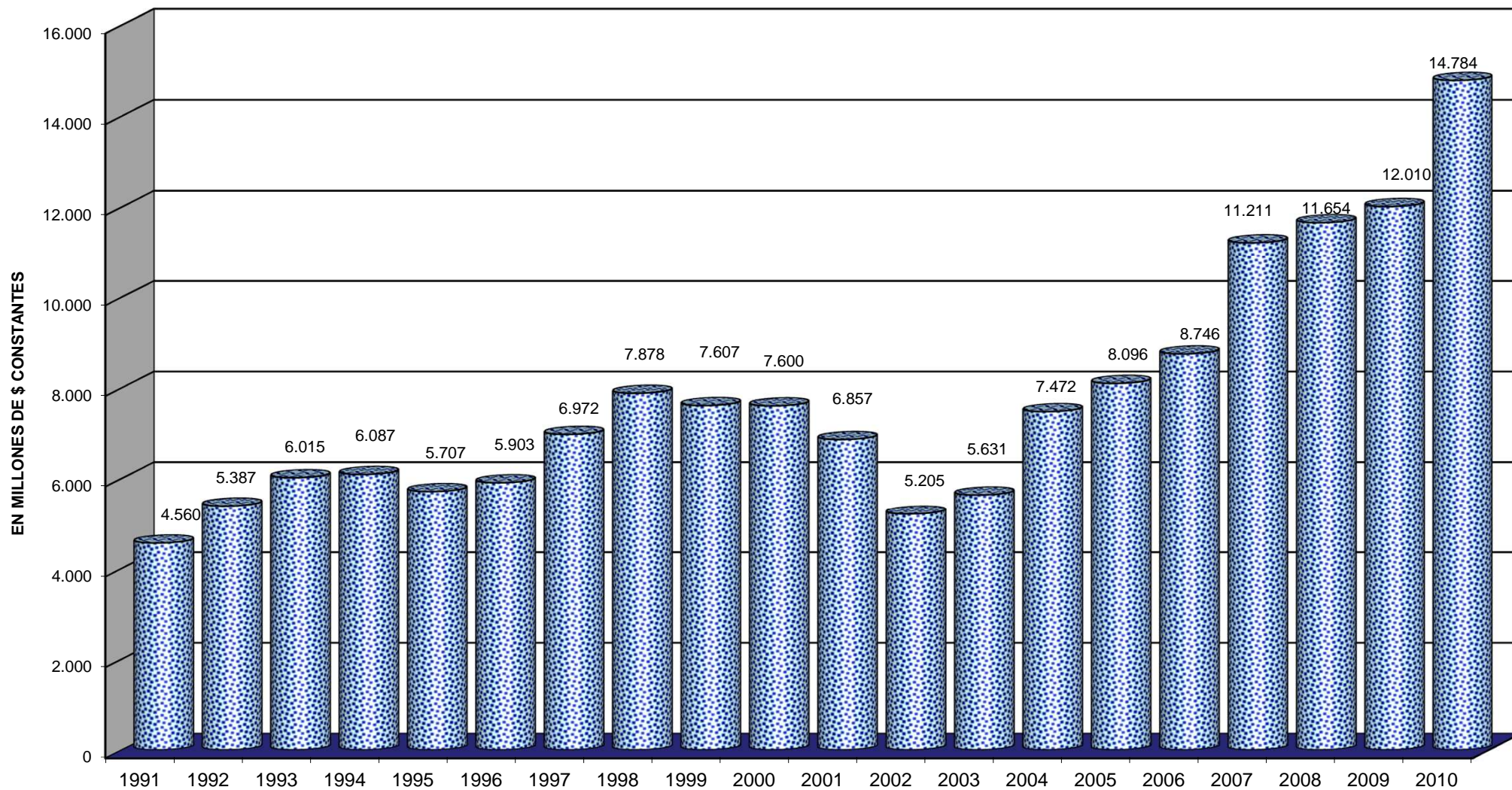

Fuente: Cuentas Generales del Ejercicio.

Dirección General de Programación y Estadística Hacendal

PROVINCIA DE SANTA FE
Sector Público Provincial - Evolución del Gasto en Remuneraciones

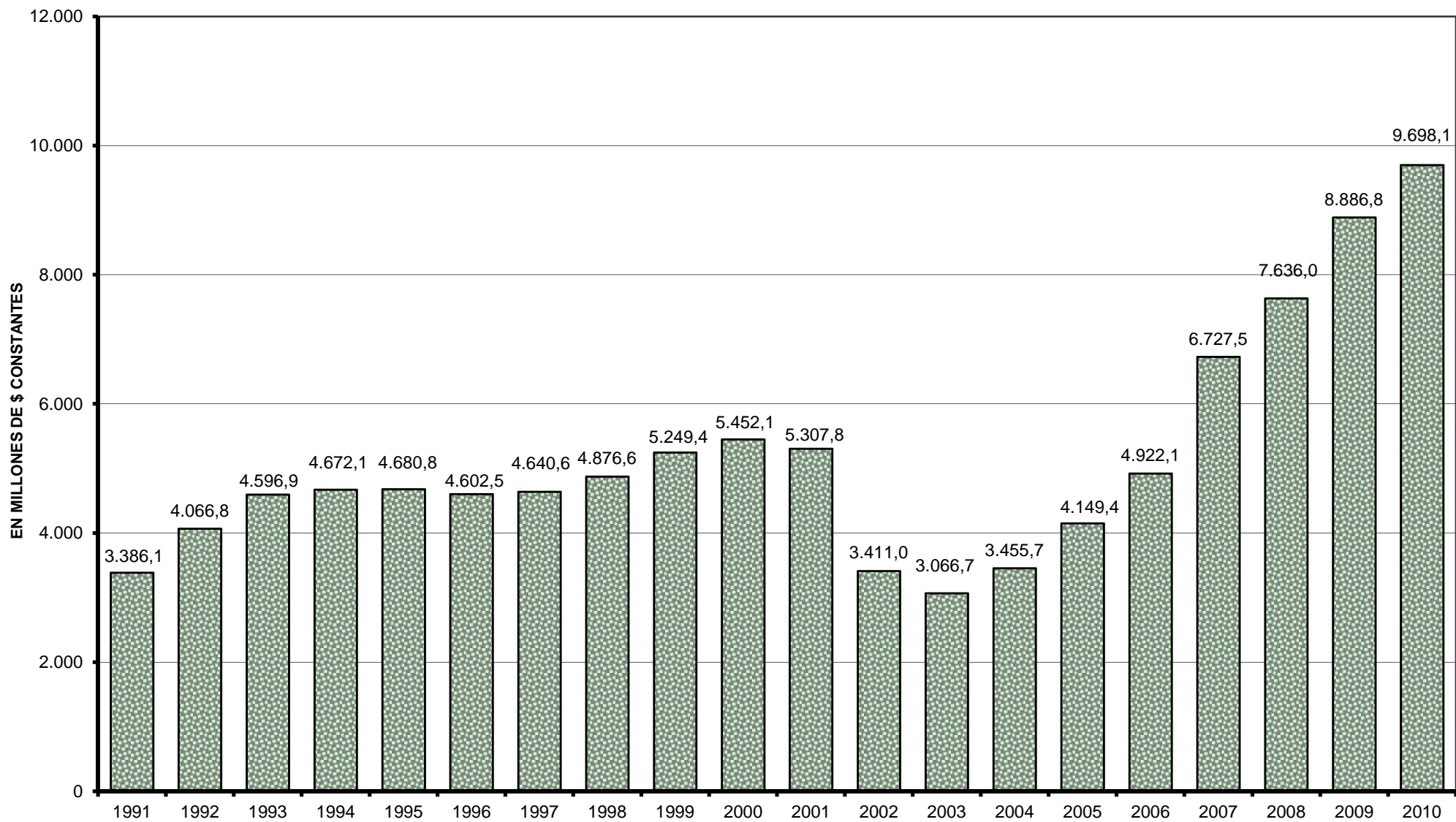

Fuente: Cuentas Generales del Ejercicio.

Dirección General de Programación y Estadística Hacendal

PROVINCIA DE SANTA FE

Sector Público Provincial - Evolución de los principales componentes de la Inversión Real Directa

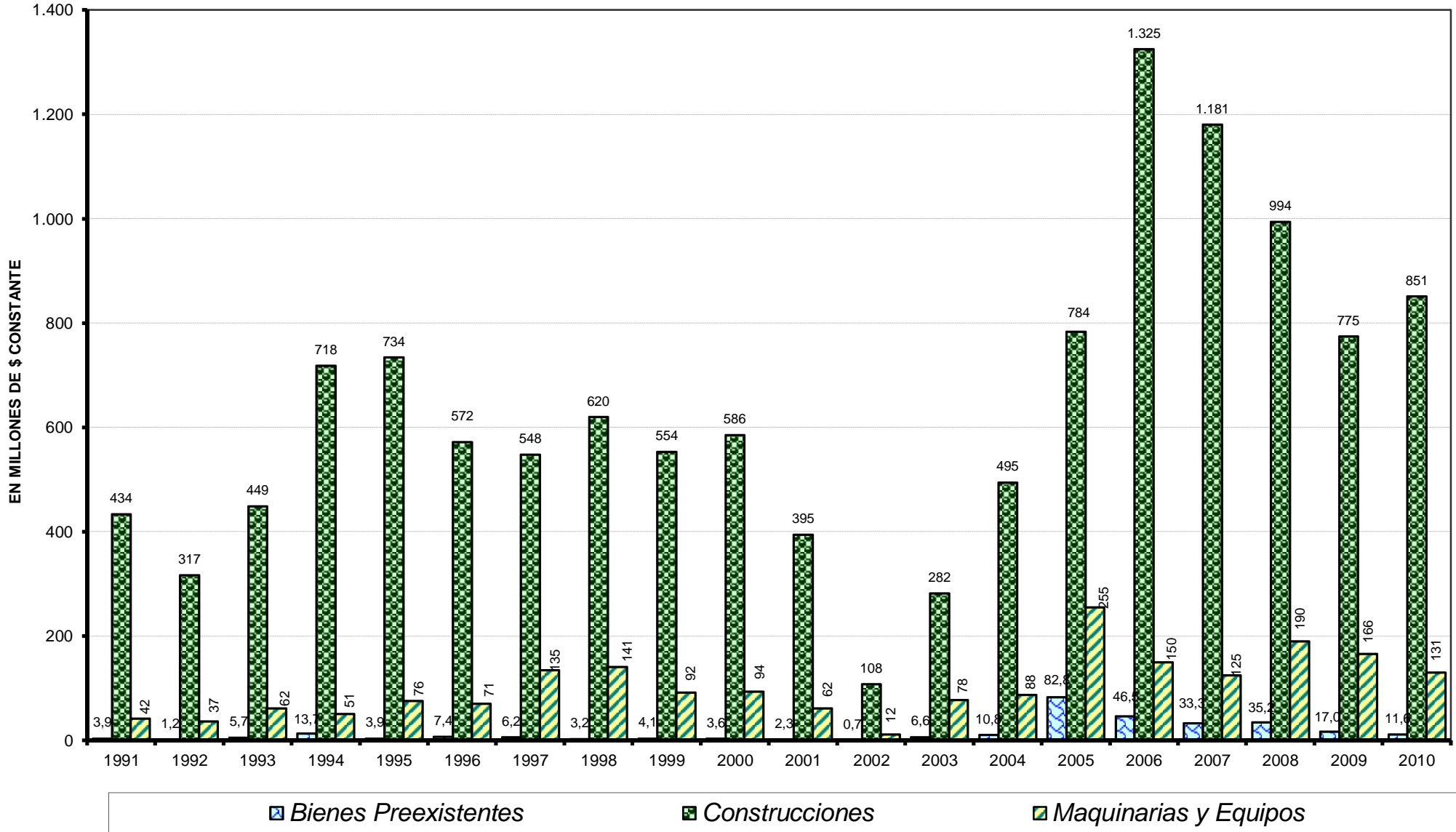

Fuente: Cuentas Generales del Ejercicio.

PROVINCIA DE SANTA FE
Relaciones Presupuestarias
Período 1991-2010

Concepto	1991	1992	1993	1994	1995	1996	1997	1998	1999	2000	2001	2002	2003	2004	2005	2006	2007	2008	2009	2010
Total Recursos + Fuentes Fcieras.																				
Total Gastos + Aplic. Fcieras.																				
Administración Central	106,75%	113,38%	112,13%	112,09%	105,30%	109,84%	109,26%	106,42%	106,38%	105,42%	105,32%	105,11%	105,57%	105,70%	109,61%	110,82%	107,84%	106,41%	104,26%	103,86%
Adm.Central + Org.Desc.	101,00%	110,56%	108,62%	107,92%	101,43%	105,98%	106,27%	103,35%	104,57%	103,13%	103,27%	102,89%	103,44%	102,14%	102,51%	101,56%	101,41%	100,60%	100,80%	101,53%
Administración Pública	95,72%	105,67%	103,45%	102,72%	97,27%	102,91%	101,67%	99,15%	100,40%	100,30%	100,24%	100,44%	100,74%	100,19%	100,14%	100,00%	100,00%	100,00%	100,00%	100,00%
Sector Público Provincial	96,48%	106,36%	105,15%	103,73%	97,22%	102,70%	101,94%	99,97%	100,81%	100,53%	100,68%	101,10%	101,21%	100,36%	100,15%	100,01%	100,00%	100,00%	100,00%	100,00%
Recursos Corrientes																				
Total Gastos + Aplic. Fcieras.																				
Administración Central	104,39%	112,48%	110,33%	107,94%	100,07%	102,19%	103,86%	87,71%	83,80%	89,17%	82,38%	82,68%	90,48%	91,37%	87,53%	87,74%	87,97%	90,07%	88,27%	87,13%
Adm.Central + Org.Desc.	94,66%	107,51%	105,17%	101,33%	93,91%	96,58%	99,25%	84,92%	82,40%	86,13%	80,81%	80,88%	88,49%	87,33%	78,96%	77,07%	80,25%	84,29%	85,11%	85,24%
Administración Pública	90,63%	103,10%	99,49%	95,97%	90,12%	95,20%	96,21%	84,25%	82,51%	86,68%	82,33%	82,47%	88,13%	87,11%	78,88%	77,91%	81,09%	85,05%	84,91%	84,50%
Sector Público Provincial	92,35%	104,29%	101,75%	98,00%	91,12%	96,16%	97,24%	86,52%	84,65%	88,00%	84,39%	85,08%	89,89%	88,55%	80,30%	79,23%	81,67%	84,81%	85,08%	84,92%
Resultado Económico																				
Total Gastos + Aplic. Fcieras.																				
Administración Central	14,27%	18,18%	14,60%	13,62%	12,50%	8,30%	12,44%	10,21%	4,95%	5,81%	-1,03%	8,94%	16,88%	28,84%	23,84%	19,58%	13,71%	9,90%	0,42%	6,90%
Adm.Central + Org.Desc.	9,84%	17,08%	13,21%	12,36%	10,97%	7,56%	12,31%	9,98%	4,91%	4,64%	-1,25%	7,81%	15,97%	26,79%	20,79%	16,45%	11,93%	8,14%	0,52%	6,58%
Administración Pública	2,82%	10,62%	5,79%	4,73%	3,82%	3,72%	6,37%	4,49%	0,64%	1,48%	-3,48%	4,38%	10,98%	21,19%	15,82%	12,74%	9,39%	7,17%	0,00%	4,19%
Sector Público Provincial	4,06%	11,05%	7,84%	6,11%	3,83%	4,32%	7,35%	5,60%	1,74%	2,18%	-2,19%	5,13%	11,02%	19,79%	15,12%	12,11%	8,92%	6,83%	1,03%	4,47%
Gastos Corrientes																				
Total Gastos + Aplic. Fcieras.																				
Administración Central	90,11%	94,30%	78,70%	94,32%	62,69%	93,88%	65,45%	77,50%	78,85%	83,36%	83,41%	73,75%	73,60%	62,53%	63,69%	68,16%	74,26%	80,17%	87,85%	80,23%
Adm.Central + Org.Desc.	84,82%	90,43%	74,32%	88,97%	58,85%	89,02%	62,63%	74,94%	77,49%	81,49%	82,06%	73,07%	72,52%	60,54%	58,17%	60,62%	68,32%	76,15%	84,59%	78,66%
Administración Pública	87,81%	92,47%	75,77%	91,24%	61,49%	91,48%	63,32%	79,76%	81,88%	85,20%	85,81%	78,10%	77,15%	65,93%	63,06%	65,18%	71,70%	77,88%	84,91%	80,31%
Sector Público Provincial	88,28%	93,24%	79,14%	91,89%	66,10%	91,85%	68,03%	80,92%	82,92%	85,81%	86,58%	79,95%	78,88%	68,76%	65,18%	67,12%	72,75%	77,98%	84,05%	80,45%

Fuente: Elaboración propia en base a la Cuenta General del Ejercicio de cada año.

PROVINCIA DE SANTA FE

Relaciones del SECTOR PUBLICO PROVINCIAL

CONCEPTOS	1.991	1.992	1.993	1.994	1.995	1.996	1.997	1.998	1.999	2.000
Resultado Económico (Ahorro)	4,38%	10,55%	7,66%	6,20%	4,12%	4,46%	7,48%	6,22%	2,02%	2,46%
Recursos Totales										
Resultado Económico (Ahorro)	4,29%	11,31%	7,86%	6,13%	3,92%	4,33%	7,44%	5,74%	1,93%	2,38%
Gastos Totales										
Rdo.Fciero antes Contribuciones (Nec. Financ.)	-2,01%	7,26%	2,64%	-1,28%	-5,01%	-2,92%	-0,55%	-7,69%	-4,50%	-3,03%
Gastos Totales										
Rdo.Fciero antes Contribuciones (Nec. Financ.)	-0,31%	1,17%	0,42%	-0,21%	-0,88%	-0,48%	-0,09%	-1,47%	-0,88%	-0,60%
Producto Bruto Geográfico										
Gastos Totales	15,46%	16,18%	16,10%	16,10%	17,47%	16,55%	16,65%	19,12%	19,45%	19,91%
Producto Bruto Geográfico										
Gastos Totales	\$703,92	\$886,97	\$1.060,36	\$1.137,04	\$1.228,14	\$1.153,94	\$1.189,65	\$1.345,59	\$1.252,19	\$1.261,16
Población										
Gastos de Capital	\$47,59	\$40,25	\$62,18	\$90,01	\$131,77	\$90,66	\$106,76	\$228,17	\$95,67	\$80,62
Población										
Gastos Primario (Gto.Ctes menos Rentas Prop.)	90,45%	95,41%	94,09%	91,96%	89,07%	91,60%	90,21%	82,13%	91,15%	91,68%
Gastos Totales										
Déficit Primario (Rdo.Fciero antes de las Contrib. menos Rentas Propiedad)	-4,80%	7,21%	2,60%	-1,40%	-5,22%	-3,47%	-1,36%	-8,61%	-5,72%	-4,96%
Gastos Totales										

NOTA:

El Sector Público Provincial incluye Administración Central, Organismos Descentralizados, Instituciones de Seguridad Social y Empresas Públicas.

FUENTES:

a) Cifras presupuestarias 1991/2010 de las Cuentas Generales del Ejercicio.

b) Datos de Población (proyección 2001-2015) y Producto Bruto Geográfico suministrados por el Instituto Provincial de Estadísticas y Censos.

c) Para el año 2010, estimación del PBG Provincial, en función del incremento del Valor Agregado Bruto (República Argentina) a precios de productores, entre 2009-2010.

PROVINCIA DE SANTA FE

Relaciones del SECTOR PUBLICO PROVINCIAL

CONCEPTOS	2.001	2.002	2.003	2.004	2.005	2.006	2.007	2.008	2.009	2.010
Resultado Económico (Ahorro)	-2,57%	5,98%	12,16%	22,18%	18,41%	14,76%	10,64%	7,90%	1,18%	5,07%
Recursos Totales										
Resultado Económico (Ahorro)	-2,40%	6,24%	13,10%	26,40%	20,21%	15,20%	10,91%	7,91%	1,13%	5,10%
Gastos Totales										
Rdo.Fciero antes Contribuciones (Nec. Financ.)	-6,79%	4,36%	7,69%	19,02%	9,77%	3,01%	2,54%	0,19%	-4,08%	0,63%
Gastos Totales										
Rdo.Fciero antes Contribuciones (Nec. Financ.)	-1,38%	0,61%	1,07%	2,49%	1,45%	0,49%	0,42%	0,04%	-0,85%	0,13%
Producto Bruto Geográfico										
Gastos Totales	20,28%	14,02%	13,93%	13,11%	14,86%	16,37%	16,62%	18,09%	20,90%	21,10%
Producto Bruto Geográfico										
Gastos Totales	\$1.208,28	\$1.189,53	\$1.387,11	\$1.599,99	\$2.024,95	\$2.624,29	\$3.402,59	\$4.726,36	\$5.752,55	\$7.225,62
Población										
Gastos de Capital	\$62,23	\$31,99	\$86,76	\$132,25	\$260,42	\$413,17	\$376,56	\$459,31	\$450,57	\$598,72
Población										
Gastos Primario (Gto.Ctes menos Rentas Prop.)	93,11%	95,55%	91,58%	90,32%	85,56%	83,04%	88,16%	89,87%	91,91%	91,51%
Gastos Totales										
Déficit Primario (Rdo.Fciero antes de las Contrib. menos Rentas Propiedad)	-8,54%	2,60%	5,52%	17,61%	8,19%	1,79%	1,77%	-0,22%	-3,83%	-0,51%
Gastos Totales										

NOTA:

El Sector Público Provincial incluye Administración Central, Organismos Descentralizados, Instituciones de Seguridad Social y Empresas Públicas.

FUENTES:

a) Cifras presupuestarias 1991/2010 de las Cuentas Generales del Ejercicio.

b) Datos de Población (proyección 2001-2015) y Producto Bruto Geográfico suministrados por el Instituto Provincial de Estadísticas y Censos.

c) Para el año 2010, estimación del PBG Provincial, en función del incremento del Valor Agregado Bruto (República Argentina) a precios de productores, entre 2009-2010.

PROVINCIA DE SANTA FE

Relaciones Presupuestarias vinculadas al Gasto en Remuneraciones

Período 1991-2010

Concepto	1991	1992	1993	1994	1995	1996	1997	1998	1999	2000	2001	2002	2003	2004	2005	2006	2007	2008	2009	2010
Total Erogaciones Remuneraciones																				
Total Recursos + Fuentes Fieiras																				
Administración Central	50,16%	51,61%	53,15%	51,21%	49,90%	52,93%	51,80%	43,35%	45,81%	49,16%	49,26%	41,70%	37,01%	33,20%	34,23%	37,57%	41,05%	46,54%	51,73%	46,61%
Adm.Central + Org.Desc.	49,07%	50,83%	52,62%	50,08%	49,02%	52,46%	50,56%	43,06%	45,72%	48,87%	49,14%	41,97%	37,03%	32,99%	33,09%	36,13%	39,87%	40,05%	45,04%	41,29%
Administración Pública	41,95%	42,15%	43,63%	42,10%	41,35%	42,21%	41,38%	36,56%	38,68%	40,52%	40,40%	35,23%	31,84%	29,25%	29,50%	31,65%	34,15%	33,53%	36,44%	33,75%
Sector Público Provincial	38,36%	39,16%	40,45%	40,49%	40,48%	41,05%	39,69%	35,81%	37,48%	39,65%	38,43%	34,18%	30,99%	28,63%	28,50%	30,57%	32,88%	32,40%	35,03%	32,78%
Total Erogaciones Remuneraciones																				
Total Gastos + Aplic. Fieiras.																				
Administración Central	53,55%	58,51%	59,60%	57,40%	52,54%	58,14%	56,60%	46,13%	48,73%	51,82%	51,88%	43,83%	39,07%	35,10%	37,52%	41,64%	44,26%	46,54%	51,73%	46,61%
Adm.Central + Org.Desc.	49,56%	56,20%	57,16%	54,04%	49,72%	55,60%	53,73%	44,50%	47,81%	50,40%	50,75%	43,19%	38,30%	33,70%	33,92%	36,70%	40,43%	40,05%	45,04%	41,29%
Administración Pública	40,16%	44,55%	45,14%	43,25%	40,22%	43,44%	42,08%	36,25%	38,83%	40,65%	40,49%	35,38%	32,07%	29,31%	29,54%	31,65%	34,15%	33,53%	36,44%	33,75%
Sector Público Provincial	37,01%	41,65%	42,53%	42,00%	39,36%	42,16%	40,46%	35,80%	37,79%	39,86%	38,69%	34,56%	31,37%	28,73%	28,54%	30,58%	32,88%	32,40%	35,03%	32,78%
Total Erogaciones Remuneraciones																				
Total Gastos																				
Administración Central	56,95%	60,50%	59,69%	57,48%	54,46%	58,40%	57,76%	47,94%	57,51%	59,36%	59,71%	58,64%	50,12%	52,40%	55,33%	56,16%	56,40%	58,30%	58,01%	55,76%
Adm.Central + Org.Desc.	52,88%	58,13%	57,34%	54,22%	51,39%	55,85%	54,74%	46,14%	55,83%	57,15%	57,98%	57,02%	48,64%	49,64%	48,84%	48,48%	51,31%	49,79%	51,09%	49,69%
Administración Pública	42,29%	45,74%	45,25%	43,35%	41,29%	43,59%	42,68%	37,32%	43,91%	44,89%	44,93%	44,08%	38,96%	40,55%	40,56%	40,53%	42,43%	41,37%	41,68%	40,25%
Sector Público Provincial	578,20%	939,68%	727,01%	531,67%	375,16%	538,29%	456,53%	216,66%	550,91%	680,21%	822,93%	1564,03%	596,06%	463,72%	296,71%	243,81%	363,20%	39,54%	40,03%	38,81%
Total Erogaciones Remuneraciones																				
Total Recursos																				
Administración Central	51,25%	52,00%	53,88%	53,10%	51,41%	56,78%	54,14%	50,07%	57,55%	57,69%	62,63%	52,74%	42,95%	38,27%	42,70%	47,14%	50,15%	55,35%	60,12%	53,60%
Adm.Central + Org.Desc.	51,99%	51,91%	53,85%	52,94%	51,54%	57,03%	53,35%	49,60%	56,96%	57,65%	62,03%	52,79%	42,82%	38,22%	41,73%	45,76%	49,13%	50,17%	54,00%	48,73%
Administración Pública	44,05%	42,96%	45,02%	44,78%	43,63%	45,30%	43,22%	41,13%	46,37%	46,34%	48,71%	42,51%	36,07%	33,37%	36,52%	39,27%	41,24%	41,42%	43,79%	40,12%
Sector Público Provincial	39,89%	39,75%	41,54%	42,64%	42,37%	43,57%	41,20%	39,80%	44,07%	44,84%	45,47%	40,30%	34,62%	32,20%	34,76%	37,27%	39,20%	39,46%	41,73%	38,56%
Total Erogaciones Remuneraciones																				
Recursos Corrientes																				
Administración Central	51,29%	52,02%	54,02%	53,18%	52,51%	56,90%	54,50%	52,59%	58,15%	58,11%	62,98%	53,02%	43,18%	38,41%	42,87%	47,46%	50,32%	55,62%	61,93%	56,18%
Adm.Central + Org.Desc.	52,35%	52,27%	54,35%	53,34%	52,95%	57,57%	54,14%	52,40%	58,02%	58,51%	62,80%	53,39%	43,28%	38,59%	42,96%	47,62%	50,38%	50,77%	55,81%	51,03%
Administración Pública	44,31%	43,21%	45,37%	45,06%	44,63%	45,63%	43,73%	43,02%	47,06%	46,89%	49,18%	42,90%	36,39%	33,64%	37,45%	40,62%	42,11%	41,82%	44,97%	41,65%
Sector Público Provincial	40,08%	39,93%	41,80%	42,86%	43,19%	43,84%	41,61%	41,38%	44,64%	45,30%	45,85%	40,62%	34,89%	32,45%	35,55%	38,60%	40,26%	40,26%	42,90%	40,08%
Total Erogaciones Remuneraciones																				
Resultado Económico																				
Administración Central	375,12%	321,79%	408,23%	421,43%	420,19%	700,24%	454,93%	451,68%	984,83%	891,46%	-5023,09%	490,55%	231,42%	121,68%	157,37%	212,61%	322,91%	506,14%	13129,39%	709,55%
Adm.Central + Org.Desc.	503,45%	329,01%	432,64%	437,39%	453,08%	735,22%	436,35%	445,69%	973,35%	1086,21%	-4056,83%	552,95%	239,76%	125,76%	163,15%	223,09%	339,02%	525,98%	9150,58%	660,89%
Administración Pública	1423,76%	419,35%	778,95%	914,32%	1051,81%	1168,18%	660,88%	806,53%	6101,83%	2741,96%	-1164,60%	808,60%	292,12%	138,33%	186,78%	248,49%	363,56%	496,21%	-3690935,71%	840,57%
Sector Público Provincial	910,57%	376,86%	542,18%	687,14%	1027,84%	976,35%	550,88%	639,77%	2177,37%	1824,47%	-1766,14%	673,87%	284,70%	145,19%	188,82%	252,55%	368,51%	499,77%	3527,93%	760,69%
Total Erogaciones Remuneraciones																				
Gastos Corrientes																				
Administración Central	59,42%	62,05%	75,72%	60,86%	83,82%	61,93%	86,48%	59,52%	61,80%	62,17%	62,20%	59,44%	53,08%	56,13%	58,92%	61,09%	59,60%	62,48%	62,22%	61,01%
Adm.Central + Org.Desc.	58,43%	62,14%	76,91%	60,74%	84,49%	62,46%	85,79%	59,38%	61,70%	61,85%	61,84%	59,10%	52,81%	55,66%	58,32%	60,54%	59,18%	56,19%	56,16%	55,30%
Administración Pública	45,73%	48,17%	59,57%	47,40%	65,40%	47,48%	66,45%	45,45%	47,43%	47,71%	47,19%	45,30%	41,57%	44,46%	46,84%	48,56%	47,63%	45,67%	44,97%	43,82%
Sector Público Provincial	41,93%	44,67%	53,74%	45,71%	59,54%	45,90%	59,48%	44,24%	45,57%	46,45%	44,69%	43,22%	39,77%	41,78%	43,79%	45,56%	45,20%	43,79%	43,43%	42,31%

Fuente: Elaboración propia en base a datos extraídos de las Cuentas Generales de Ejercicio de cada año.

Dirección General de Programación y Estadística Hacendar.

PROVINCIA DE SANTA FE

Sector Público Provincial - Relación entre el Total de Gastos y la Población Provincial

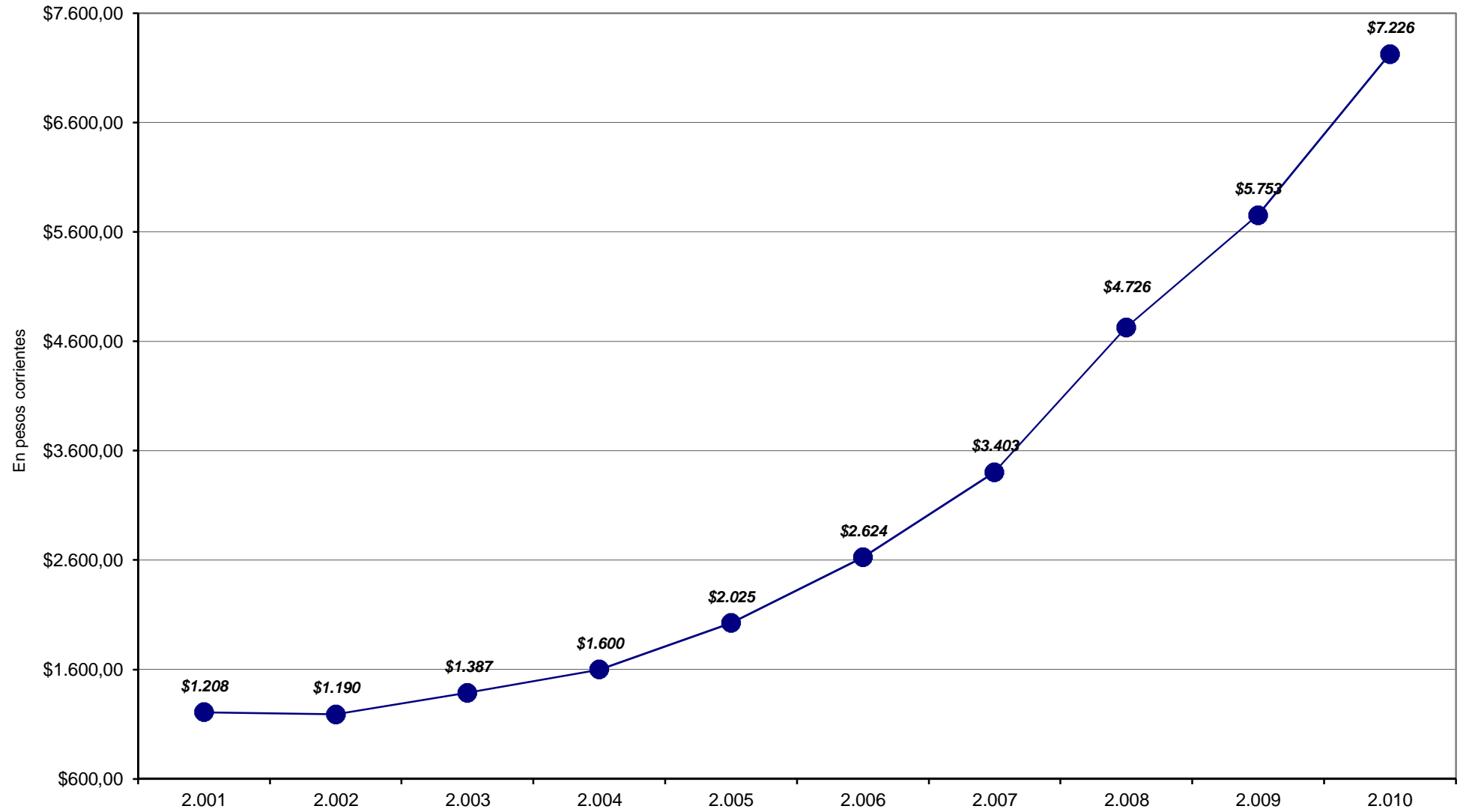

PROVINCIA DE SANTA FE

Sector Público Provincial - Relación entre el Total de Gastos y el Producto Bruto Geográfico

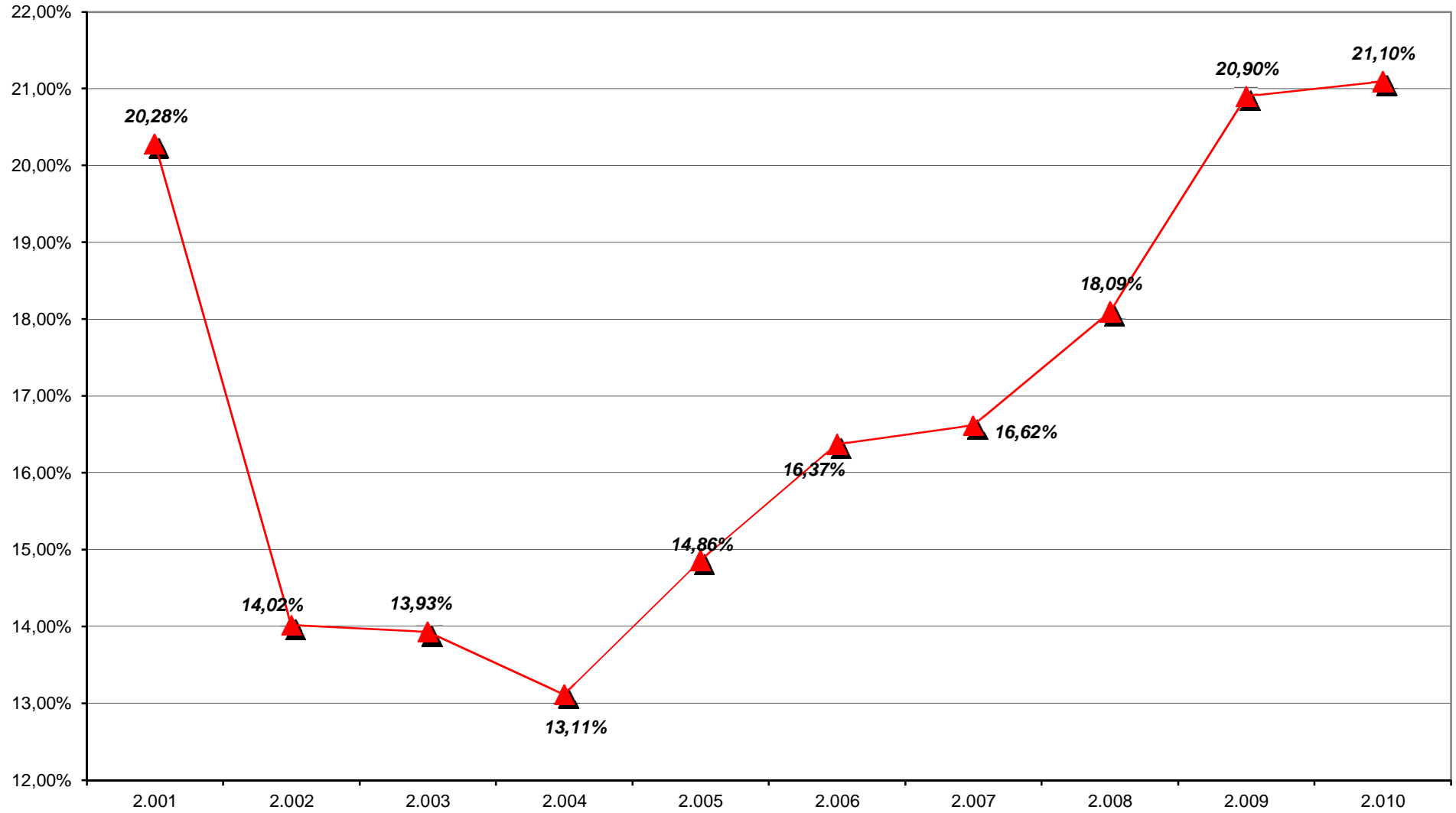

PROVINCIA DE SANTA FE

Total de Gastos según la clasificación por Finalidad/Función del SECTOR PUBLICO PROVINCIAL

En miles de pesos corrientes

CONCEPTOS	1991	1992	1993	1994	1995	1996	1997	1998	1999	2000	2001	2002	2003	2004	2005	2006	2007	2008	2009	2010
1 - ADMINISTRACION GUBERNAMENTAL	363.377	481.583	630.972	688.757	764.811	710.653	700.330	765.212	766.685	759.443	794.248	713.338	820.709	957.417	1.251.855	1.474.215	1.901.303	3.513.877	4.380.236	4.218.103
10 - Legislativa	33.795	44.568	59.061	66.289	66.992	64.492	66.810	74.010	73.436	71.425	66.289	46.457	43.362	49.958	56.905	74.987	97.569	158.404	201.396	250.644
20 - Judicial	71.168	90.098	117.295	117.757	128.091	139.221	147.273	148.724	153.578	154.342	151.498	149.997	148.671	177.229	232.497	260.079	303.415	389.918	476.533	609.978
30 - Dirección Superior Ejecutiva								194.812	189.006	171.014	164.173	148.481	215.281	196.745	278.245	340.721	446.931	1.554.878	1.981.379	879.330
50 - Relaciones Interiores	169.099	222.219	235.235	257.390	252.007	255.971	286.587	280.671	279.129	285.989	333.213	287.856	328.776	437.642	569.995	657.735	881.278	1.180.368	1.437.478	2.144.133
60 - Administración Fiscal	86.421	119.940	213.515	240.670	311.531	244.553	192.940	58.342	61.975	66.731	69.200	71.013	74.569	84.496	95.299	120.658	143.663	186.388	234.343	272.038
70 - Control de la Gestión Pública	2.894	4.758	5.866	6.651	6.190	6.416	6.720	7.237	7.867	8.258	7.829	7.960	8.264	9.386	13.731	16.423	23.489	33.181	39.819	49.556
80 - Información y Estadística Básica								1.416	1.694	1.684	2.046	1.574	1.786	1.961	5.183	3.611	4.959	10.741	9.289	12.424
2 - SERVICIOS DE SEGURIDAD	143.822	196.641	220.788	229.340	229.970	225.787	238.701	253.980	260.909	273.336	265.233	269.955	321.127	357.417	505.379	603.723	747.688	1.036.390	1.225.423	1.521.626
10 - Seguridad Interior	132.437	180.170	203.545	211.352	212.459	208.793	220.027	227.379	239.351	245.109	241.876	243.982	283.457	312.823	420.688	495.385	649.670	917.700	1.068.418	1.316.306
20 - Sistema Penal	11.385	16.471	17.243	17.988	17.511	16.994	18.674	26.601	21.558	28.227	23.357	25.973	37.670	44.594	84.691	108.338	98.018	118.689	157.005	205.320
3 - SERVICIOS SOCIALES	1.068.655	1.321.617	1.702.078	1.897.940	1.964.306	1.829.383	1.815.366	1.897.091	1.961.890	2.020.435	1.961.231	1.996.569	2.340.343	2.585.225	3.395.217	4.579.182	6.214.202	8.426.803	10.677.152	13.629.648
10 - Salud	107.740	138.161	174.861	188.849	184.454	186.981	188.481	179.351	204.103	204.475	202.578	223.147	287.170	311.845	424.747	560.525	758.999	1.055.894	1.375.349	1.878.220
20 - Promoción y Asistencia Social	16.375	20.294	33.415	46.356	35.573	34.013	35.164	86.756	81.878	90.818	115.875	137.960	305.189	253.437	226.575	272.960	506.999	507.705	565.175	687.628
30 - Seguridad Social	471.747	584.276	740.329	801.302	813.140	759.538	724.794	741.268	750.305	757.373	763.541	774.853	808.216	860.051	1.051.245	1.333.754	1.811.018	2.510.357	3.346.722	4.360.302
41 - Educación Elemental	232.403	320.979	368.971	386.917	398.247	401.995	405.449	418.604	451.932	468.103	450.884	444.195	487.857	608.178	817.028	1.130.865	1.542.152	2.145.416	2.788.483	3.189.688
42 - Educación Media y Técnica	68.311	95.546	177.367	212.005	243.813	241.112	245.568	259.427	281.637	302.813	291.519	289.447	307.614	370.122	479.950	652.782	900.705	1.208.320	1.452.224	1.870.756
43 - Educación Superior y Universitaria	16.578	22.579	25.135	25.567	42.549	42.855	43.727	46.814	50.784	53.494	50.334	50.620	50.618	60.127	76.396	107.875	140.101	206.916	224.140	349.831
44 - Cultura	2.542	3.351	4.033	3.807	3.277	4.036	4.065	6.537	4.290	4.158	4.057	3.878	4.088	5.550	7.133	12.262	20.201	46.301	49.906	80.486
45 - Deporte y Recreación	759	1.378	2.755	1.126	1.400	1.170	1.857	1.596	1.662	2.150	2.171	2.148	2.026	2.460	4.224	7.350	9.207	9.763	11.986	11.957
46 - Administración de la Educación	44.701	49.764	66.301	65.689	67.077	59.874	73.168	51.003	58.601	46.583	31.005	28.352	44.102	39.329	45.181	65.581	82.812	146.518	179.564	272.276
50 - Ciencia y Técnica			1.839	838	1.434	797	762	961	1.017	858					75	215	2.625	2.794	6.903	8.134
60 - Trabajo								1.932	1.945	2.252	2.297	2.475	4.663	5.063	6.324	8.262	11.803	16.119	22.716	27.620
70 - Vivienda y Urbanismo	45.084	30.962	32.373	77.710	77.230	75.728	75.466	79.984	61.813	74.486	34.293	31.939	26.120	50.015	232.052	316.814	285.832	146.201	141.385	181.322
80 - Agua Potable y Alcantarillada	62.415	54.327	74.699	87.774	96.112	21.284	16.865	22.858	11.923	12.852	12.677	7.555	9.241	13.462	13.767	104.354	140.630	420.806	501.136	653.726
90 - Otros Servicios Urbanos										20			3.439	5.586	10.521	5.584	1.118	3.693	11.463	57.701
4 - SERVICIOS ECONOMICOS	463.962	605.887	639.876	621.387	759.056	664.026	694.331	1.023.257	677.628	633.462	617.006	525.620	647.030	915.114	1.184.022	1.643.384	1.804.000	2.316.627	2.482.527	4.393.330
10 - Energía, Combustible y Minería	359.164	511.716	523.302	511.256	581.013	516.590	512.580	457.927	485.483	522.585	504.456	456.127	485.986	601.227	772.952	959.490	1.142.922	1.452.143	1.620.568	2.086.327
20 - Comunicaciones	9.130	5.969	5.960	1.765	1.570	1.391	1.238	587	153	6.228	1.183	349		57					7.327	7.076
30 - Transporte	70.784	63.531	72.497	66.649	90.183	75.578	84.956	90.529	94.645	74.804	71.636	47.019	132.591	238.150	347.155	548.245	494.192	662.989	553.809	616.969
40 - Ecología y Medio Ambiente								1.270	1.138	2.511	2.520	2.703	3.087	3.550	5.015	7.417	10.801	7.311	7.118	24.668
50 - Agricultura	15.621	13.880	21.177	21.143	19.392	14.920	13.039	7.665	29.979	15.339	17.214	6.884	8.799	13.704	13.174	11.105	49.338	44.187	111.203	63.947
60 - Industria	859	927	1.956	3.436	2.504	914	7.229	4.122	7.895	1.464	2.676	2.320	3.986	15.747	11.365	17.133	13.626	8.126	8.857	12.718
70 - Comercio, Turismo y Otros Servicios	8.294	9.864	14.984	17.138	29.810	28.095	17.390	3.839	4.374	4.017	3.228	3.108	6.137	22.531	11.419	12.605	24.703	14.684	11.219	1.487.484
80 - Seguro y Finanzas	110				34.584	26.538	57.899	457.905	53.527	12.589	9.048	6.276	6.095	20.205	22.885	87.390	68.418	127.187	162.426	94.141
5 - DEUDA PUBLICA	28.936	1.822	681	3.986	8.353	18.220	28.244	35.726	45.843	76.913	68.478	105.129	98.092	87.850	117.964	124.115	107.661	83.180	73.391	51.015
9 - NO CLASIFICADO	204.566	127.970	88.992	124.753	198.146	96.143	249.346	335.893	277.006	222.963	302.641	558.872	489.855	617.987	1.004.572	1.425.012	1.163.898	1.364.871	1.091.051	1.336.423
TOTAL GENERAL	2.273.318	2.735.520	3.283.387	3.566.163	3.924.642	3.544.212	3.726.318	4.311.159	3.989.961	3.986.552	4.008.837	4.169.483	4.717.156	5.521.010	7.459.010	9.850.461	11.939.543	16.807.854	20.005.549	25.150.180

NOTA: Sector Público Provincial comprende Administ. Central (incluye Cuentas Especiales), Organismos Descentr., Institutos de Seg. Social y Empresas.

FUENTES: Cuentas Generales del Ejercicio de cada año.

DIRECCION GENERAL DE PROGRAMACION Y ESTADISTICA HACENDAL

PROVINCIA DE SANTA FE

Sector Público Provincial - Clasificación funcional del Gasto

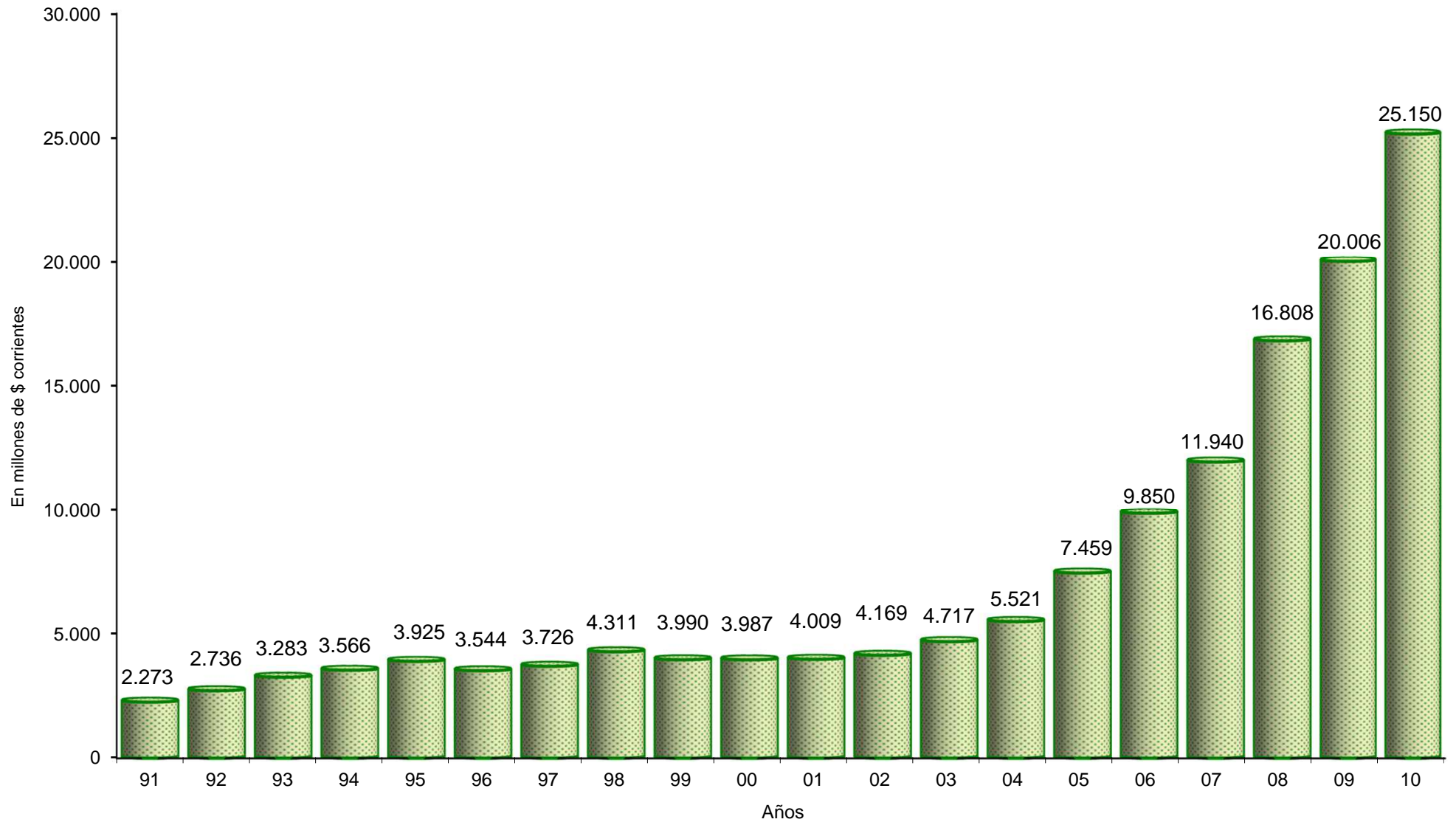

PROVINCIA DE SANTA FE

Total de Gastos según la clasificación por Finalidad/Función del SECTOR PUBLICO PROVINCIAL

En miles de pesos constantes de diciembre de 2010

CONCEPTOS	1991	1992	1993	1994	1995	1996	1997	1998	1999	2000	2001	2002	2003	2004	2005	2006	2007	2008	2009	2010
1 - ADMINISTRACION GUBERNAMENTAL	1.591.299	1.830.859	2.253.737	2.346.328	2.510.536	2.308.213	2.281.388	2.565.877	2.578.751	2.533.240	2.743.593	1.610.372	1.596.990	1.760.444	2.108.535	2.243.933	2.644.716	4.413.422	5.162.077	4.426.556
10 - Legislativa	147.995	169.437	210.957	225.821	219.905	209.471	217.640	248.167	247.003	238.249	228.984	104.877	84.377	91.860	95.847	114.139	135.718	198.955	237.343	263.030
20 - Judicial	311.659	342.530	418.960	401.152	420.466	452.192	479.755	498.695	516.561	514.832	523.324	338.621	289.294	325.879	391.602	395.871	422.050	489.736	561.591	640.123
30 - Dirección Superior Ejecutiva								653.235	635.723	570.444	567.107	335.198	418.908	361.764	468.655	518.619	621.682	1.952.923	2.335.041	922.785
50 - Relaciones Interiores	740.518	844.822	840.224	876.828	827.227	831.398	933.583	941.134	938.853	953.961	1.151.027	649.840	639.754	804.711	960.059	1.001.152	1.225.859	1.482.539	1.694.058	2.250.093
60 - Administración Fiscal	378.454	455.982	762.643	819.869	1.022.618	794.312	628.519	195.630	208.453	222.592	239.040	160.313	145.101	155.366	160.515	183.656	199.835	234.102	276.171	285.482
70 - Control de la Gestión Pública	12.673	18.089	20.952	22.657	20.319	20.839	21.891	24.267	26.461	27.546	27.044	17.970	16.081	17.258	23.128	24.998	32.674	41.675	46.926	52.005
80 - Información y Estadística Básica								4.748	5.698	5.617	7.068	3.553	3.475	3.606	8.729	5.497	6.898	13.490	10.947	13.038
2 - SERVICIOS DE SEGURIDAD	629.825	747.580	788.622	781.272	754.890	733.360	777.590	851.635	877.570	911.755	916.202	609.428	624.870	657.198	851.225	918.939	1.040.035	1.301.703	1.444.153	1.596.822
10 - Seguridad Interior	579.968	684.962	727.032	719.994	697.409	678.163	716.758	762.438	805.059	817.599	835.519	550.793	551.570	575.201	708.577	754.036	903.693	1.152.630	1.259.124	1.381.356
20 - Sistema Penal	49.857	62.619	61.589	61.278	57.481	55.197	60.832	89.197	72.511	94.156	80.683	58.634	73.301	81.997	142.648	164.903	136.343	149.073	185.029	215.467
3 - SERVICIOS SOCIALES	4.679.850	5.024.461	6.079.566	6.465.545	6.447.947	5.941.866	5.913.718	6.361.246	6.598.834	6.739.476	6.774.736	4.507.288	4.553.996	4.753.566	5.718.659	6.970.069	8.643.965	10.584.045	12.582.949	14.303.207
10 - Salud	471.815	525.254	624.577	643.335	605.481	607.317	613.994	601.392	686.502	682.058	699.771	503.758	558.795	573.403	715.413	853.187	1.055.768	1.326.200	1.620.839	1.971.039
20 - Promoción y Asistencia Social	71.709	77.153	119.353	157.917	116.770	110.475	114.550	290.907	275.397	302.938	400.270	311.447	593.857	466.006	381.627	415.479	705.237	637.676	666.055	721.610
30 - Seguridad Social	2.065.872	2.221.273	2.644.344	2.729.725	2.669.179	2.466.992	2.361.082	2.485.589	2.523.657	2.526.336	2.637.521	1.749.244	1.572.681	1.581.413	1.770.642	2.030.135	2.519.130	3.153.003	3.944.088	4.575.782
41 - Educación Elemental	1.017.738	1.220.283	1.317.909	1.318.076	1.307.269	1.305.686	1.320.787	1.403.645	1.520.077	1.561.431	1.557.501	1.002.778	949.305	1.118.283	1.376.143	1.721.313	2.145.135	2.694.638	3.286.208	3.347.318
42 - Educación Media y Técnica	299.147	363.242	633.528	722.219	800.330	783.136	799.960	869.900	947.288	1.010.080	1.007.002	653.431	598.576	680.560	808.394	993.613	1.252.882	1.517.647	1.711.436	1.963.207
43 - Educación Superior y Universitaria	72.598	85.840	89.778	87.097	139.670	139.194	142.445	156.975	170.812	178.438	173.870	114.275	98.496	110.558	128.677	164.199	194.881	259.885	264.147	367.119
44 - Cultura	11.132	12.740	14.405	12.969	10.757	13.109	13.242	21.920	14.429	13.870	14.014	8.755	7.955	10.205	12.014	18.664	28.100	58.154	58.814	84.464
45 - Deporte y Recreación	3.324	5.239	9.840	3.836	4.596	3.800	6.049	5.352	5.590	7.172	7.499	4.849	3.942	4.523	7.114	11.188	12.806	12.262	14.125	12.548
46 - Administración de la Educación	195.754	189.190	236.817	223.777	220.184	194.472	238.351	171.021	197.105	155.385	107.101	64.005	85.817	72.316	76.099	99.823	115.192	184.026	211.614	285.732
50 - Ciencia y Técnica			6.569	2.855	4.707	2.589	2.482	3.222	3.421	2.862				126	327	3.652	3.510	8.135	8.536	
60 - Trabajo								6.478	6.542	7.512	7.935	5.587	9.074	9.310	10.651	12.576	16.418	20.245	26.771	28.985
70 - Vivienda y Urbanismo	197.432	117.710	115.631	264.728	253.512	245.966	245.837	268.199	207.909	248.460	118.459	72.103	50.826	91.965	390.851	482.230	397.593	183.628	166.621	190.283
80 - Agua Potable y Alcantarillada	273.328	206.538	266.814	299.012	315.493	69.131	54.939	76.646	40.103	42.870	43.791	17.056	17.982	24.753	23.188	158.839	195.617	528.532	590.586	686.033
90 - Otros Servicios Urbanos										67			6.692	10.271	17.720	8.499	1.555	4.638	13.509	60.552
4 - SERVICIOS ECONOMICOS	2.031.780	2.303.433	2.285.541	2.116.824	2.491.645	2.156.767	2.261.846	3.431.142	2.279.208	2.113.011	2.131.341	1.186.596	1.259.034	1.682.660	1.994.282	2.501.429	2.509.367	2.909.678	2.925.641	4.610.443
10 - Energía, Combustible y Minería	1.572.849	1.945.418	1.869.156	1.741.651	1.907.208	1.677.893	1.669.775	1.535.502	1.632.926	1.743.164	1.742.557	1.029.714	945.664	1.105.502	1.301.904	1.460.459	1.589.806	1.823.889	1.909.828	2.189.431
20 - Comunicaciones	39.982	22.693	21.288	6.013	5.154	4.518	4.033	1.974	510	21.514	2.671	679		96				8.635	7.425	
30 - Transporte	309.977	241.529	258.948	227.047	296.031	245.479	276.752	303.558	318.339	249.520	247.454	106.146	258.004	437.897	584.723	834.496	687.422	832.712	652.660	647.459
40 - Ecología y Medio Ambiente								4.259	3.828	8.376	8.705	6.102	6.007	6.528	8.448	11.289	15.025	9.182	8.389	25.887
50 - Agricultura	68.407	52.768	75.641	72.026	63.655	48.460	42.476	25.702	100.835	51.166	59.463	15.541	17.122	25.198	22.190	16.903	68.630	55.499	131.051	67.108
60 - Industria	3.762	3.524	6.987	11.705	8.220	2.969	23.549	13.822	26.555	4.883	9.244	5.237	7.756	28.955	19.142	26.078	18.954	10.206	10.438	13.346
70 - Comercio, Turismo y Otros Servicios	36.321	37.500	53.521	58.383	97.853	91.253	56.649	12.873	14.712	13.399	11.151	7.016	11.942	41.429	19.233	19.186	34.362	18.443	13.222	1.560.994
80 - Seguro y Finanzas	482				113.524	86.196	188.611	1.535.428	180.039	41.993	31.255	14.168	11.860	37.152	38.546	133.018	95.169	159.747	191.418	98.793
5 - DEUDA PUBLICA	126.716	6.927	2.432	13.579	27.419	59.179	92.007	119.795	154.193	256.555	236.545	237.330	190.874	161.534	198.690	188.918	149.757	104.474	86.490	53.536
9 - NO CLASIFICADO	895.835	486.510	317.866	424.985	650.426	312.274	812.267	1.126.302	931.712	743.728	1.045.421	1.261.663	953.193	1.136.320	1.692.029	2.169.041	1.618.984	1.714.275	1.285.796	1.402.467
TOTAL GENERAL	9.955.305	10.399.770	11.727.764	12.148.534	12.882.862	11.511.659	12.138.816	14.455.997	13.420.268	13.297.766	13.847.839	9.412.677	9.178.958	10.151.722	12.563.420	14.993.593	16.607.923	21.110.625	23.576.399	26.393.069

NOTAS: Sector Público Provincial comprende Administ. Central (incluye Cuentas Especiales), Organismos Descentr., Institutos de Seg. Social y Empresas.

Cifras actualizadas a diciembre de 2010 mediante la utilización del Índice de Precios Mixtos (50% I.P.C.-50% I.P.M.)

FUENTES: Cuentas Generales del Ejercicio de cada año.

DIRECCION GENERAL DE PROGRAMACION Y ESTADISTICA HACENDAL

PROVINCIA DE SANTA FE

Sector Público Provincial - Clasificación funcional del Gasto actualizado a diciembre de 2010

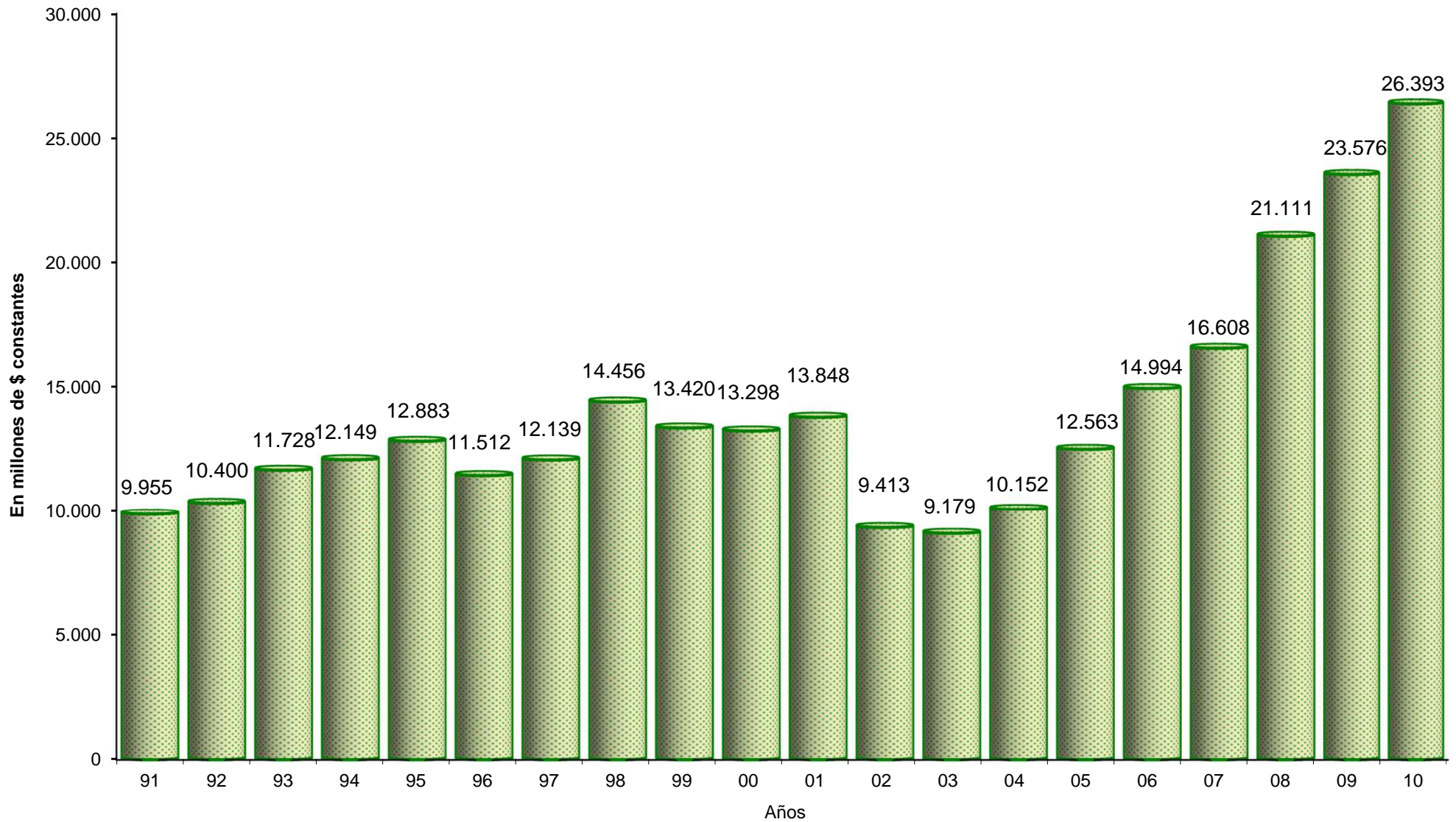

PROVINCIA DE SANTA FE

Total de RECURSOS - Período 1991 a 2010 en miles de pesos corrientes

CONCEPTOS	1991	1992	1993	1994	1995	1996	1997	1998	1999	2000	2001	2002	2003	2004	2005	2006	2007	2008	2009	2010
1. Administración Central	1.259.814	1.649.009	1.954.066	2.139.775	2.303.830	2.193.277	2.289.506	2.825.284	2.901.388	2.777.216	2.702.594	3.154.855	3.731.931	4.993.354	6.434.509	7.710.973	9.557.154	11.518.209	12.813.297	15.372.733
2. Organismos Descentralizados	116.781	138.010	182.240	223.786	215.387	144.940	190.713	175.927	156.969	163.739	117.231	102.700	136.283	207.764	427.827	550.353	577.555	1.603.317	1.834.002	1.991.556
3. Instituciones de Seguridad Social	247.782	386.162	460.300	468.105	488.865	589.645	573.315	564.189	589.734	636.959	641.284	658.126	668.571	710.211	892.674	1.242.380	1.789.056	2.689.219	3.575.730	3.892.455
TOTAL ADMINISTRACION PROVINCIAL	1.624.377	2.173.181	2.596.606	2.831.666	3.008.082	2.927.862	3.053.534	3.565.400	3.648.091	3.577.914	3.461.109	3.915.681	4.536.785	5.911.329	7.755.010	9.503.706	11.923.765	15.810.745	18.223.029	21.256.744
4. Empresas	391.155	558.585	585.425	555.586	514.355	524.375	535.274	495.940	515.852	544.427	537.266	504.674	548.163	653.173	888.376	1.072.765	1.526.084	1.992.624	2.435.647	2.707.509
TOTAL SECTOR PUBLICO PROVINCIAL NO FINANCIERO	2.015.532	2.731.766	3.182.031	3.387.252	3.522.437	3.452.237	3.588.808	4.061.340	4.163.943	4.122.341	3.998.375	4.420.355	5.084.948	6.564.502	8.643.386	10.576.471	13.449.849	17.803.369	20.658.676	23.964.253

Evolución de los RECURSOS 1991=100

CONCEPTOS	1991	1992	1993	1994	1995	1996	1997	1998	1999	2000	2001	2002	2003	2004	2005	2006	2007	2008	2009	2010
1. Administración Central	100,0	130,9	155,1	169,8	182,9	174,1	181,7	224,3	230,3	220,4	214,5	250,4	296,2	396,4	510,8	612,1	758,6	914,3	1.017,1	1.220,2
2. Organismos Descentralizados	100,0	118,2	156,1	191,6	184,4	124,1	163,3	150,6	134,4	140,2	100,4	87,9	116,7	177,9	366,3	471,3	494,6	1.372,9	1.570,5	1.705,4
3. Instituciones de Seguridad Social	100,0	155,8	185,8	188,9	197,3	238,0	231,4	227,7	238,0	257,1	258,8	265,6	269,8	286,6	360,3	501,4	722,0	1.085,3	1.443,1	1.570,9
TOTAL ADMINISTRACION PROVINCIAL	100,0	133,8	159,9	174,3	185,2	180,2	188,0	219,5	224,6	220,3	213,1	241,1	279,3	363,9	477,4	585,1	734,1	973,3	1.121,8	1.308,6
4. Empresas	100,0	142,8	149,7	142,0	131,5	134,1	136,8	126,8	131,9	139,2	137,4	129,0	140,1	167,0	227,1	274,3	390,1	509,4	622,7	692,2
TOTAL SECTOR PUBLICO PROVINCIAL NO FINANCIERO	100,0	135,5	157,9	168,1	174,8	171,3	178,1	201,5	206,6	204,5	198,4	219,3	252,3	325,7	428,8	524,7	667,3	883,3	1.025,0	1.189,0

NOTAS: Total de Recursos incluye Recursos corrientes, de capital y las fuentes financieras.
 PBG a precios corrientes - Información publicada por el I.P.E.C hasta 2009.
 Año 2010, PBG: estimación propia, ver informe.

PRODUCTO BRUTO GEOGRAFICO

Valores corrientes -En miles de \$	12.792.736	15.505.429	18.750.013	20.240.036	20.278.234	20.266.998	20.906.503	20.718.882	19.087.524	18.894.900	17.898.454	25.671.783	30.308.347	37.336.363	45.871.071	55.394.794	70.541.858	84.371.073	94.014.687	112.885.700
Evolución 1991 = 100	100,0	121,2	146,6	158,2	158,5	158,4	163,4	162,0	149,2	147,7	139,9	200,7	236,9	291,9	358,6	433,0	551,4	659,5	734,9	882,4

NOTA: PBG a precios corrientes - Información publicada por el I.P.E.C.

PROVINCIA DE SANTA FE

Total de Erogaciones - Período 1991 a 2010 en miles de pesos corrientes

CONCEPTOS	1991	1992	1993	1994	1995	1996	1997	1998	1999	2000	2001	2002	2003	2004	2005	2006	2007	2008	2009	2010
1. Administración Central	1.180.170	1.454.469	1.742.692	1.908.911	2.187.953	1.996.702	2.095.404	2.654.928	2.727.365	2.634.526	2.566.179	3.001.434	3.535.121	4.723.952	5.870.548	6.957.811	8.869.836	10.824.648	12.290.184	14.778.067
2. Organismos Descentralizados	182.778	161.933	224.124	281.149	295.801	209.682	238.567	249.024	197.318	217.157	164.380	164.480	204.533	368.300	823.771	1.176.513	1.124.445	2.219.215	2.240.405	2.249.362
3. Instituciones de Seguridad Social	334.079	440.086	543.122	566.602	608.844	638.639	669.291	691.989	708.829	715.387	722.292	732.635	763.679	808.062	1.049.618	1.369.186	1.721.247	2.766.881	3.692.440	4.161.101
TOTAL ADMINISTRACION PROVINCIAL	1.697.027	2.056.488	2.509.938	2.756.662	3.092.598	2.845.023	3.003.262	3.595.941	3.633.512	3.567.070	3.452.851	3.898.549	4.503.333	5.900.314	7.743.937	9.503.510	11.715.529	15.810.744	18.223.029	21.188.530
4. Empresas	391.946	511.982	516.361	508.716	530.620	516.362	517.309	466.552	496.807	533.664	518.482	473.657	520.916	640.814	886.853	1.071.694	1.526.084	1.992.624	2.435.648	2.625.189
TOTAL SECTOR PUBLICO PROVINCIAL NO FINANCIERO	2.088.973	2.568.470	3.026.299	3.265.378	3.623.218	3.361.385	3.520.571	4.062.493	4.130.319	4.100.734	3.971.333	4.372.206	5.024.249	6.541.128	8.630.790	10.575.204	13.241.612	17.803.368	20.658.677	23.813.720

Evolución de las Erogaciones 1991=100

CONCEPTOS	1991	1992	1993	1994	1995	1996	1997	1998	1999	2000	2001	2002	2003	2004	2005	2006	2007	2008	2009	2010
1. Administración Central	100,0	123,2	147,7	161,7	185,4	169,2	177,6	225,0	231,1	223,2	217,4	254,3	299,5	400,3	497,4	589,6	751,6	917,2	1.041,4	1.252,2
2. Organismos Descentralizados	100,0	88,6	122,6	153,8	161,8	114,7	130,5	136,2	108,0	118,8	89,9	90,0	111,9	201,5	450,7	643,7	615,2	1.214,2	1.225,8	1.230,7
3. Instituciones de Seguridad Social	100,0	131,7	162,6	169,6	182,2	191,2	200,3	207,1	212,2	214,1	216,2	219,3	228,6	241,9	314,2	409,8	515,2	828,2	1.105,3	1.245,5
TOTAL ADMINISTRACION PROVINCIAL	100,0	121,2	147,9	162,4	182,2	167,6	177,0	211,9	214,1	210,2	203,5	229,7	265,4	347,7	456,3	560,0	690,4	931,7	1.073,8	1.248,6
4. Empresas	100,0	130,6	131,7	129,8	135,4	131,7	132,0	119,0	126,8	136,2	132,3	120,8	132,9	163,5	226,3	273,4	389,4	508,4	621,4	669,8
TOTAL SECTOR PUBLICO PROVINCIAL NO FINANCIERO	100,0	123,0	144,9	156,3	173,4	160,9	168,5	194,5	197,7	196,3	190,1	209,3	240,5	313,1	413,2	506,2	633,9	852,3	988,9	1.140,0

NOTA: Total de Erogaciones incluye erogaciones corrientes, de capital y las aplicaciones financieras.

PRODUCTO BRUTO GEOGRAFICO

Valores corrientes -En miles de \$	12.792.736	15.505.429	18.750.013	20.240.036	20.278.234	20.266.998	20.906.503	20.718.882	19.087.524	18.894.900	17.898.454	25.671.783	30.308.347	37.336.363	45.871.071	55.394.794	70.541.858	84.371.073	94.014.687	112.885.700
Evolución 1991 = 100	100,0	121,2	146,6	158,2	158,5	158,4	163,4	162,0	149,2	147,7	139,9	200,7	236,9	291,9	358,6	433,0	551,4	659,5	734,9	882,4

NOTA: PBG a precios corrientes - Información publicada por el I.P.E.C hasta 2009.

Año 2010, PBG: estimación propia, ver informe.

PROVINCIA DE SANTA FE

RESULTADO FINANCIERO ANTES DE LAS CONTRIBUCIONES - Período 1991 a 2009 en miles de pesos corrientes

CONCEPTOS	1991	1992	1993	1994	1995	1996	1997	1998	1999	2000	2001	2002	2003	2004	2005	2006	2007	2008	2009	2010
1. Administración Central	123.343	229.972	187.674	157.245	125.176	56.597	137.271	-108.853	-1.612	66.261	-103.807	250.897	460.264	1.168.060	1.178.313	986.765	865.767	495.447	-407.010	-46.641
2. Organismos Descentralizados	-101.322	-42.585	-60.519	-104.667	-132.072	-102.095	-77.536	-86.450	-48.122	-87.993	-51.976	-59.028	-60.123	-134.891	-386.034	-620.927	-515.670	-582.371	-322.295	85.488
3. Instituciones de Seguridad Social	-86.297	-57.756	-114.417	-140.272	-154.346	-61.135	-96.359	-128.397	-120.531	-79.562	-86.081	-76.774	-103.133	-114.737	-167.431	-128.183	-72.180	71.433	-76.248	29.367
TOTAL ADMINISTRACION PROVINCIAL	-64.276	129.631	12.738	-87.694	-161.242	-106.633	-36.624	-323.700	-170.265	-101.294	-241.864	115.095	297.008	918.433	624.848	237.655	277.917	-15.491	-805.553	68.213
4. Empresas	24.488	52.527	66.908	45.947	-16.265	8.660	17.628	19.100	3.234	-12.674	-4.418	41.641	27.897	14.365	5.988	15.590	1.854	45.410	36.991	82.320
TOTAL SECTOR PUBLICO PROVINCIAL NO FINANCIERO	-39.788	182.158	79.646	-41.747	-177.507	-97.973	-18.996	-304.600	-167.031	-113.968	-246.282	156.735	324.905	932.798	630.836	253.245	279.771	29.919	-768.562	150.533

Evolución del Resultado Financiero antes de las Contribuciones 1991=100

CONCEPTOS	1991	1992	1993	1994	1995	1996	1997	1998	1999	2000	2001	2002	2003	2004	2005	2006	2007	2008	2009	2010
1. Administración Central	100,0	186,4	152,2	127,5	101,5	45,9	111,3	-88,3	-1,3	53,7	-84,2	203,4	373,2	947,0	955,3	800,0	701,9	401,7	-330,0	-37,8
2. Organismos Descentralizados	-100,0	-42,0	-59,7	-103,3	-130,3	-100,8	-76,5	-85,3	-47,5	-86,8	-51,3	-58,3	-59,3	-133,1	-381,0	-612,8	-508,9	-574,8	-318,1	84,4
3. Instituciones de Seguridad Social	-100,0	-66,9	-132,6	-162,5	-178,9	-70,8	-111,7	-148,8	-139,7	-92,2	-99,7	-89,0	-119,5	-133,0	-194,0	-148,5	-83,6	82,8	-88,4	34,0
TOTAL ADMINISTRACION PROVINCIAL	-100,0	201,7	19,8	-136,4	-250,9	-165,9	-57,0	-503,6	-264,9	-157,6	-376,3	179,1	462,1	1.428,9	972,1	369,7	432,4	-24,1	-1.253,3	106,1
4. Empresas	100,0	214,5	273,2	187,6	-66,4	35,4	72,0	78,0	13,2	-51,8	-18,0	170,0	113,9	58,7	24,5	63,7	7,6	185,4	151,1	336,2
TOTAL SECTOR PUBLICO PROVINCIAL NO FINANCIERO	-100,0	457,8	200,2	-104,9	-446,1	-246,2	-47,7	-765,6	-419,8	-286,4	-619,0	393,9	816,6	2.344,4	1.585,5	636,5	703,2	75,2	-1.931,6	378,3

NOTA: Rdo. Fciero antes de las Contribuciones corresponde a la diferencia entre los Recursos Corrientes y de Capital y su similar de Gastos

PRODUCTO BRUTO GEOGRAFICO

Valores corrientes -En miles de \$	1991	1992	1993	1994	1995	1996	1997	1998	1999	2000	2001	2002	2003	2004	2005	2006	2007	2008	2009	2010
Evolución 1991 = 100	100,0	121,2	146,6	158,2	158,5	158,4	163,4	162,0	149,2	147,7	139,9	200,7	236,9	291,9	358,6	433,0	551,4	659,5	734,9	882,4

NOTA: PBG a precios corrientes - Información publicada por el I.P.E.C hasta 2009.

Año 2010, PBG: estimación propia, ver informe.

ADMINISTRACION PROVINCIAL

- 1.- Esquema Ahorro - Inversión
Financiamiento**
- 2.- Recursos**
- 3.- Erogaciones Clase Objeto**
- 4.- Erogaciones por Finalidad - Función**

Período: 1991 - 2010

PROVINCIA DE SANTA FE
Esquema Ahorro-Inversión y Financiamiento de la ADMINISTRACION PROVINCIAL
En miles de pesos corrientes

CONCEPTOS	1991	1992	1993	1994	1995	1996	1997	1998	1999	2000	2001	2002	2003	2004	2005	2006	2007	2008	2009	2010
RECURSOS CORRIENTES	1.537.999	2.120.161	2.497.118	2.645.454	2.796.989	2.708.402	2.889.344	3.029.744	2.998.185	3.092.069	2.842.813	3.215.264	3.968.640	5.139.889	6.108.430	7.404.329	9.663.234	13.446.527	15.472.978	20.473.118
Ingresos Tributarios	1.040.522	1.414.774	1.680.233	1.763.664	1.735.897	1.813.736	2.136.337	2.345.273	2.258.776	2.275.478	1.981.837	2.301.265	2.889.231	4.058.195	4.800.698	5.739.216	7.357.680	9.270.366	10.172.853	14.069.453
Contribuciones Seguridad Social	284.316	416.297	435.935	447.764	492.187	561.072	529.791	528.063	555.896	603.640	606.688	615.127	613.971	638.684	763.865	1.059.745	1.552.300	2.332.644	2.372.128	3.720.258
Ingresos No Tributarios	117.449	176.868	212.084	223.594	248.380	212.557	38.417	88.677	92.664	100.061	85.554	79.963	81.808	157.924	139.673	233.961	281.069	1.017.219	1.227.084	1.499.299
Otros Ingresos Corrientes	95.612	112.222	168.866	190.432	310.525	121.037	184.799	67.731	90.850	112.890	168.734	218.909	383.630	285.087	404.194	371.407	472.175	826.297	1.100.912	1.184.108
GASTOS CORRIENTES	1.490.133	1.901.707	2.351.680	2.515.068	2.668.737	2.602.609	2.698.136	2.868.132	2.975.062	3.039.190	2.962.870	3.044.680	3.474.192	3.889.802	4.883.712	6.193.966	8.543.936	12.313.251	15.473.167	19.458.650
Remuneraciones	681.497	916.082	1.132.887	1.192.147	1.243.782	1.235.849	1.263.653	1.303.442	1.410.926	1.449.919	1.398.187	1.379.337	1.444.361	1.729.265	2.287.555	3.007.613	4.069.368	5.623.452	6.957.763	8.527.329
Otros Gastos de Consumo	212.543	246.919	313.492	352.453	435.513	354.177	325.230	356.271	340.509	358.865	361.528	380.450	527.096	633.571	674.052	802.562	1.043.447	1.512.998	2.034.226	2.687.657
Rentas de la Propiedad	37.716	370	1.283	4.005	7.282	18.268	36.065	44.938	72.316	63.205	94.550	84.845	62.221	75.145	93.987	95.060	75.145	51.084	36.987	19.339
Prestaciones de la Seguridad Social	282.365	375.560	457.666	468.988	492.766	516.559	555.976	580.810	580.577	585.396	587.828	594.209	604.404	634.519	775.467	995.652	1.364.551	1.945.911	2.566.001	3.327.653
Otros Gastos Corrientes								66.510	9.047	6.083	4.732	2.509	5	3.494	5.774	4.272	6.183	728.389	869.528	1.024.098
Transferencias Corrientes	276.012	362.776	446.352	497.475	489.394	477.757	524.977	525.034	580.065	566.611	547.390	593.625	813.481	926.733	1.046.877	1.288.806	1.985.242	2.451.418	3.008.641	3.872.575
RESULTADO ECONOMICO	47.866	218.454	145.438	130.386	118.252	105.793	191.208	161.612	23.123	52.879	-120.057	170.584	494.448	1.250.087	1.224.717	1.210.362	1.119.298	1.133.276	-189	1.014.468
RECURSOS DE CAPITAL	9.024	12.152	19.299	16.619	63.855	19.955	34.447	139.335	44.584	36.724	27.440	29.122	35.402	42.759	155.778	254.158	204.885	130.238	415.036	783.626
GASTOS DE CAPITAL	121.166	100.975	151.999	234.699	343.349	232.381	262.279	624.647	237.972	190.897	149.247	84.611	232.842	374.413	755.647	1.226.885	1.046.266	1.279.005	1.220.401	1.729.880
Inversión Real Directa	97.035	80.556	119.688	206.488	211.202	169.446	161.976	187.976	153.237	159.144	122.226	71.253	193.263	329.763	646.060	965.723	794.737	903.246	703.905	938.134
Transferencias de Capital	1.114	4.109	9.919	7.779	32.634	18.762	36.996	29.095	32.459	15.544	14.841	6.890	30.279	28.016	68.232	149.219	164.092	292.114	289.094	490.715
Inversión Financiera	23.017	16.310	22.393	20.432	99.513	44.173	63.307	407.576	52.276	16.209	12.180	6.478	9.300	16.634	41.354	111.924	87.437	83.646	227.402	301.031
TOTAL DE RECURSOS	1.547.023	2.132.313	2.516.417	2.662.073	2.850.844	2.728.357	2.923.791	3.169.079	3.042.769	3.128.793	2.870.253	3.244.386	4.004.042	5.182.648	6.264.207	7.658.487	9.868.119	13.576.765	15.888.014	21.256.744
TOTAL DE GASTOS	1.611.299	2.002.682	2.503.679	2.749.767	3.012.086	2.834.990	2.960.415	3.492.779	3.213.034	3.230.087	3.112.117	3.129.291	3.707.034	4.264.215	5.639.359	7.420.832	9.590.201	13.592.256	16.693.567	21.188.530
RDO. FCIERO. ANTES DE CONTRIB.	-64.276	129.631	12.738	-87.694	-161.242	-106.633	-36.624	-323.700	-170.265	-101.294	-241.864	115.095	297.007	918.433	624.848	237.655	277.917	-15.491	-805.554	68.214
CONTRIBUCIONES FIGURATIVAS	180.800	155.717	257.125	286.565	293.513	179.977	204.089	248.514	225.422	201.955	179.973	179.340	254.283	305.483	604.907	811.001	763.283	952.193	861.147	1.031.223
GASTOS FIGURATIVOS	184.342	167.051	257.124	302.418	301.421	182.827	205.747	248.667	225.422	201.955	179.973	178.897	255.097	305.284	604.907	811.199	763.282	952.193	861.147	1.031.224
RESULTADO FINANCIERO	-68.018	118.297	12.739	-103.547	-169.150	-109.483	-38.282	-323.853	-170.265	-101.294	-241.864	115.538	296.193	918.632	624.848	237.457	277.919	-15.491	-805.553	68.213
FUENTES FINANCIERAS	77.354	40.868	80.189	169.593	157.238	199.505	129.743	396.321	605.322	449.121	590.856	671.295	532.743	728.681	1.490.802	1.845.220	2.048.413	2.233.980	2.335.015	2.971.428
APLICACIONES FINANCIERAS	85.728	53.806	6.259	6.895	80.512	10.033	42.847	103.162	420.478	336.983	340.734	769.257	796.299	1.636.098	2.104.580	2.082.678	2.326.332	2.218.488	1.529.462	3.039.641
CONTR.FIG. P/APLICAC. FINANCIERAS													6.464	6.446	6.680	6.944	7.233	7.380	7.944	9.018
GASTOS FIG. P/APLICAC. FINANCIERAS													6.464	6.446	6.680	6.944	7.233	7.380	7.944	9.018
FINANCIAMIENTO NETO	-8.374	-12.938	73.930	162.698	76.726	189.472	86.896	293.159	184.844	112.138	250.122	-97.962	-263.555	-907.417	-613.777	-237.457	-277.919	15.492	805.553	-68.213

Fuente: Cuentas Generales de Ejercicio.

DIRECCION GENERAL DE PROGRAMACION Y ESTADISTICA HACENDAL

PROVINCIA DE SANTA FE

Administración Provincial - Evolución del Resultado

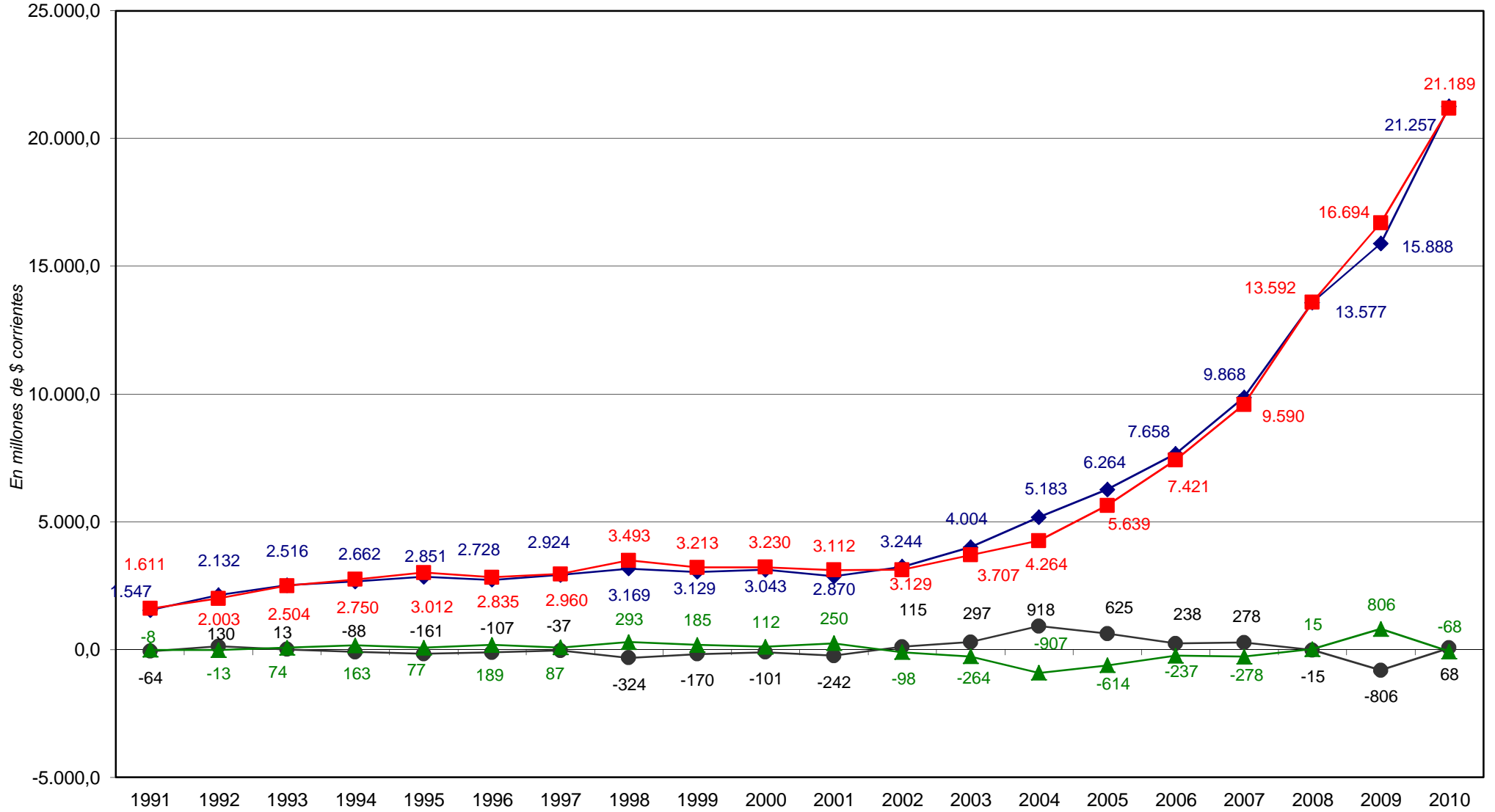

◆ Total de Recursos
 ■ Total de Gastos
 ● Rdo. Financ. sin Contrib.
 ▲ Financiamiento Neto

PROVINCIA DE SANTA FE

Administración Provincial - Evolución del Resultado

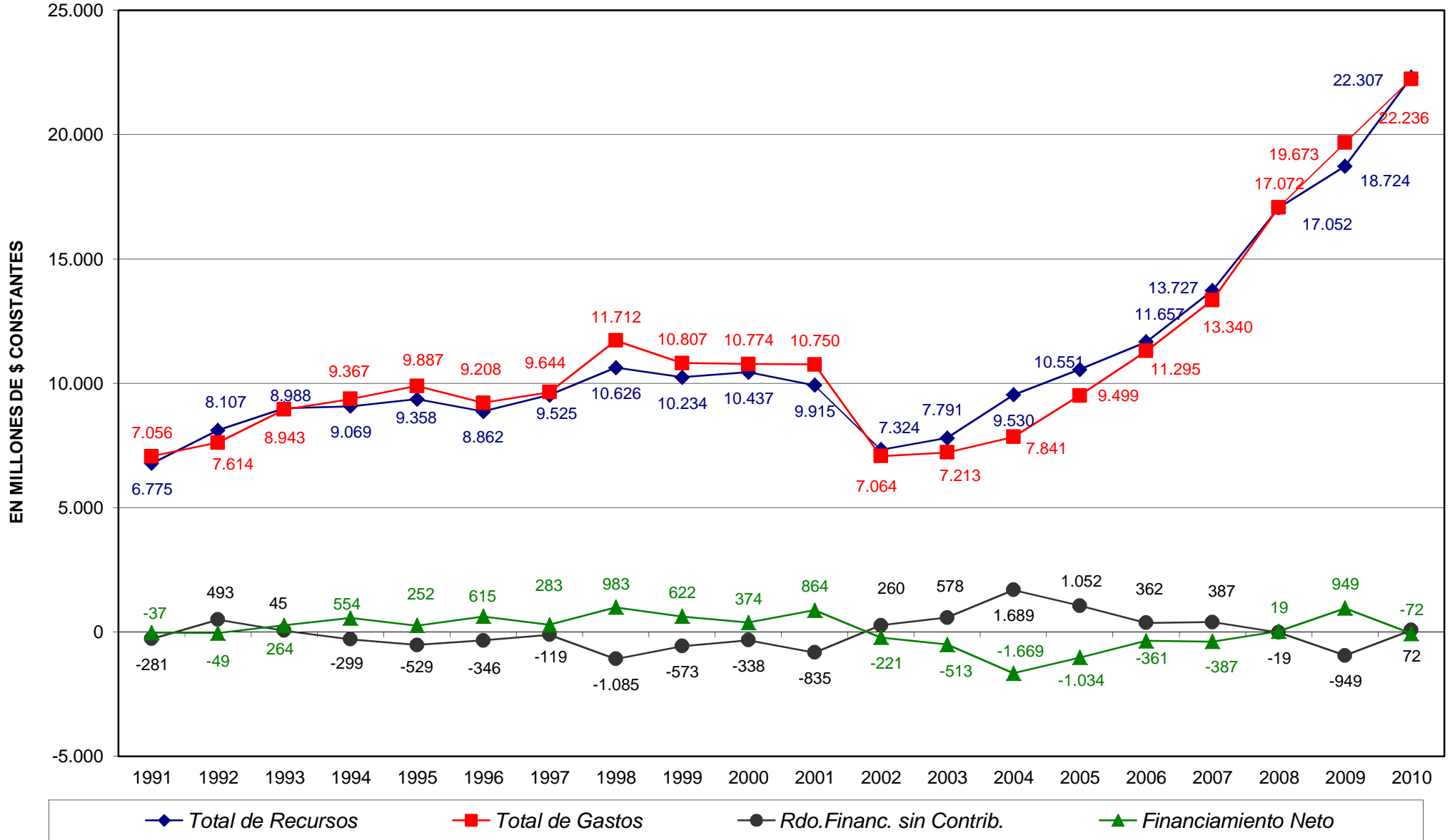

PROVINCIA DE SANTA FE
RECURSOS DE LA ADMINISTRACION PROVINCIAL
 En miles de pesos corrientes

RUBROS	1991	1992	1993	1994	1995	1996	1997	1998	1999	2000	2001	2002	2003	2004	2005	2006	2007	2008	2009	2010
RECURSOS CORRIENTES	1.537.999	2.120.161	2.497.118	2.645.454	2.786.989	2.708.402	2.889.344	3.029.744	2.998.185	3.092.069	2.842.813	3.215.264	3.968.640	5.139.889	6.108.430	7.404.329	9.663.234	13.446.527	15.472.978	20.473.118
INGRESOS TRIBUTARIOS	1.040.622	1.414.774	1.680.233	1.783.664	1.735.897	1.813.736	2.136.337	2.345.273	2.258.775	2.275.478	1.981.837	2.301.265	2.889.231	4.058.195	4.800.698	5.739.216	7.357.890	9.270.366	10.172.853	14.069.453
De Jurisdicción Provincial	442.938	648.922	754.285	850.788	754.318	747.217	908.881	928.951	885.213	899.121	749.654	839.365	1.091.347	1.379.822	1.600.285	1.886.644	2.359.262	3.010.161	3.387.214	4.986.670
Inmobiliario	116.441	151.671	149.005	184.642	176.160	173.869	186.563	186.140	202.453	214.128	179.037	203.403	224.605	253.239	231.190	245.224	244.149	266.727	259.516	557.291
Patente Única s/Vehículo	6.695	6.768	6.430	6.862	7.784	5.074	6.379	6.530	6.938	8.799	7.865	11.272	6.805	9.122	12.367	15.719	19.472	24.994	28.750	41.760
Sellos y Tasas Retrib. de Serv.	92.139	137.740	179.644	172.501	128.151	122.675	138.885	147.633	146.881	144.232	126.186	116.271	142.689	186.027	223.626	274.522	363.544	433.801	438.597	611.180
Ingresos Brutos	222.843	346.984	414.556	482.671	412.289	425.736	479.418	493.413	434.208	433.484	380.831	459.753	658.913	853.691	1.050.117	1.270.293	1.667.454	2.263.900	2.645.620	3.759.411
Otros Tributos de Origen Provincial	4.820	5.759	4.650	4.112	29.934	19.863	97.636	95.235	94.733	98.478	55.735	48.666	58.335	77.743	82.985	80.886	64.644	20.740	14.733	17.029
De Jurisdicción Nacional	597.684	765.852	925.948	932.876	981.579	1.066.519	1.227.456	1.416.322	1.373.562	1.376.357	1.232.183	1.461.900	1.797.884	2.678.373	3.200.413	3.852.571	4.998.427	6.260.206	6.785.639	9.082.783
Ganancias							275.535	336.050	366.793	365.972	348.594	320.131	590.820	901.551	1.136.877	1.378.984	1.791.381	2.278.656	2.363.300	3.297.790
Activos							1.933	546	225	367	262	170	132	71	129	147	113	103	61	
Bienes Personales							22.374	42.786	31.269	34.378	29.828	29.679	88.843	91.970	100.508	114.614	137.468	186.654	223.364	285.101
Valor Agregado							599.740	681.009	603.601	580.983	466.392	406.818	602.733	974.066	1.227.118	1.585.630	2.184.858	2.791.596	3.059.704	4.093.010
Internos Unificados							59.521	55.851	52.301	50.875	51.146	62.215	77.164	123.170	151.895	172.871	200.296	236.059	284.800	398.655
Combustibles Líquidos	4.991	19.770	26.504	26.505	18.981	27.593	35.999	87.542	86.279	88.481	74.121	85.215	59.188	58.566	65.104	76.014	96.270	116.732	166.191	232.773
Consumo Energía Eléctrica																				
Otros Tributos de Origen Nacional	547.432	710.305	761.570	766.013	725.932	790.462	23.865	24.292	16.874	22.931	10.978	169.979	213.307	362.556	350.902	352.821	415.516	479.832	516.882	603.892
Rég. de Garantía y Fondos Nac.	45.261	35.777	137.874	140.358	236.866	248.464	205.266	187.646	188.253	198.471	233.822	385.307	165.616	166.363	167.879	171.489	172.454	170.524	171.489	171.489
Otros							3.223	27.967	33.899	112.890	168.734	2.386	81	60	73	19	36	41	7	12
CONTRIBUCIONES SEG. SOCIAL	284.316	416.297	435.935	447.764	492.187	561.072	529.791	528.063	555.896	603.640	606.888	615.127	613.971	638.684	763.865	1.059.745	1.552.300	2.332.644	2.972.128	3.720.258
INGRESOS NO TRIBUTARIOS	117.449	176.868	212.084	223.594	248.380	212.557	38.417	88.677	92.664	100.061	85.554	79.963	81.808	157.924	139.673	233.961	281.069	1.017.219	1.227.084	1.499.299
OTROS INGRESOS CORRIENTES	95.612	112.222	168.866	190.432	310.525	121.037	184.799	67.731	90.850	112.890	168.734	218.909	383.630	285.087	404.194	371.407	472.175	826.297	1.100.912	1.184.108
RECURSOS DE CAPITAL	9.024	12.152	19.299	16.619	63.855	19.955	34.447	139.335	44.584	36.724	27.440	29.122	35.402	42.759	155.778	254.158	204.885	130.238	415.036	783.626
CONTRIBUCIONES FIGURATIVAS	180.600	155.717	257.125	286.565	293.513	179.977	204.089	248.514	225.422	201.955	179.973	179.340	254.283	305.483	604.907	811.001	763.283	952.193	861.147	1.031.223
FUENTES FINANCIERAS	77.354	40.868	80.189	169.593	157.238	199.505	129.743	396.321	605.322	449.121	590.856	671.295	532.743	728.681	1.490.802	1.845.220	2.048.413	2.233.980	2.335.015	2.971.428
CONTR.FIG. P/APLICAC. FINANCIERAS													6.464	6.446	6.680	6.944	7.233	7.380	7.944	9.018
TOTAL GENERAL DE RECURSOS	1.804.977	2.328.898	2.853.731	3.118.231	3.301.595	3.107.839	3.257.623	3.813.914	3.873.513	3.779.869	3.641.082	4.095.021	4.797.531	6.223.258	8.366.597	10.321.652	12.687.049	16.770.318	19.092.119	25.268.413

DIRECCION GENERAL DE PROGRAMACION Y ESTADISTICA HACENDAL

PROVINCIA DE SANTA FE
GASTOS DE LA ADMINISTRACION PROVINCIAL
En miles de pesos corrientes

PARTIDAS	1991	1992	1993	1994	1995	1996	1997	1998	1999	2000	2001	2002	2003	2004	2005	2006	2007	2008	2009	2010
GASTOS CORRIENTES	1.490.133	1.901.707	2.351.680	2.515.068	2.668.737	2.602.609	2.698.136	2.868.132	2.975.062	3.039.190	2.962.870	3.044.680	3.474.192	3.889.802	4.883.712	6.193.966	8.543.936	12.313.251	15.473.167	19.458.570
REMUNERACIONES	681.497	916.082	1.132.887	1.192.147	1.243.782	1.235.848	1.263.653	1.303.442	1.410.926	1.449.919	1.398.187	1.379.337	1.444.361	1.729.265	2.287.555	3.007.613	4.069.368	5.623.452	6.957.783	8.527.328
OTROS GASTOS DE CONSUMO	212.543	246.919	313.492	352.453	435.513	354.177	325.230	356.271	349.509	358.865	361.528	380.450	527.096	533.571	674.052	802.562	1.043.447	1.512.998	2.034.226	2.687.657
RENTAS DE LA PROPIEDAD	37.716	370	1.283	4.005	7.282	18.268	28.300	36.065	44.938	72.316	63.205	94.550	84.845	62.221	93.987	95.060	75.145	51.084	36.987	19.339
PRESTACIONES A LA SEG. SOCIAL	282.365	375.560	457.666	468.988	492.766	516.559	555.976	580.810	580.577	585.396	597.828	594.209	604.404	634.519	775.467	995.652	1.364.551	1.945.911	2.566.001	3.327.653
OTROS GASTOS CORRIENTES								66.510	9.047	6.083	4.732	2.509	5	3.494	4.272	6.183	728.389	869.528	1.024.098	
TRANSFERENCIAS CORRIENTES	276.012	362.776	446.352	497.475	489.394	477.757	524.977	525.034	580.065	566.611	547.390	593.625	813.481	926.733	1.046.877	1.288.806	1.985.242	2.451.418	3.008.641	3.872.495
Coparticipación a MMCC	163.382	217.125	231.542	252.267	238.203	245.125	260.925	259.496	267.519	272.238	246.225	271.046	303.656	408.556	512.454	633.239	828.034	1.030.041	1.101.878	1.607.077
Resto	112.630	145.651	214.810	245.208	251.191	232.632	264.052	265.538	312.546	294.373	301.165	322.579	509.825	518.177	534.423	655.568	1.157.208	1.421.376	1.906.763	2.265.418
GASTOS DE CAPITAL	121.166	100.975	151.999	234.699	343.349	232.381	262.279	624.647	237.972	190.897	149.247	84.611	232.842	374.413	755.647	1.226.865	1.046.266	1.279.005	1.220.401	1.729.880
INVERSION REAL DIRECTA	97.035	80.556	119.688	206.488	211.202	169.446	161.976	187.976	153.237	159.144	122.226	71.253	193.263	329.763	646.060	965.723	794.737	903.246	703.905	938.134
Bienes Preexistentes	854	62	1.139	3.528	942	1.156	1.817	778	992	542	543	224	3.248	5.621	48.667	30.310	21.284	26.894	11.856	8.721
Construcciones	88.754	75.156	109.606	193.113	199.530	155.267	140.228	146.907	128.791	136.548	84.847	37.132	124.226	253.274	426.187	805.750	650.409	641.879	483.289	627.084
Maquinarias y Equipos	7.427	5.338	8.943	9.847	10.730	13.023	19.931	34.998	18.664	18.615	10.148	4.171	29.751	33.362	116.369	65.377	41.640	87.110	62.247	67.708
Otros							5.293	4.790	4.790	3.439	26.688	29.726	36.038	37.507	54.837	64.287	81.404	147.362	146.512	234.621
TRANSFERENCIAS DE CAPITAL	1.114	4.109	9.918	7.779	32.634	18.762	36.996	29.095	32.459	15.544	14.841	6.880	30.279	28.016	68.232	149.219	164.092	292.114	289.094	490.715
INVERSION FINANCIERA	23.017	16.310	22.393	20.432	99.513	44.173	63.307	407.576	52.276	16.209	12.180	6.478	9.300	16.634	41.354	111.924	87.437	63.646	227.402	301.031
GASTOS FIGURATIVOS	184.342	167.051	257.124	302.418	301.421	182.827	205.747	248.667	225.422	201.955	179.973	178.897	255.097	305.284	604.907	811.199	763.282	952.193	861.147	1.031.224
APLICACIONES FINANCIERAS	85.728	53.806	6.259	6.895	80.512	10.033	42.847	103.162	420.478	336.983	340.734	769.257	796.299	1.636.098	2.104.580	2.082.678	2.326.332	2.218.488	1.529.462	3.039.641
GASTOS FIG. P/ APLICAC. FINANCIERAS													6.464	6.446	6.680	6.944	7.233	7.380	7.944	9.018
TOTAL GENERAL DE GASTOS	1.881.369	2.223.539	2.767.062	3.059.080	3.394.019	3.027.850	3.209.009	3.844.608	3.858.934	3.769.025	3.632.824	4.077.445	4.764.893	6.212.043	8.355.526	10.321.653	12.687.048	16.770.317	19.092.120	25.268.333

Fuente: Cuentas Generales de Ejercicio.

DIRECCION GENERAL DE PROGRAMACION Y ESTADISTICA HACENDAL

Evolución del Resultado Financiero
de la

ADMINISTRACION

CENTRAL

(Incluye las Cuentas Especiales)

Período: 1991-2010

PROVINCIA DE SANTA FE

Esquema Ahorro-Inversión y Financiamiento de la ADMINISTRACION CENTRAL

En miles de pesos corrientes

CONCEPTOS	1991	1992	1993	1994	1995	1996	1997	1998	1999	2000	2001	2002	2003	2004	2005	2006	2007	2008	2009	2010
RECURSOS CORRIENTES	1.231.965	1.635.984	1.922.707	2.060.418	2.189.380	2.040.388	2.176.185	2.328.763	2.285.551	2.349.316	2.114.010	2.481.613	3.198.636	4.316.386	5.138.658	6.104.787	7.796.372	9.749.600	10.848.389	14.667.621
Ingresos Tributarios	1.030.390	1.383.981	1.636.945	1.740.665	1.700.820	1.765.528	2.086.428	2.249.271	2.177.445	2.217.332	1.926.760	2.246.427	2.800.714	3.954.461	4.702.369	5.621.035	7.205.444	9.082.515	9.930.571	13.738.623
Contribuciones Seguridad Social	53.046	63.330	45.797	56.967	77.749	28.455	342	517	360	285	201	263	291	301	593	547	1.004	1.205	1.414	
Ingresos No Tributarios	108.325	165.405	198.518	220.600	241.210	201.290	30.901	23.423	28.911	31.011	30.839	28.854	27.580	91.046	47.936	135.488	146.616	95.896	103.192	83.057
Otros Ingresos Corrientes	40.204	23.268	41.447	42.196	169.601	45.115	58.856	55.727	78.678	100.613	156.126	206.131	370.079	270.588	388.053	347.670	443.766	570.186	813.421	844.528
GASTOS CORRIENTES	1.063.503	1.371.525	1.668.299	1.800.428	1.915.793	1.874.590	1.915.480	2.057.617	2.150.604	2.196.164	2.140.516	2.213.419	2.601.856	2.953.807	3.738.890	4.742.163	6.581.536	8.678.301	10.797.221	13.506.326
Remuneraciones	631.929	850.993	1.038.577	1.095.685	1.149.595	1.160.978	1.186.030	1.224.719	1.328.993	1.365.283	1.331.421	1.315.639	1.381.087	1.657.974	2.202.821	2.897.028	3.922.773	5.422.266	6.718.133	8.239.955
Otros Gastos de Consumo	118.270	126.474	151.191	171.320	235.356	183.194	148.036	169.309	157.910	165.375	167.883	180.996	289.060	267.390	351.556	408.338	529.291	655.543	906.748	1.229.892
Rentas de la Propiedad	13.408	97	783	2.995	6.548	17.269	27.017	34.382	43.266	67.251	58.696	88.703	79.196	57.481	89.218	90.353	70.895	47.191	33.770	17.393
Prestaciones de la Seguridad Social	23.884	31.185	35.431	32.955	34.990	35.584	35.358	46.249	37.726	37.461	36.777	37.708	42.660	49.042	57.039	65.106	82.797	122.123	153.762	186.427
Otros Gastos Corrientes								64.284	7.174	135	2.813	5	7	182	8	18	1	1	8	
Transferencias Corrientes	276.012	362.776	442.317	497.473	489.304	477.565	519.039	518.674	575.535	560.659	542.928	590.373	809.848	921.913	1.038.256	1.281.156	1.975.771	2.431.160	2.984.806	3.832.651
RESULTADO ECONOMICO	168.462	264.459	254.408	259.990	273.587	165.798	260.705	271.146	134.947	153.152	-26.506	268.194	596.780	1.362.580	1.399.768	1.362.623	1.214.837	1.071.299	51.169	1.161.295
RECURSOS DE CAPITAL	976	490	4.973	2.908	46.804	4.313	14.389	117.304	23.806	17.078	11.830	13.050	17.077	15.548	20.748	40.198	24.973	45.940	326.177	705.112
GASTOS DE CAPITAL	46.095	34.977	71.707	105.653	195.215	113.514	137.823	497.303	160.365	103.969	89.131	30.347	153.593	210.068	242.203	416.056	374.043	621.792	784.356	1.271.741
Inversión Real Directa	21.964	15.640	41.594	77.442	86.478	54.097	45.960	71.725	84.787	77.159	67.725	22.364	119.632	173.874	160.455	192.349	165.338	280.228	309.324	518.359
Transferencias de Capital	1.114	4.109	9.916	7.779	32.564	18.620	38.996	29.095	32.459	15.544	14.941	6.880	30.279	28.016	65.982	143.834	159.765	288.344	283.113	483.741
Inversión Financiera	23.017	15.228	20.195	20.432	96.173	40.797	54.867	396.483	43.119	11.266	6.565	1.103	3.682	8.178	15.766	79.873	48.939	53.220	191.919	269.642
TOTAL DE RECURSOS	1.232.941	1.636.474	1.927.680	2.063.326	2.236.184	2.044.701	2.190.574	2.446.067	2.309.357	2.366.394	2.125.840	2.494.663	3.215.713	4.331.934	5.159.406	6.144.984	7.821.345	9.795.540	11.174.566	15.372.733
TOTAL DE GASTOS	1.109.598	1.406.502	1.740.006	1.906.081	2.111.008	1.988.104	2.053.303	2.554.920	2.310.969	2.300.133	2.229.647	2.243.766	2.755.449	3.163.874	3.981.093	5.158.219	6.955.578	9.300.093	11.581.576	14.778.067
RDO. FCIERO. ANTES DE CONTRIB.	123.343	229.972	187.674	157.245	125.176	56.597	137.271	-108.853	-1.612	66.261	-103.807	250.897	460.264	1.168.060	1.178.313	986.765	865.767	495.447	-407.010	594.666
CONTRIBUCIONES FIGURATIVAS	16.219	17.110	38.455	60.444	65.036	48.830	23.485	26.546	25.482	29.415	21.652	12.738	32.375	21.164	29.813	32.469	37.982	132.982	172.961	194.958
GASTOS FIGURATIVOS	184.309	166.596	256.271	294.204	298.514	182.088	180.170	221.532	199.505	172.105	158.067	166.159	222.722	284.120	581.094	778.730	725.300	819.211	688.186	836.265
RESULTADO FINANCIERO	-44.747	80.486	-30.142	-76.515	-108.302	-76.661	-19.414	-303.839	-175.635	-76.429	-240.222	97.476	269.917	905.104	621.032	240.504	178.449	-190.781	-922.236	-46.641
FUENTES FINANCIERAS	26.873	12.535	26.386	76.449	67.646	148.576	98.932	379.217	592.031	410.822	576.754	660.192	516.218	661.420	1.275.103	1.565.989	1.735.784	1.722.668	1.638.731	2.111.250
APLICACIONES FINANCIERAS	70.572	47.967	2.686	2.830	76.945	8.598	42.101	100.008	416.396	334.393	336.532	757.668	779.672	1.560.078	1.889.455	1.799.592	1.907.050	1.524.555	708.608	2.055.650
CONTR.FIG. P/APLICAC. FINANCIERAS															22	25	24	28	30	
GASTOS FIG. P/ APLICAC. FINANCIERAS														6.464	6.446	6.680	6.923	7.208	7.356	8.989
FINANCIAMIENTO NETO	-43.699	-35.432	23.700	73.619	-9.299	139.978	56.831	279.209	175.635	76.429	240.222	-97.476	-269.917	-905.104	-621.032	-240.504	-178.449	190.781	922.236	46.641

NOTA: Administración Central incluye las Cuentas Especiales

FUENTES: Cuentas Generales del Ejercicio.

DIRECCION GENERAL DE PROGRAMACION Y ESTADISTICA HACENDAL

PROVINCIA DE SANTA FE
Administración Central - Evolución del Resultado

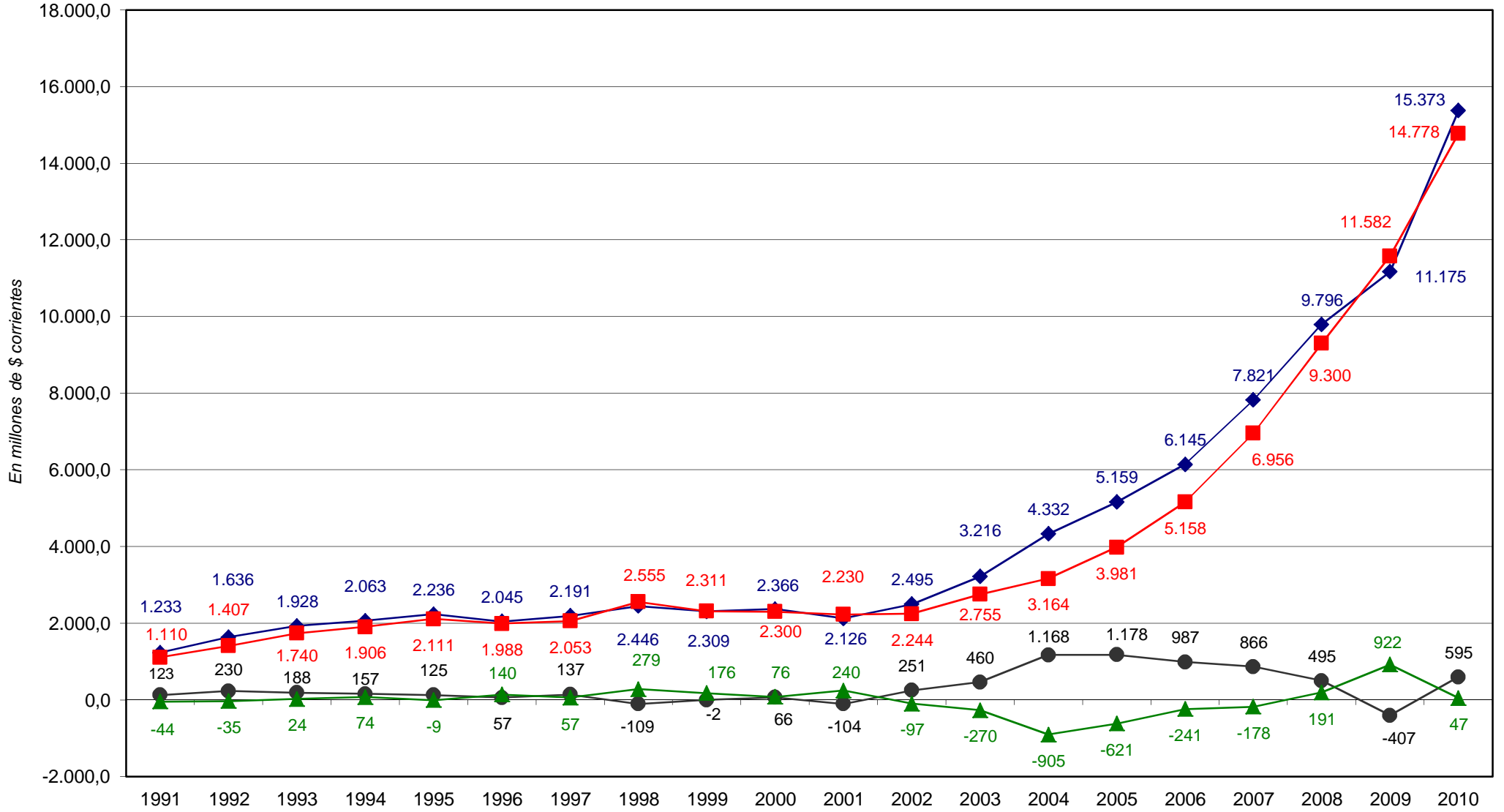

◆ Total de Recursos
 ■ Total de Gastos
 ● Rdo. Financ. sin Contrib.
 ▲ Financiamiento Neto

PROVINCIA DE SANTA FE
RECURSOS DE LA ADMINISTRACION CENTRAL
 En miles de pesos corrientes

RUBROS	1991	1992	1993	1994	1995	1996	1997	1998	1999	2000	2001	2002	2003	2004	2005	2006	2007	2008	2009	2010
RECURSOS CORRIENTES	1.231.965	1.635.984	1.922.707	2.060.418	2.189.380	2.040.388	2.176.185	2.328.763	2.285.551	2.349.316	2.114.010	2.481.613	3.198.636	4.316.386	5.138.658	6.104.787	7.796.372	9.749.600	10.848.389	14.667.621
INGRESOS TRIBUTARIOS	1.030.390	1.383.981	1.636.945	1.740.665	1.700.820	1.765.528	2.086.428	2.249.271	2.177.445	2.217.332	1.926.760	2.246.427	2.800.714	3.954.461	4.702.369	5.621.035	7.205.444	8.082.515	9.930.571	13.736.623
De Jurisdicción Provincial	441.825	647.459	752.730	849.189	752.766	746.303	908.881	928.951	885.213	899.121	749.654	839.365	1.091.347	1.379.822	1.600.285	1.886.644	2.359.262	3.010.161	3.387.214	4.986.670
Inmobiliario	116.441	151.671	149.005	184.642	176.160	173.869	186.563	186.140	202.453	214.128	179.037	203.403	224.605	253.239	231.190	245.224	244.149	266.727	259.516	557.291
Patente Única s/Vehículo	6.695	6.768	6.430	6.862	5.784	5.074	6.379	6.530	6.938	8.799	7.865	11.272	6.805	9.122	12.367	15.719	19.472	24.994	28.750	41.780
Sellos y Tasas Retrib. de Serv.	92.139	137.740	179.644	172.501	128.151	122.675	139.885	147.633	146.881	144.232	126.186	116.271	142.689	186.027	223.626	274.522	363.544	433.801	438.597	611.190
Ingresos Brutos	222.843	346.984	414.556	482.671	412.289	425.736	479.418	493.413	434.208	433.484	380.831	459.753	658.913	853.691	1.050.117	1.270.293	1.667.454	2.263.900	2.645.620	3.759.411
Otros Tributos de Origen Provincial	3.707	4.296	3.095	2.513	28.382	18.949	97.636	95.235	94.733	98.478	55.735	48.666	58.335	77.743	82.985	80.886	64.644	20.740	14.733	17.029
De Jurisdicción Nacional	588.565	736.522	884.215	891.476	948.054	1.019.225	1.177.547	1.320.320	1.292.232	1.318.211	1.177.106	1.407.062	1.709.367	2.574.639	3.102.084	3.734.391	4.846.192	6.072.354	6.543.357	8.751.952
Ganancias							275.535	336.050	366.733	365.972	348.594	320.131	590.820	901.551	1.136.877	1.378.984	1.791.381	2.278.656	2.363.300	3.297.790
Activos							1.933	546	225	367	262	170	132	71	57	129	147	113	103	61
Bienes Personales							22.374	37.051	25.898	29.384	25.631	24.701	75.709	79.031	86.367	98.489	118.128	160.396	191.939	244.379
Valor Agregado							599.740	664.683	588.331	565.687	452.821	391.312	583.842	949.195	1.196.846	1.547.329	2.132.655	2.724.827	2.987.006	3.997.017
Internos Utilizados							59.521	55.851	52.301	50.875	51.146	62.215	77.164	123.170	151.895	172.871	200.296	236.059	284.600	398.655
Combustibles Líquidos							6.773	14.211	25.553	50.625	36.812	50.961	9.819	10.123	11.187	12.281	15.569	21.908	29.031	38.657
Consumo Energía Eléctrica																				
Otros Tributos de Origen Nacional	543.304	700.745	746.341	751.118	711.388	770.761	3.182	24.292	16.874	22.931	10.978	169.979	206.184	345.075	350.902	352.821	415.516	479.832	516.882	603.892
Rég. de Garantía y Fondos Nac.	45.261	35.777	137.874	140.358	236.666	248.464	205.266	187.636	188.250	198.471	233.822	385.307	165.616	166.363	167.879	171.489	172.454	170.524	171.489	171.489
Otros							3.223		27.967	33.899	17.040	2.386	81	60	73	19	36	41	7	12
CONTRIBUCIONES SEG. SOCIAL	53.046	63.330	45.797	56.967	77.749	28.455		342	517	360	285	201	263	291	301	593	547	1.004	1.205	1.414
INGRESOS NO TRIBUTARIOS	108.325	165.405	198.518	220.600	241.210	201.290	30.901	23.423	28.911	30.839	28.854	27.580	27.580	91.046	47.936	135.488	146.616	95.896	103.192	83.057
OTROS INGRESOS CORRIENTES	40.204	23.268	41.447	42.186	169.601	45.115	58.856	55.727	78.678	100.613	156.126	206.131	370.079	270.588	388.053	347.670	443.766	570.186	813.421	844.528
RECURSOS DE CAPITAL	976	490	4.973	2.908	46.804	4.313	14.389	117.304	23.806	17.078	11.830	13.050	17.077	15.548	20.748	40.198	24.973	45.940	326.177	705.112
CONTRIBUCIONES FIGURATIVAS	16.219	17.110	38.455	60.444	65.036	48.830	23.485	26.546	25.482	29.415	21.652	12.738	32.375	21.164	23.813	32.469	37.982	132.982	172.961	194.958
FUENTES FINANCIERAS	26.873	12.535	26.386	76.449	67.646	148.576	98.932	379.217	592.031	410.822	576.754	660.192	516.218	661.420	1.275.103	1.565.989	1.735.784	1.722.668	1.638.731	2.111.250
CONTR.FIG.P/APLICAC. FINANCIERAS																				
TOTAL GENERAL DE RECURSOS	1.276.033	1.666.119	1.992.521	2.200.219	2.368.866	2.242.107	2.312.991	2.851.830	2.926.870	2.806.631	2.724.246	3.167.593	3.764.306	5.014.518	6.458.323	7.743.442	9.595.111	11.651.191	12.986.257	17.678.941

NOTA: Administración Central incluye las Cuentas Especiales
 FUENTES: Cuentas Generales del Ejercicio.

DIRECCION GENERAL DE PROGRAMACION Y ESTADISTICA HACENDAL

PROVINCIA DE SANTA FE
GASTOS DE LA ADMINISTRACION CENTRAL

En miles de pesos corrientes

PARTIDAS	1991	1992	1993	1994	1995	1996	1997	1998	1999	2000	2001	2002	2003	2004	2005	2006	2007	2008	2009	2010
GASTOS CORRIENTES	1.063.503	1.371.525	1.668.299	1.800.428	1.915.793	1.874.590	1.915.480	2.057.617	2.150.604	2.196.164	2.140.516	2.213.419	2.601.856	2.953.807	3.738.890	4.742.163	6.581.536	8.678.301	10.797.221	13.506.326
REMUNERACIONES	631.929	850.993	1.038.577	1.095.695	1.149.595	1.160.979	1.168.030	1.224.719	1.328.993	1.365.293	1.331.421	1.315.639	1.381.087	1.657.974	2.202.821	2.897.028	3.922.773	5.422.296	6.718.133	8.239.955
OTROS GASTOS DE CONSUMO	118.270	126.474	151.191	171.320	235.356	183.194	148.036	169.309	157.910	165.375	167.883	180.996	289.060	267.390	351.556	408.338	529.291	655.543	906.748	1.229.892
RENTAS DE LA PROPIEDAD	13.408	97	783	2.995	6.548	17.269	27.017	34.382	43.266	67.251	58.696	88.703	79.196	57.481	89.218	90.363	70.895	47.191	33.770	17.393
PRESTACIONES A LA SEG. SOCIAL	23.884	31.185	35.431	32.955	34.990	35.584	35.358	46.249	37.726	37.461	36.777	37.708	42.660	49.042	57.039	65.106	82.797	122.123	153.762	186.427
OTROS GASTOS CORRIENTES								64.284	7.174	135	2.813		5	7	182	8	18	1	8	
TRANSFERENCIAS CORRIENTES	276.012	382.776	442.317	497.473	489.304	477.565	519.039	518.674	575.535	560.659	542.926	590.373	809.848	921.913	1.038.256	1.281.156	1.975.771	2.431.160	2.984.806	3.832.651
Coparticipación a MMCC	163.382	217.125	231.542	252.267	238.203	245.125	260.925	259.496	267.519	272.238	246.225	271.046	303.656	408.556	512.454	633.239	828.034	1.030.041	1.101.878	1.607.077
Resto	112.630	145.651	210.775	245.206	251.101	232.440	258.114	259.178	308.016	288.421	296.701	319.327	506.192	513.357	525.803	647.917	1.147.737	1.401.119	1.882.928	2.225.574
GASTOS DE CAPITAL	46.095	34.977	71.707	105.653	195.215	113.514	137.823	497.303	160.365	103.969	89.131	30.347	153.593	210.068	242.203	416.056	374.043	621.792	784.356	1.271.741
INVERSION REAL DIRECTA	21.964	15.640	41.594	77.442	66.478	54.097	45.960	71.725	84.787	77.159	67.725	22.364	119.632	173.874	160.455	192.349	165.338	280.228	309.324	518.359
Bienes Preexistentes	800		820	1.561	713	1.155	1.635	740	170	156	246	201	2.034	4.585	5.421	4.760	6.713	9.985	4.389	4.402
Construcciones	14.702	11.847	33.145	67.453	56.093	40.250	24.772	47.752	61.376	56.160	53.969	15.705	87.094	139.620	101.909	119.607	117.171	134.429	196.741	331.765
Maquinarias y Equipos	6.462	3.793	7.629	8.428	9.672	12.692	19.553	17.940	18.462	17.404	8.955	3.655	24.244	24.550	42.462	61.849	37.939	80.220	58.172	62.157
Otros							5.293	4.779	3.439	6.260	4.555	2.803	6.260	5.119	10.662	6.134	3.514	55.594	50.021	120.034
TRANSFERENCIAS DE CAPITAL	1.114	4.109	9.918	7.779	32.564	18.620	36.996	29.095	32.459	15.544	14.841	6.880	30.279	28.016	65.982	143.834	159.765	288.344	283.113	483.741
INVERSION FINANCIERA	23.017	15.228	20.195	20.432	96.173	40.797	54.867	396.483	43.119	11.266	6.565	1.103	3.682	8.178	15.766	79.873	48.939	53.220	191.919	269.642
GASTOS FIGURATIVOS	184.309	166.596	256.271	294.204	298.514	182.088	180.170	221.532	199.505	172.105	158.067	166.159	222.722	284.120	581.094	778.730	725.300	819.211	688.186	836.265
APLICACIONES FINANCIERAS	70.572	47.967	2.686	2.830	76.945	8.598	42.101	100.008	416.396	334.393	336.532	757.668	779.672	1.560.078	1.889.455	1.799.592	1.907.050	1.524.555	708.608	2.055.650
GASTOS FIG. P/ APLICAC. FINANCIERAS													6.464	6.446	6.680	6.923	7.208	7.356	7.915	8.989
TOTAL GENERAL DE GASTOS	1.364.479	1.621.065	1.998.963	2.203.115	2.486.467	2.178.790	2.275.574	2.876.460	2.926.870	2.806.631	2.724.246	3.167.593	3.764.306	5.014.518	6.458.323	7.743.464	9.595.136	11.651.215	12.986.285	17.678.971

NOTA: Administración Central incluye las Cuentas Especiales

FUENTES: Cuentas Generales del Ejercicio.

DIRECCION GENERAL DE PROGRAMACION Y ESTADISTICA HACENDAL

PROVINCIA DE SANTA FE

Total de Gastos según la clasificación por Finalidad/Función de la ADMINISTRACION CENTRAL

En miles de pesos corrientes

CONCEPTOS	1991	1992	1993	1994	1995	1996	1997	1998	1999	2000	2001	2002	2003	2004	2005	2006	2007	2008	2009	2010
1 - ADMINISTRACION GUBERNAMENTAL	363.377	469.238	581.221	638.498	715.869	664.876	629.401	687.296	687.731	677.938	716.609	633.597	715.533	832.940	1.100.940	1.301.967	1.675.606	2.274.951	2.868.585	3.886.375
10 - Legislativa	33.795	44.568	59.061	66.289	66.992	64.492	66.810	74.010	73.436	71.425	66.289	46.457	43.362	49.958	56.905	74.987	97.569	158.404	201.396	250.644
20 - Judicial	71.168	90.098	117.295	117.757	128.091	139.221	147.273	148.724	153.578	154.342	151.498	149.997	148.671	177.229	232.497	260.079	303.415	389.918	476.533	609.978
30 - Dirección Superior Ejecutiva								165.880	161.570	142.326	139.655	125.166	189.075	165.296	232.313	287.391	373.033	511.610	736.266	869.845
50 - Relaciones Interiores	169.099	222.219	235.235	257.390	252.007	255.971	262.960	280.671	279.129	285.989	333.213	287.856	309.387	413.670	542.355	632.302	847.647	1.145.293	1.358.343	2.052.274
60 - Administración Fiscal	86.421	107.595	163.764	190.411	262.589	198.776	145.638	9.358	10.457	13.914	16.079	14.587	14.988	15.440	17.955	27.173	25.495	25.804	46.940	41.654
70 - Control de la Gestión Pública	2.894	4.758	5.866	6.651	6.190	6.416	6.720	7.237	7.867	8.258	7.829	7.960	8.264	9.386	13.731	16.423	23.489	33.181	39.819	49.556
80 - Información y Estadística Básica								1.416	1.694	1.684	2.046	1.574	1.786	1.961	5.183	3.611	4.959	10.741	9.289	12.424
2 - SERVICIOS DE SEGURIDAD	142.996	195.456	219.322	228.005	228.706	224.476	237.316	252.571	259.562	272.013	263.894	268.619	319.440	355.159	502.226	599.887	743.400	1.030.486	1.225.423	1.521.626
10 - Seguridad Interior	132.437	180.170	203.545	211.352	212.459	208.793	220.027	227.379	239.351	245.109	241.876	243.982	283.457	312.823	420.688	495.385	649.670	917.700	1.068.418	1.316.306
20 - Sistema Penal	10.559	15.286	15.777	16.653	16.247	15.683	17.289	25.192	20.211	26.904	22.018	24.637	35.983	42.336	81.538	104.501	93.730	112.785	157.005	205.320
3 - SERVICIOS SOCIALES	635.975	798.553	1.054.907	1.168.091	1.184.419	1.097.057	1.055.871	1.114.271	1.184.576	1.223.816	1.198.789	1.227.801	1.544.228	1.717.897	2.162.762	2.986.021	4.192.340	5.609.746	6.985.527	8.825.184
10 - Salud	107.740	138.161	174.861	188.849	184.454	186.981	188.481	179.351	204.103	204.475	202.578	223.147	282.729	307.220	420.173	553.983	752.254	1.040.759	1.348.166	1.857.027
20 - Promoción y Asistencia Social	16.375	20.294	33.415	46.356	35.573	34.013	35.164	86.756	81.878	90.818	115.875	137.960	305.189	253.437	226.575	272.960	506.990	507.705	557.679	677.150
30 - Seguridad Social	137.668	144.189	197.207	234.700	204.296	120.900	52.910	49.260	41.475	41.985	41.248	42.217	45.826	52.544	61.421	70.632	89.771	129.887	164.331	199.200
41 - Educación Elemental	232.403	320.979	368.971	386.917	398.247	401.995	405.449	418.604	451.932	468.103	450.884	444.195	487.857	608.178	817.028	1.130.865	1.542.152	2.145.416	2.788.483	3.189.688
42 - Educación Media y Técnica	68.311	95.546	177.367	212.005	243.813	241.112	245.568	259.427	281.637	302.813	291.519	289.447	307.614	370.122	479.950	652.782	900.705	1.208.320	1.452.224	1.870.756
43 - Educación Superior y Universitaria	16.578	22.579	25.135	25.567	42.549	42.855	43.727	46.814	50.784	53.494	50.334	50.620	50.618	60.127	76.396	107.875	140.101	206.916	224.140	349.831
44 - Cultura	2.542	3.351	4.033	3.807	3.277	4.036	4.065	6.537	4.290	4.158	4.057	3.878	4.088	5.550	7.133	12.262	20.201	46.301	49.906	80.486
45 - Deporte y Recreación	759	1.378	2.755	1.126	1.400	1.170	1.857	1.596	1.662	2.150	2.171	2.148	2.026	2.460	4.224	7.350	9.207	9.763	11.986	11.957
46 - Administración de la Educación	44.701	49.764	66.301	65.689	67.077	59.874	73.168	51.003	58.601	46.583	31.005	28.352	44.102	39.329	45.181	65.581	82.812	146.518	179.564	272.276
50 - Ciencia y Técnica			1.839	838	1.434	797	762	961	1.017	858					75	215	2.625	2.794	6.903	8.134
60 - Trabajo								1.932	1.945	2.252	2.297	2.475	4.663	5.063	6.324	8.262	11.803	16.119	22.716	27.620
70 - Vivienda y Urbanismo													1.761					1.513	404	153
80 - Agua Potable y Alcantarillada	8.898	2.312	3.023	2.237	2.299	3.324	4.720	12.030	5.252	6.107	6.821	3.362	4.316	8.281	7.762	97.670	132.601	144.043	167.562	223.204
90 - Otros Servicios Urbanos										20			3.439	5.586	10.521	5.584	1.118	3.693	11.463	57.701
4 - SERVICIOS ECONOMICOS	46.575	41.087	59.588	52.697	157.698	81.571	103.756	483.385	136.719	58.939	67.203	31.372	92.095	186.438	114.299	164.671	261.025	319.968	449.115	508.174
10 - Energía, Combustible y Minería	9.948	6.476	8.108	8.130	56.924	7.598	4.896										12.633			
20 - Comunicaciones	9.130	5.969	5.960	1.765	1.570	1.391	1.238		587	153	6.228	1.183	349		57				7.327	7.076
30 - Transporte	2.613	3.971	7.403	1.085	12.914	2.115	2.065	8.584	39.219	22.866	26.289	8.898	63.642	110.701	50.383	29.022	81.506	123.997	220.699	296.641
40 - Ecología y Medio Ambiente								1.270	1.138	2.511	2.520	2.703	3.087	3.550	5.015	7.417	10.801	7.311	7.118	24.668
50 - Agricultura	15.621	13.880	21.177	21.143	19.392	14.920	13.039	7.665	29.979	15.339	17.214	6.884	8.799	13.704	13.174	11.105	49.338	44.187	111.203	63.947
60 - Industria	859	927	1.956	3.436	2.504	914	7.229	4.122	7.895	1.464	2.676	2.320	3.986	15.747	11.365	17.133	13.626	8.126	8.857	12.718
70 - Comercio, Turismo y Otros Servicios	8.294	9.864	14.984	17.138	29.810	28.095	17.390	3.839	4.374	4.017	3.228	3.108	6.137	22.531	11.419	12.605	24.703	14.684	11.219	19.190
80 - Seguro y Finanzas	110				34.584	26.538	57.899	457.905	53.527	12.589	9.048	6.276	6.095	20.205	22.885	87.390	68.418	121.664	82.691	83.934
5 - DEUDA PUBLICA	11.461	978	509	2.976	6.417	17.221	26.960	33.331	42.404	67.285	58.643	88.727	84.152	71.440	100.866	105.674	83.207	64.942	52.926	36.710
9 - NO CLASIFICADO	164.097	115.752	83.415	112.848	193.359	93.588	222.271	305.604	249.699	190.503	276.639	535.857	440.203	582.509	962.946	1.377.666	1.106.859	1.260.277	945.475	1.082.558
TOTAL GENERAL	1.364.481	1.621.064	1.998.962	2.203.115	2.486.468	2.178.789	2.275.575	2.876.458	2.560.691	2.490.494	2.581.777	2.785.973	3.195.651	3.746.383	4.944.038	6.535.886	8.062.438	10.560.370	12.527.052	15.860.626

NOTA: Administración Central incluye las Cuentas Especiales

DIRECCION GENERAL DE PROGRAMACION Y ESTADISTICA HACENDAL

Evolución del Resultado Financiero

de la

ADMINISTRACION

CENTRAL

(sin las Cuentas Especiales)

Período: 1991-2010

PROVINCIA DE SANTA FE

Esquema Ahorro-Inversión y Financiamiento de la ADMINISTRACION CENTRAL SIN CUENTAS ESPECIALES

En miles de pesos corrientes

CONCEPTOS	1991	1992	1993	1994	1995	1996	1997	1998	1999	2000	2001	2002	2003	2004	2005	2006	2007	2008	2009	2010
RECURSOS CORRIENTES	1.230.108	1.622.063	1.903.613	2.036.506	2.165.543	2.014.935	2.142.728	2.293.024	2.248.222	2.311.360	2.075.541	2.444.849	3.154.763	4.263.465	5.064.968	6.022.166	7.705.889	9.607.932	10.694.770	14.457.565
Ingresos Tributarios	1.029.904	1.383.757	1.635.948	1.740.665	1.700.820	1.765.528	2.086.428	2.249.030	2.177.445	2.217.332	1.926.760	2.246.427	2.800.714	3.954.461	4.702.369	5.621.035	7.205.444	9.082.500	9.930.571	13.738.623
Contribuciones Seguridad Social	53.046	63.330	45.797	56.967	77.749	28.455					236	201								
Ingresos No Tributarios	107.706	152.896	181.263	203.529	222.904	181.328	9.944	15.459	22.206	24.019	22.505	20.829	19.178	80.946	29.428	124.125	133.622	83.743	88.385	63.137
Otros Ingresos Corrientes	39.452	22.080	40.605	35.345	164.070	39.624	46.356	28.535	48.751	70.009	126.040	177.391	334.871	228.058	333.171	277.006	366.822	441.689	675.814	655.805
GASTOS CORRIENTES	1.050.214	1.343.997	1.627.228	1.764.196	1.865.820	1.823.022	1.856.562	1.999.988	2.069.168	2.123.119	2.072.111	2.136.951	2.523.677	2.803.229	3.617.844	4.606.169	6.445.150	8.496.094	10.581.995	13.231.631
Remuneraciones	631.873	850.961	1.038.577	1.095.638	1.149.529	1.160.859	1.185.982	1.224.719	1.328.993	1.365.283	1.331.421	1.315.639	1.380.997	1.657.127	2.201.657	2.894.293	3.919.708	5.417.023	6.707.465	8.226.350
Otros Gastos de Consumo	110.437	104.008	122.434	142.115	201.403	147.543	106.497	121.622	104.867	116.693	123.956	146.076	254.248	228.764	284.362	337.481	451.853	545.347	780.167	1.064.501
Rentas de la Propiedad	13.403		242	795	1.613	11.099	19.900	34.382	43.266	54.040	45.491	53.701	50.734	35.793	89.218	67.877	49.557	40.074	19.677	8.314
Prestaciones de la Seguridad Social	23.884	31.185	35.431	32.955	34.990	35.584	35.358	46.249	37.726	37.461	36.777	37.708	42.660	49.042	57.039	65.106	82.797	122.123	153.762	186.427
Otros Gastos Corrientes								64.284	7.081	135	2.813		5	7	182	8	18	1		
Transferencias Corrientes	270.617	357.843	430.544	492.693	478.285	467.937	508.825	508.732	547.235	549.507	531.653	583.827	795.033	832.496	985.568	1.241.230	1.941.226	2.371.508	2.920.923	3.746.039
RESULTADO ECONOMICO	179.894	278.066	276.385	272.310	299.723	191.913	286.166	293.036	179.054	188.241	3.430	307.897	631.087	1.460.237	1.447.124	1.415.997	1.260.739	1.111.839	112.775	1.225.934
RECURSOS DE CAPITAL	976	168	4.366	843	42.804	1.290	13.607	103.874	11.779	6.295	1.939	721	-962	-4.010	239	8.704	3.670	1.470	255.715	648.505
GASTOS DE CAPITAL	42.722	24.200	48.859	38.946	142.092	70.208	102.774	455.575	77.335	50.930	41.165	16.566	72.121	74.182	138.183	362.035	350.666	584.821	492.626	864.744
Inversión Real Directa	20.711	13.594	32.625	28.065	23.071	13.985	17.854	40.412	23.038	33.889	24.002	9.070	65.762	54.138	80.209	163.476	155.134	250.444	229.436	396.551
Transferencias de Capital	301	1.407	4.460	1.170	25.590	15.846	32.668	27.360	29.239	13.094	13.125	6.880	28.525	20.044	51.724	126.307	157.115	281.697	263.189	468.193
Inversión Financiera	21.710	9.199	11.774	9.711	93.431	40.377	52.252	387.803	25.058	3.947	4.038	616	-22.166	6.250	72.252	38.416	52.681			-0
TOTAL DE RECURSOS	1.231.084	1.622.231	1.907.979	2.037.349	2.208.347	2.016.225	2.156.335	2.396.898	2.260.001	2.317.655	2.077.480	2.445.570	3.153.801	4.259.455	5.065.208	6.030.870	7.709.558	9.609.402	10.950.485	15.106.070
TOTAL DE GASTOS	1.092.936	1.368.197	1.676.087	1.803.142	2.007.912	1.893.230	1.959.336	2.455.563	2.146.503	2.174.049	2.113.276	2.153.517	2.595.798	2.877.410	3.756.027	4.968.204	6.795.816	9.080.915	11.074.621	14.096.375
RDO. FCIERO. ANTES DE CONTRIB.	138.148	254.034	231.892	234.207	200.435	122.995	196.999	-58.665	113.498	143.606	-35.796	292.053	558.003	1.382.045	1.309.181	1.062.666	913.742	528.487	-124.136	1.009.694
CONTRIBUCIONES FIGURATIVAS	82	564	6.945	15.761	19.077	2.980	1.005	1.302	1.840	2.174	-213	49	19.595	2.753					118.882	111.855
GASTOS FIGURATIVOS	182.431	166.470	250.158	278.804	281.492	179.432	180.170	221.532	199.505	172.105	158.067	166.159	222.722	284.120	581.094	778.532	725.300	819.211	688.186	836.265
RESULTADO FINANCIERO	-44.201	88.128	-11.321	-28.836	-61.980	-53.457	17.834	-278.895	-84.167	-26.325	-194.076	125.943	354.876	1.100.678	728.086	284.133	188.443	-290.724	-693.440	285.283
FUENTES FINANCIERAS	26.096	2.429	5.778	26.930	19.484	118.890	71.492	332.413	497.998	361.407	520.611	644.266	469.647	537.028	1.193.361	1.485.438	1.693.950	1.600.410	1.421.505	1.813.023
APLICACIONES FINANCIERAS	70.319	45.526	899	990	75.105	2.116	35.243	85.160	399.348	322.630	322.442	677.523	692.786	1.463.766	1.797.917	1.697.937	1.814.117	1.331.550	606.187	1.973.211
CONTR.FIG. P/APLICAC. FINANCIERAS													6.464	6.446	6.680	6.923	22	25		
GASTOS FIG. P/ APLICAC. FINANCIERAS																6.923	7.208	7.356	7.915	8.989
FINANCIAMIENTO NETO	-44.223	-43.097	4.879	25.940	-55.621	116.774	36.249	247.253	98.650	38.777	198.169	-33.257	-229.602	-933.184	-611.236	-219.401	-127.350	261.504	807.402	-169.177

FUENTES: Cuentas Generales del Ejercicio.

DIRECCION GENERAL DE PROGRAMACION Y ESTADISTICA HACENDAL

PROVINCIA DE SANTA FE

Administración Central sin Ctas. Especiales - Evolución del Resultado

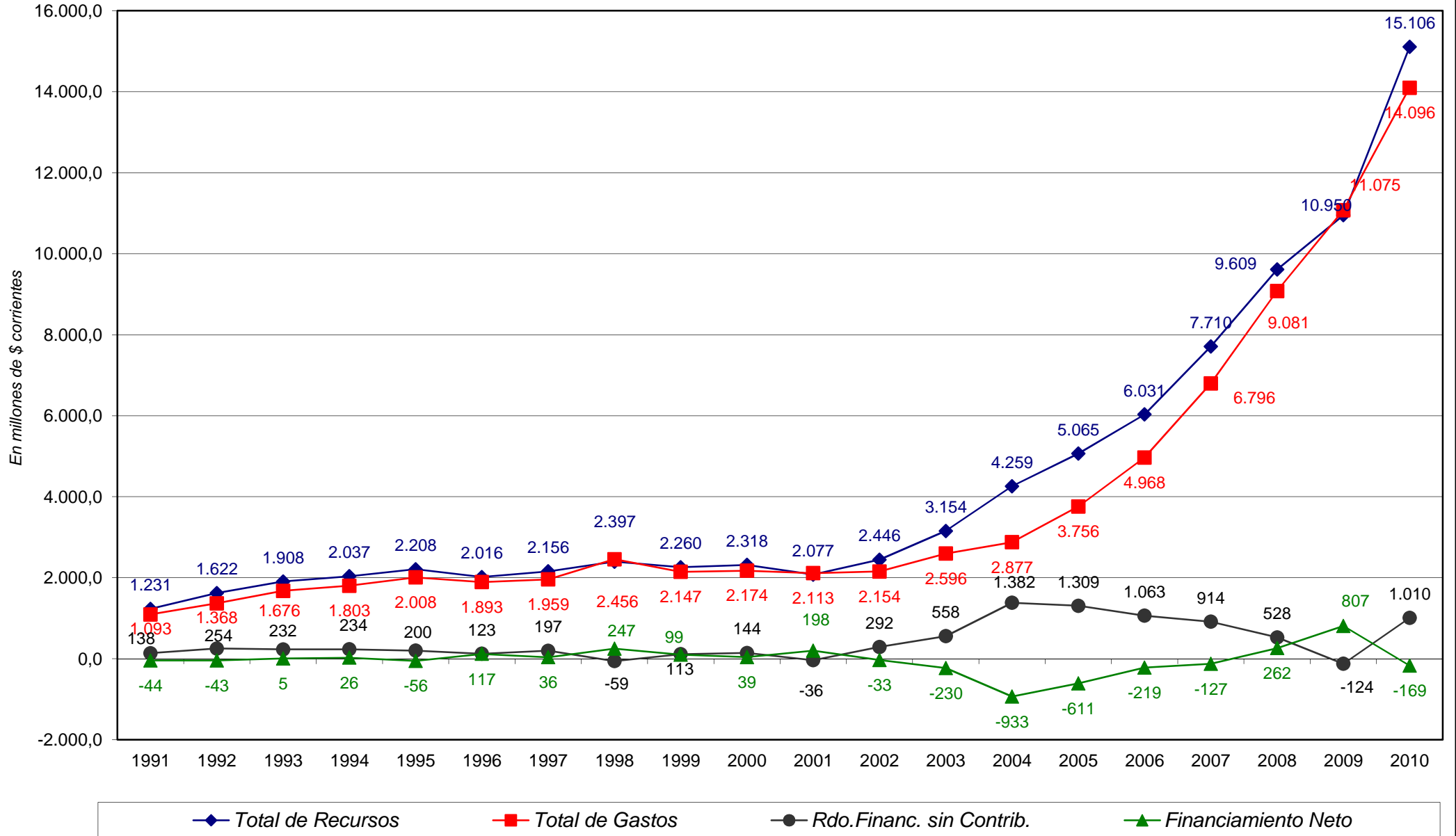

Evolución del Resultado Financiero
de las

CUENTAS
ESPECIALES

Período: 1991-2010

PROVINCIA DE SANTA FE

Esquema Ahorro-Inversión y Financiamiento de las CUENTAS ESPECIALES

En miles de pesos corrientes

CONCEPTOS	1991	1992	1993	1994	1995	1996	1997	1998	1999	2000	2001	2002	2003	2004	2005	2006	2007	2008	2009	2010
RECURSOS CORRIENTES	1.857	13.921	19.094	23.912	23.837	25.453	33.457	35.739	37.329	37.956	38.469	36.764	43.873	52.921	73.690	82.620	90.484	141.668	153.619	210.056
Ingresos Tributarios	486	224	997					241										15		
Contribuciones Seguridad Social								517	360	49			263	291	301	593	547	1.004	1.205	1.414
Ingresos No Tributarios	619	12.509	17.255	17.071	18.306	19.962	20.957	7.964	6.992	8.334		8.025	8.402	10.100	16.508	11.363	12.993	12.153	14.808	19.920
Otros Ingresos Corrientes	752	1.188	842	6.841	5.531	5.491	12.500	27.192	29.927	30.604	30.086	28.740	35.208	42.530	54.882	70.664	76.943	128.497	137.607	188.722
GASTOS CORRIENTES	13.289	27.528	41.071	36.232	49.973	51.566	58.918	57.629	81.436	73.045	68.405	76.468	78.179	150.578	121.046	135.994	136.386	182.208	215.225	274.694
Remuneraciones	56	32		47	66	119	48						90	847	1.164	2.735	3.065	5.243	10.668	13.605
Otros Gastos de Consumo	7.833	22.466	28.757	29.205	33.953	35.651	41.539	47.687	53.043	48.682	43.927	34.920	34.812	38.626	67.194	70.857	77.438	110.196	126.581	165.391
Rentas de la Propiedad	5	97	541	2.200	4.935	6.170	7.117			13.211	13.205	35.002	28.462	21.688	22.476		21.338	7.117	14.093	9.078
Prestaciones de la Seguridad Social																				8
Otros Gastos Corrientes									93											
Transferencias Corrientes	5.395	4.933	11.773	4.780	11.019	9.628	10.214	9.942	28.300	11.152	11.273	6.546	14.815	89.417	52.688	39.926	34.545	59.652	63.883	86.611
RESULTADO ECONOMICO	-11.432	-13.607	-21.977	-12.320	-26.136	-26.115	-25.461	-21.890	-44.107	-35.089	-29.936	-39.703	-34.307	-97.657	-47.356	-53.373	-45.902	-40.540	-61.606	-64.639
RECURSOS DE CAPITAL		322	607	2.065	4.000	3.023	782	13.430	12.027	10.783	9.891	12.329	18.039	19.558	20.509	31.494	21.303	44.470	70.462	56.608
GASTOS DE CAPITAL	3.373	10.777	22.848	66.707	53.123	43.306	35.049	41.728	83.030	53.039	47.966	13.781	81.472	135.886	104.020	54.021	23.377	36.970	291.730	406.997
Inversión Real Directa	1.253	2.046	8.969	49.377	43.407	40.112	28.106	31.313	61.749	43.270	43.723	13.294	53.870	119.736	80.246	28.873	10.204	29.784	79.887	121.807
Transferencias de Capital	813	2.702	5.458	6.609	6.974	2.774	4.328	1.735	3.220	2.450	1.716		1.754	7.972	14.258	17.527	2.650	6.647	19.923	15.548
Inversión Financiera	1.307	6.029	8.421	10.721	2.742	420	2.615	8.680	18.061	7.319	2.527	488	25.848	8.178	9.516		10.523	540	191.919	269.642
TOTAL DE RECURSOS	1.857	14.243	19.701	25.977	27.837	28.476	34.239	49.169	49.356	48.739	48.360	49.093	61.912	72.479	94.199	114.114	111.787	186.138	224.081	266.663
TOTAL DE GASTOS	16.662	38.305	63.919	102.939	103.096	94.874	93.967	99.357	164.466	126.084	116.371	90.249	159.657	286.464	225.066	190.015	159.763	219.178	506.955	681.692
RDO. FCIERO. ANTES DE CONTRIB.	-14.805	-24.062	-44.218	-76.962	-75.259	-66.398	-59.728	-50.188	-115.110	-77.345	-68.011	-41.156	-97.739	-213.985	-130.868	-75.901	-47.975	-33.040	-282.874	-415.028
CONTRIBUCIONES FIGURATIVAS	16.137	16.546	31.510	44.683	45.959	45.850	22.480	25.244	23.642	27.241	21.865	12.689	12.780	18.411	23.813	32.469	37.982	56.718	54.079	83.104
GASTOS FIGURATIVOS	1.878	126	6.113	15.400	17.022	2.656									198					
RESULTADO FINANCIERO	-546	-7.642	-18.821	-47.679	-46.322	-23.204	-37.248	-24.944	-91.468	-50.104	-46.146	-28.467	-84.959	-195.574	-107.055	-43.630	-9.993	23.679	-228.795	-331.925
FUENTES FINANCIERAS	777	10.106	20.608	49.519	48.162	29.686	27.440	46.804	94.033	49.415	56.143	15.926	46.571	124.392	81.742	80.552	41.834	122.258	217.226	298.227
APLICACIONES FINANCIERAS	253	2.441	1.787	1.840	1.840	6.482	6.858	14.848	17.048	11.763	14.090	80.146	86.886	96.312	91.538	101.655	92.933	193.005	102.421	82.438
CONTR.FIG. P/APLICAC.FINANCIERAS																				
GASTOS FIG. P/APLICAC.FINANCIERAS																				
FINANCIAMIENTO NETO	524	7.665	18.821	47.679	46.322	23.204	20.582	31.956	76.985	37.652	42.053	-64.219	-40.315	28.080	-9.796	-21.103	-51.099	-70.747	114.805	215.788

FUENTES: Cuentas Generales del Ejercicio.

DIRECCION GENERAL DE PROGRAMACION Y ESTADISTICA HACENDAL

PROVINCIA DE SANTA FE

Cuentas Especiales - Evolución del Resultado

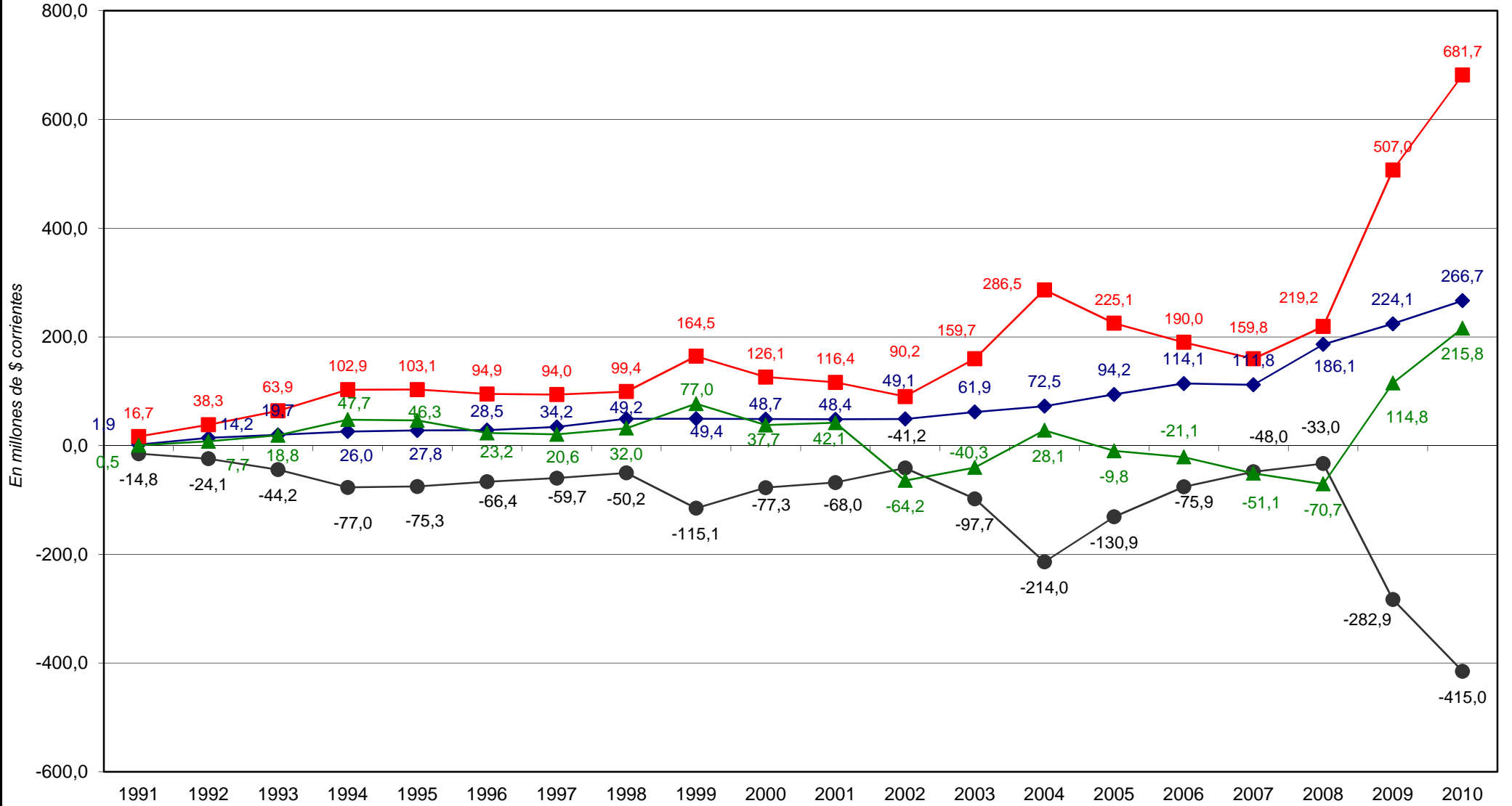

◆ Total de Recursos
 ■ Total de Gastos
 ● Rdo. Financ. sin Contrib.
 ▲ Financiamiento Neto

PROVINCIA DE SANTA FE

Total de Gastos según la clasificación por Finalidad/Función de las CUENTAS ESPECIALES

En miles de pesos corrientes

CONCEPTOS	1991	1992	1993	1994	1995	1996	1997	1998	1999	2000	2001	2002	2003	2004	2005	2006	2007	2008	2009	2010
1 - ADMINISTRACION GUBERNAMENTAL	1.480	7.232	8.902	23.373	12.063	12.680	13.858	11.769	9.452	7.684	7.217	6.690	5.303	12.346	20.282	22.193	11.113	64.362	215.444	283.966
10 - Legislativa																				
20 - Judicial	619	1.372	1.591	2.534	2.675	2.068	2.996	2.887	3.833	2.844	3.466	3.246	2.758	5.020	3.569	5.361	3.014	4.958	16.924	5.307
30 - Dirección Superior Ejecutiva								8.882	5.619	4.840	3.751	3.444	2.545	7.326	16.713	16.831	8.099	59.404	198.520	278.660
50 - Relaciones Interiores																				
60 - Administración Fiscal	861	5.860	7.311	20.839	9.388	10.612	10.862													
70 - Control de la Gestión Pública																				
80 - Información y Estadística Básica																				
2 - SERVICIOS DE SEGURIDAD		11.723	15.048	16.292	16.726	16.719	17.724	17.918	17.995	17.758	17.569	16.193	17.718	15.551	41.087	38.997	41.728	58.014	59.507	93.023
10 - Seguridad Interior		11.723	15.048	16.292	16.726	16.719	17.724	17.918	17.995	17.758	17.569	16.193	17.718	15.551	41.087	38.997	41.728	58.014	59.507	93.023
20 - Sistema Penal																				
3 - SERVICIOS SOCIALES	14.634	18.836	37.974	58.316	47.641	50.193	50.972	54.078	74.378	57.547	45.698	28.524	38.420	125.289	110.878	81.289	70.237	136.302	171.989	187.031
10 - Salud	7.248	9.539	11.770	10.277	21.971	27.684	21.519	19.311	31.439	22.045	19.421	13.363	14.766	18.412	36.158	34.634	33.861	46.035	48.958	65.068
20 - Promoción y Asistencia Social								2.829	3.743	2.853	9.271	5.031	11.167	85.966	51.431	32.881	23.040	46.443	45.058	60.808
30 - Seguridad Social			7.580	35.970	2.305	1.660	326	300												568
41 - Educación Elemental					4.038	4.008	479	541									1.876			
42 - Educación Media y Técnica	511	1.198	2.024	395	857	1.617	88									352		2.047	6.520	8.338
43 - Educación Superior y Universitaria																35			64	
44 - Cultura																		5.520	4.924	4.115
45 - Deporte y Recreación		474	1.702	1.126	528	250	907	535	746	1.263	491	472	383	521	954	838	542	1.571	1.962	1.835
46 - Administración de la Educación	6.875	7.625	14.898	10.548	17.898	14.544	26.053	27.248	35.339	27.414	12.426	7.715	11.797	12.797	10.194	9.755	11.990	34.127	64.021	45.253
50 - Ciencia y Técnica																				
60 - Trabajo								89	110	260	308	171	287	354	180	920	804	560	482	1.045
70 - Vivienda y Urbanismo																				
80 - Agua Potable y Alcantarillada					44	430	1.600	3.225	3.001	3.712	3.781	1.772	20	2.287	1.440					
90 - Otros Servicios Urbanos														4.952	10.521					
4 - SERVICIOS ECONOMICOS	543	512	1.714	2.759	21.732	9.111	4.353	12.252	62.641	27.297	34.439	5.614	42.345	111.588	52.819	36.976	15.347	7.157	45.922	108.593
10 - Energía, Combustible y Minería																				
20 - Comunicaciones									587	153	6.228	1.183	349		57					
30 - Transporte					8.042	157	1.005	6.739	20.449	13.605	15.868	1.239	36.993	93.963	35.302	1.020		32	16.354	82.111
40 - Ecología y Medio Ambiente																				
50 - Agricultura			231					206	23.491	8.775	10.573	2.705	4.609	8.748	4.821	1.551	287		295	275
60 - Industria	543	512	1.483	2.759	1.834	444	21	13	6.734									239		
70 - Comercio, Turismo y Otros Servicios					11.856	8.510	3.327													
80 - Seguro y Finanzas								5.294	11.380	4.764	1.770	487	394	8.877	12.639	34.405	15.060	6.885	29.273	26.206
5 - DEUDA PUBLICA	5	2	280	2.199	4.935	6.170	7.060	10.979	9.843	15.799	13.204	37.880	27.635	21.688	26.362	22.477	21.338	16.444	14.093	9.078
9 - NO CLASIFICADO	2.131	2.567	7.901	17.240	18.862	9.138	6.858	7.208	7.205	11.762	12.334	77.267	83.093	96.313	91.538	90.841	92.933	137.972	102.421	82.438
TOTAL GENERAL	18.793	40.872	71.819	120.179	121.959	104.011	100.825	114.204	181.514	137.847	130.461	172.168	214.514	382.775	342.967	292.773	252.696	420.252	609.375	764.130

FUENTE: Cuenta General del Ejercicio

DIRECCION GENERAL DE PROGRAMACION Y ESTADISTICA HACENDAL

ORGANISMOS

DESCENTRALIZADOS

- 1.- Esquema Ahorro - Inversión
Financiamiento**
- 2.- Recursos**
- 3.- Erogaciones Clase Objeto**
- 4.- Erogaciones por Finalidad - Función**

Período: 1991 - 2010

PROVINCIA DE SANTA FE

Esquema Ahorro-Inversión y Financiamiento de los Organismos Descentralizados

En miles de pesos corrientes

CONCEPTOS	1991	1992	1993	1994	1995	1996	1997	1998	1999	2000	2001	2002	2003	2004	2005	2006	2007	2008	2009	2010
RECURSOS CORRIENTES	58.252	101.847	145.706	158.706	143.111	90.510	140.227	137.389	124.336	106.928	92.592	79.094	110.711	130.722	147.378	164.109	217.794	1.244.998	1.518.446	1.913.042
Ingresos Tributarios	4.991	19.770	26.504	26.505	18.981	27.593	29.226	73.341	60.689	37.856	37.309	34.354	56.492	62.154	53.917	63.754	80.701	94.824	138.160	194.115
Contribuciones Seguridad Social																				
Ingresos No Tributarios	8.147	9.824	9.616	2.994	4.168	8.294	7.516	63.053	62.664	68.183	54.246	43.643	52.922	66.526	90.685	96.835	133.298	919.754	1.121.436	1.414.005
Otros Ingresos Corrientes	45.114	72.253	109.586	129.207	119.962	54.623	103.485	995	983	889	1.037	1.097	1.297	2.043	2.777	3.521	3.794	230.419	258.850	304.922
GASTOS CORRIENTES	92.551	90.205	140.270	148.091	144.127	89.464	113.530	118.579	115.639	127.763	100.243	100.028	110.094	128.837	155.200	188.657	241.625	1.255.083	1.494.183	1.794.011
Remuneraciones	43.519	57.396	85.620	87.918	85.367	65.699	68.039	67.572	69.173	71.958	54.269	51.575	51.226	57.966	68.165	88.023	114.921	159.536	184.319	221.600
Otros Gastos de Consumo	24.724	32.536	50.115	59.161	57.936	22.574	38.270	40.722	38.391	38.840	35.082	36.906	49.623	57.835	67.871	84.225	106.944	343.229	413.466	506.531
Rentas de la Propiedad	24.308	273	500	1.010		999	1.283	1.683	1.672	5.065	4.509	5.786	5.612	4.730	4.768	4.707	4.250	3.893	3.217	1.946
Prestaciones de la Seguridad Social								16												
Otros Gastos Corrientes								2.226	1.873	5.948	1.919	2.509		3.487	5.774	4.090	6.175	728.371	868.527	1.024.089
Transferencias Corrientes			4.035	2	90	192	5.938	6.360	4.530	5.952	4.464	3.252	3.633	4.820	8.621	7.612	9.335	20.054	23.653	39.844
RESULTADO ECONOMICO	-34.299	11.642	5.436	10.615	-1.016	1.046	26.697	18.810	8.697	-20.835	-7.651	-20.934	617	1.885	-7.822	-24.548	-23.831	-10.086	24.263	119.031
RECURSOS DE CAPITAL	8.048	11.662	14.326	13.711	17.051	15.642	20.058	22.031	20.778	19.646	15.610	16.072	18.325	27.211	135.030	213.961	179.912	84.298	88.859	78.514
GASTOS DE CAPITAL	75.071	65.889	80.281	128.993	148.107	118.783	124.291	127.291	77.597	86.804	59.935	54.166	79.065	163.987	513.242	810.339	671.751	656.584	435.417	455.351
Inversión Real Directa	75.071	64.807	78.083	128.993	144.697	115.265	115.851	116.198	68.440	81.861	54.320	48.791	73.447	155.531	485.403	772.904	628.926	622.387	393.953	416.987
Transferencias de Capital					70	142								2.250	5.384	4.328	3.770		5.982	6.974
Inversión Financiera		1.082	2.198		3.340	3.376	8.440	11.093	9.157	4.943	5.615	5.375	5.618	8.456	25.588	32.051	38.497	30.426	35.482	31.390
TOTAL DE RECURSOS	66.300	113.509	160.032	172.417	160.162	106.152	160.285	159.420	145.114	126.574	108.202	95.166	129.036	157.933	282.408	378.070	397.706	1.329.296	1.607.305	1.991.556
TOTAL DE GASTOS	167.622	156.094	220.551	277.084	292.234	208.247	237.821	245.870	193.236	214.567	160.178	154.194	189.159	292.824	668.441	998.997	913.376	1.911.667	1.929.600	2.249.362
RDO. FCIERO. ANTES DE CONTRIB.	-101.322	-42.585	-60.519	-104.667	-132.072	-102.095	-77.536	-86.450	-48.122	-87.993	-51.976	-59.028	-60.123	-134.891	-386.034	-620.927	-515.670	-582.371	-322.295	-257.806
CONTRIBUCIONES FIGURATIVAS	74.252	53.088	94.072	93.261	96.357	81.771	84.032	92.732	79.788	89.038	73.937	81.469	109.654	175.253	413.078	651.727	584.872	675.610	495.732	538.252
GASTOS FIGURATIVOS	33	455	853	8.214	2.907	739	25.577	27.135	25.917	29.850	21.906	12.738	32.375	21.164	23.813	32.469	37.982	67.044	97.216	194.958
RESULTADO FINANCIERO	-27.103	10.048	32.700	-19.620	-38.622	-21.063	-19.081	-20.853	5.749	-28.805	55	9.703	17.155	19.199	3.231	-1.669	31.220	26.195	76.220	85.488
FUENTES FINANCIERAS	50.481	24.501	22.208	51.369	55.225	38.788	30.428	16.507	11.855	37.165	9.029	7.534	7.247	49.831	145.419	172.283	172.642	274.022	226.697	273.440
APLICACIONES FINANCIERAS	15.156	5.839	3.573	4.065	3.567	1.435	746	3.154	4.082	2.590	4.202	10.285	15.374	75.476	155.330	177.516	211.045	307.548	310.805	367.887
CONTR.FIG. P/APLICAC. FINANCIERAS													6.464	6.446	6.680	6.923	7.208	7.356	7.915	8.989
GASTOS FIG. P/ APLICAC. FINANCIERAS																22	25	24	28	30
FINANCIAMIENTO NETO	35.325	18.662	18.635	47.304	51.658	37.353	29.682	13.353	7.773	34.575	4.827	-2.751	-1.663	-19.199	-3.231	1.669	-31.220	-26.194	-76.221	-85.488

FUENTES: Cuentas Generales del Ejercicio.

DIRECCION GENERAL DE PROGRAMACION Y ESTADISTICA HACENDAL

PROVINCIA DE SANTA FE

Organismos Descentralizados - Evolución del Resultado

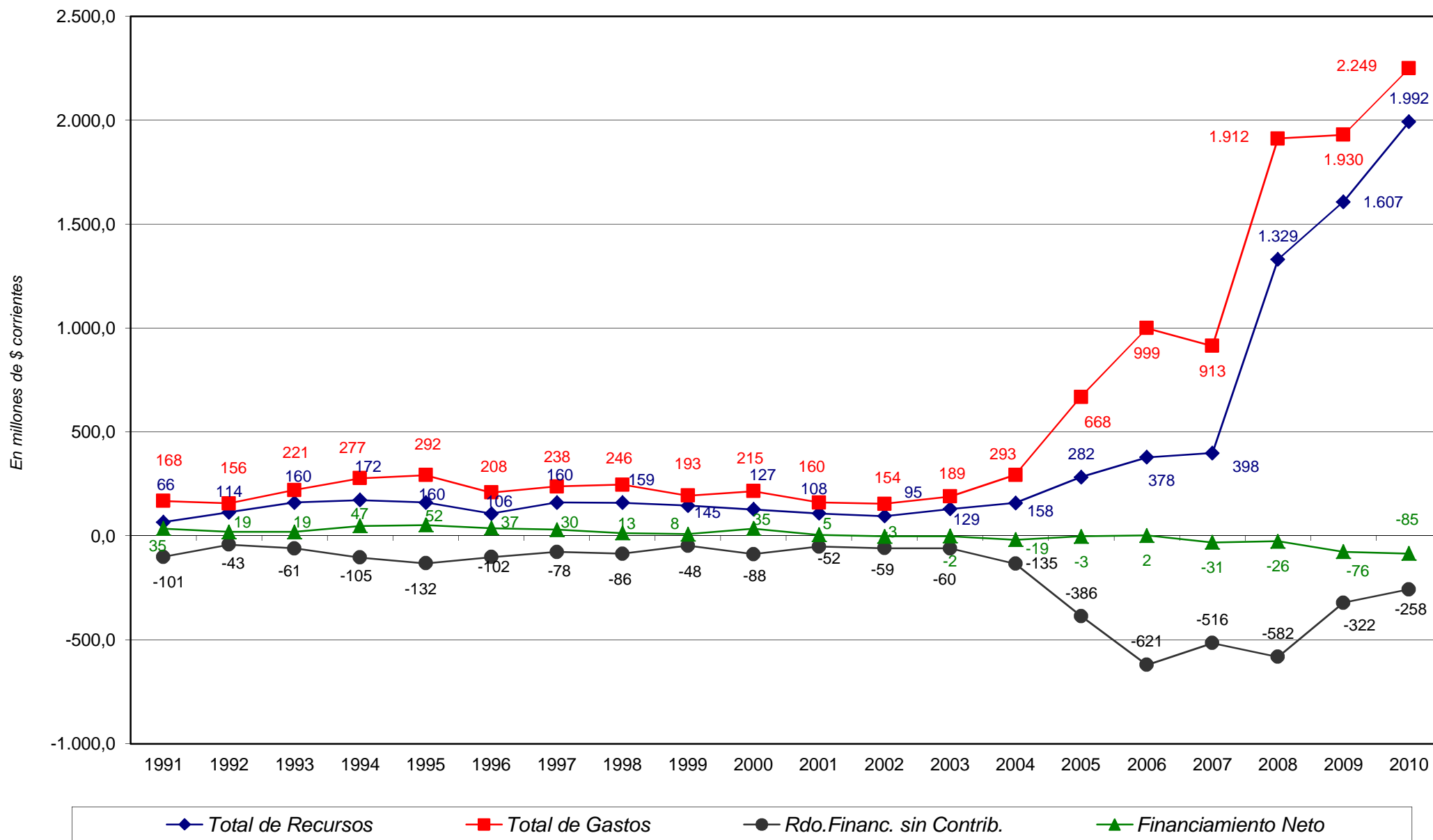

PROVINCIA DE SANTA FE

RECURSOS DE LOS ORGANISMOS DESCENTRALIZADOS

En miles de pesos corrientes

RUBROS	1991	1992	1993	1994	1995	1996	1997	1998	1999	2000	2001	2002	2003	2004	2005	2006	2007	2008	2009	2010
RECURSOS CORRIENTES	58.252	101.847	145.706	158.706	143.111	90.510	140.227	137.389	124.336	106.928	92.592	79.094	110.711	130.722	147.378	164.109	217.794	1.244.998	1.518.446	1.913.042
INGRESOS TRIBUTARIOS	4.991	19.770	26.504	26.505	18.981	27.593	29.226	73.341	60.689	37.856	37.309	34.354	56.492	62.154	53.917	63.754	80.701	94.824	138.160	194.115
De Jurisdicción Provincial																				
Inmobiliario																				
Patente Única s/Vehículo																				
Sellos y Tasas Retrib. de Serv.																				
Ingresos Brutos																				
Otros Tributos de Origen Provincial																				
De Jurisdicción Nacional	4.991	19.770	26.504	26.505	18.981	27.593	29.226	73.341	60.689	37.856	37.309	34.354	56.492	62.154	53.917	63.754	80.701	94.824	138.160	194.115
Ganancias																				
Activos																				
Bienes Personales																				
Valor Agregado																				
Internos Unificados																				
Combustibles Líquidos	4.991	19.770	26.504	26.505	18.981	27.593	29.226	73.331	60.686	37.856	37.309	34.354	49.369	48.443	53.917	63.754	80.701	94.824	138.160	194.115
Consumo Energía Eléctrica																				
Otros Tributos de Origen Nacional													7.123	13.711						
Rég. de Garantía y Fondos Nac.								10	3											
Otros																				
CONTRIBUCIONES SEG. SOCIAL																				
INGRESOS NO TRIBUTARIOS	8.147	9.824	9.616	2.994	4.168	8.294	7.516	63.053	62.664	68.183	54.246	43.643	52.922	66.526	90.685	96.835	133.298	919.754	1.121.436	1.414.005
OTROS INGRESOS CORRIENTES	45.114	72.253	109.586	129.207	119.962	54.623	103.485	995	983	889	1.037	1.097	1.297	2.043	2.777	3.521	3.794	230.419	258.850	304.922
RECURSOS DE CAPITAL	8.048	11.662	14.326	13.711	17.051	15.642	20.058	22.031	20.778	19.646	15.610	16.072	18.325	27.211	135.030	213.961	179.912	84.298	88.859	78.514
CONTRIBUCIONES FIGURATIVAS	74.252	53.088	94.072	93.261	96.357	81.771	84.032	92.732	79.788	89.038	73.937	81.469	109.654	175.253	413.078	651.727	584.872	675.610	495.732	538.252
FUENTES FINANCIERAS	50.481	24.501	22.208	51.369	55.225	38.788	30.428	16.507	11.855	37.165	9.029	7.534	7.247	49.831	145.419	172.283	172.642	274.022	226.697	273.440
CONTR.FIG. P/APLICAC. FINANCIERAS													6.464	6.446	6.680	6.923	7.208	7.356	7.915	8.989
TOTAL GENERAL DE RECURSOS	191.033	191.098	276.312	317.047	311.744	226.711	274.745	268.659	236.757	252.777	191.168	184.169	252.400	389.463	847.585	1.209.003	1.162.428	2.286.283	2.337.649	2.812.236

FUENTES: Cuentas Generales del Ejercicio.

PROVINCIA DE SANTA FE

GASTOS DE LOS ORGANISMOS DESCENTRALIZADOS

En miles de pesos corrientes

PARTIDAS	1991	1992	1993	1994	1995	1996	1997	1998	1999	2000	2001	2002	2003	2004	2005	2006	2007	2008	2009	2010
GASTOS CORRIENTES	92.551	90.205	140.270	148.091	144.127	89.464	113.530	118.579	115.639	127.763	100.243	100.028	110.094	128.837	155.200	188.657	241.625	1.255.083	1.494.183	1.794.011
REMUNERACIONES	43.519	57.396	85.620	87.918	85.367	65.699	68.039	67.572	69.173	71.958	54.269	51.575	51.226	57.966	68.165	88.023	114.921	159.536	184.319	221.600
OTROS GASTOS DE CONSUMO	24.724	32.536	50.115	59.161	57.936	22.574	38.270	40.722	38.391	38.840	35.082	36.906	49.623	57.835	67.871	84.225	106.944	343.229	413.466	506.531
RENTAS DE LA PROPIEDAD	24.308	273	500	1.010	734	999	1.283	1.683	1.672	5.065	4.509	5.786	5.612	4.730	4.768	4.707	4.250	3.893	3.217	1.946
PRESTACIONES A LA SEG. SOCIAL								16												
OTROS GASTOS CORRIENTES								2.226	1.873	5.948	1.919	2.509		3.487	5.774	4.090	6.175	728.371	869.527	1.024.089
TRANSFERENCIAS CORRIENTES			4.035	2	90	192	5.938	6.360	4.530	5.952	4.464	3.252	3.633	4.820	8.621	7.612	9.335	20.054	23.653	39.844
Coparticipación a MMCC																				
Resto			4.035	2	90	192	5.938	6.360	4.530	5.952	4.464	3.252	3.633	4.820	8.621	7.612	9.335	20.054	23.653	39.844
GASTOS DE CAPITAL	75.071	65.889	80.281	128.993	148.107	118.783	124.291	127.291	77.597	86.804	59.935	54.166	79.065	163.987	513.242	810.339	671.751	656.584	435.417	455.351
INVERSION REAL DIRECTA	75.071	64.807	78.083	128.993	144.697	115.265	115.851	116.198	68.440	81.861	54.320	48.791	73.447	155.531	485.403	772.904	628.926	622.387	393.953	416.987
Bienes Preexistentes	54	62	319	1.967	229	1	182	38	822	386	297	23	1.214	1.036	43.245	25.550	14.571	16.909	7.467	4.319
Construcciones	74.052	63.309	76.461	125.660	143.437	115.017	115.456	99.155	67.415	80.388	30.878	21.427	37.132	113.625	324.259	686.143	533.174	507.447	286.547	295.318
Maquinarias y Equipos	965	1.436	1.303	1.366	1.031	247	213	17.005	192	1.087	1.012	418	5.323	8.482	73.752	3.060	3.292	6.267	3.474	2.873
Otros									11		22.133	26.923	29.778	32.388	44.146	58.151	77.890	91.764	96.465	114.476
TRANSFERENCIAS DE CAPITAL					70	142									5.384	4.328	3.770	5.982	6.974	
INVERSION FINANCIERA		1.082	2.198		3.340	3.376	8.440	11.093	9.157	4.943	5.615	5.375	5.618	8.456	25.588	32.051	38.497	30.426	35.482	31.390
GASTOS FIGURATIVOS	33	455	853	8.214	2.907	739	25.577	27.135	25.917	29.850	21.906	12.738	32.375	21.164	23.813	32.469	37.982	67.044	97.216	194.958
APLICACIONES FINANCIERAS	15.156	5.839	3.573	4.065	3.567	1.435	746	3.154	4.082	2.590	4.202	10.285	15.374	75.476	155.330	177.516	211.045	307.548	310.805	367.887
GASTOS FIG. P/ APLICAC. FINANCIERAS																22	25	24	28	30
TOTAL GENERAL DE GASTOS	182.811	162.388	224.977	289.363	298.708	210.421	264.144	276.159	223.235	247.007	186.286	177.217	236.908	389.464	847.584	1.209.003	1.162.428	2.286.282	2.337.649	2.812.236

FUENTES: Cuentas Generales del Ejercicio.

DIRECCION GENERAL DE PROGRAMACION Y ESTADISTICA HACENDAL

PROVINCIA DE SANTA FE

Total de Gastos según la clasificación por Finalidad/Función de los ORGANISMOS DESCENTRALIZADOS

En miles de pesos corrientes

CONCEPTOS	1991	1992	1993	1994	1995	1996	1997	1998	1999	2000	2001	2002	2003	2004	2005	2006	2007	2008	2009	2010
1 - ADMINISTRACION GUBERNAMENTAL		12.345	49.751	50.259	48.942	45.777	70.929	77.916	78.954	81.505	77.639	79.741	88.132	103.807	127.612	152.233	199.009	1.215.584	1.446.217	266.247
10 - Legislativa																				
20 - Judicial																				
30 - Dirección Superior Ejecutiva								28.932	27.436	28.688	24.518	23.315	26.206	31.449	45.932	53.330	73.898	1.043.268	1.245.113	9.485
50 - Relaciones Exteriores							23.627						2.345	3.302	4.336	5.419	6.943	11.733	13.702	26.378
60 - Administración Fiscal		12.345	49.751	50.259	48.942	45.777	47.302	48.984	51.518	52.817	53.121	56.426	59.581	69.056	77.344	93.485	118.168	160.584	187.403	230.384
70 - Control de la Gestión Pública																				
80 - Información y Estadística Básica																				
2 - SERVICIOS DE SEGURIDAD	826	1.185	1.466	1.335	1.264	1.311	1.385	1.409	1.347	1.323	1.339	1.336	1.687	2.258	3.153	3.836	4.288	5.904		
10 - Seguridad Interior																				
20 - Sistema Penal	826	1.185	1.466	1.335	1.264	1.311	1.385	1.409	1.347	1.323	1.339	1.336	1.687	2.258	3.153	3.836	4.288	5.904		
3 - SERVICIOS SOCIALES	98.601	82.977	104.049	163.247	171.043	93.688	90.204	90.831	68.485	81.232	40.150	36.133	29.284	55.196	238.057	323.497	293.870	154.346	158.618	207.534
10 - Salud																				
20 - Promoción y Asistencia Social																	9		7.496	10.478
30 - Seguridad Social							2.593	19	1	1	1	1								
41 - Educación Elemental																				
42 - Educación Media y Técnica																				
43 - Educación Superior y Universitaria																				
44 - Cultura																				
45 - Deporte y Recreación																				
46 - Administración de la Educación																				
50 - Ciencia y Técnica																				
60 - Trabajo																				
70 - Vivienda y Urbanismo	45.084	30.962	32.373	77.710	77.230	75.728	75.466	79.984	61.813	74.486	34.293	31.939	24.359	50.015	232.052	316.814	285.832	144.688	140.981	181.169
80 - Agua Potable y Alcantarillada	53.517	52.015	71.676	85.537	93.813	17.960	12.145	10.828	6.671	6.745	5.856	4.193	4.925	5.181	6.005	6.683	8.029	9.657	10.142	15.887
90 - Otros Servicios Urbanos																				
4 - SERVICIOS ECONOMICOS	68.171	59.560	65.094	61.607	70.738	66.888	74.019	74.032	45.468	45.423	36.647	31.215	62.984	122.080	289.733	510.453	403.211	530.507	319.771	1.772.859
10 - Energía, Combustible y Minería																				
20 - Comunicaciones																				
30 - Transporte	68.171	59.560	65.094	61.607	70.738	66.888	74.019	74.032	45.468	45.423	36.647	31.215	62.984	122.080	289.733	510.453	403.211	530.507	319.771	304.565
40 - Ecología y Medio Ambiente																				
50 - Agricultura																				
60 - Industria																				
70 - Comercio, Turismo y Otros Servicios																				1.468.294
80 - Seguro y Finanzas																				
5 - DEUDA PUBLICA	24	26	156	1.010	1.936	999	1.284	1.683	1.673	5.065	4.509	5.778	7.073	9.483	7.824	8.976	10.992	5.328	4.992	2.722
9 - NO CLASIFICADO	15.190	6.294	4.426	11.905	4.787	1.760	26.322	30.289	27.307	32.460	26.002	23.015	47.749	32.927	38.206	45.450	53.868	82.132	111.546	204.032
TOTAL GENERAL	182.812	162.387	224.942	289.363	298.710	210.423	264.143	276.160	223.234	247.008	186.286	177.218	236.909	325.751	704.585	1.044.446	965.879	1.993.801	2.041.145	2.453.394

NOTA: Organismos Descentralizados comprende: D.P.V.; D.P.V.y U.; I.A.P.I.P.; A.P.I.; Catastro; DIPOS Residual; Caja de Asistencia Social, Aeropuerto Rosario; Ente Zona Franca, EnReSS y Sindicatura General de la Provincia.

FUENTES: Cuentas Generales del Ejercicio de cada año.

DIRECCION GENERAL DE PROGRAMACION Y ESTADISTICA HACENDAL

Evolución del Resultado Financiero

de la

DIRECCION PROVINCIAL DE

VIALIDAD

Período: 1991-2010

PROVINCIA DE SANTA FE

Esquema Ahorro-Inversión y Financiamiento de la DIRECCION PROVINCIAL DE VIALIDAD

En miles de pesos corrientes

CONCEPTOS	1991	1992	1993	1994	1995	1996	1997	1998	1999	2000	2001	2002	2003	2004	2005	2006	2007	2008	2009	2010
RECURSOS CORRIENTES	6.048	20.711	27.278	27.182	20.642	29.570	29.835	25.713	24.664	14.174	15.303	11.108	21.462	23.902	22.675	26.424	36.133	50.166	53.169	78.533
Ingresos Tributarios	4.991	19.770	26.504	26.505	18.981	27.593	29.226	25.095	20.970	11.932	14.763	10.535	19.973	21.576	19.762	25.047	32.997	48.886	52.080	77.847
Contribuciones Seguridad Social																				
Ingresos No Tributarios	1.057	941	774	287	1.661	1.920	609	618	3.694	2.242	540	573	1.489	2.326	2.913	1.377	3.136	1.280	1.089	686
Otros Ingresos Corrientes				390		57														
GASTOS CORRIENTES	44.749	23.694	20.844	21.517	20.588	20.797	20.463	23.043	21.121	22.324	4.944	8.513	10.040	8.030	15.401	11.462	19.072	15.616	15.373	18.249
Remuneraciones	18.550	21.363	18.543	18.194	18.230	18.125	18.001	18.395	18.440	19.360	3.017	2.965	3.035	3.770	4.940	6.665	8.116	10.751	11.255	14.594
Otros Gastos de Consumo	1.915	2.074	1.929	2.901	2.134	1.807	1.255	3.016	1.038	1.040	436	1.352	2.801	818	2.656	1.852	6.955	2.198	1.715	1.709
Rentas de la Propiedad	24.284	247	337	422	204	713	1.207	1.632	1.643	1.924	1.491	4.196	4.204	3.442	3.107	2.945	2.636	2.506	2.403	1.946
Prestaciones de la Seguridad Social																				
Otros Gastos Corrientes						152									2.063		1.365			
Transferencias Corrientes			35												2.635			161		
RESULTADO ECONOMICO	-38.701	-2.973	6.434	5.665	74	8.773	9.372	2.670	3.543	-8.150	10.359	2.595	11.422	15.872	7.274	14.962	17.061	34.550	37.797	60.284
RECURSOS DE CAPITAL		2	11	116	28	13	1.665	2	1		1					6.890	891			
GASTOS DE CAPITAL	23.422	35.876	44.285	39.811	49.018	44.955	52.764	50.152	24.207	21.935	29.737	25.437	57.092	115.959	283.322	499.590	393.428	517.020	306.638	287.298
Inversión Real Directa	23.422	35.876	44.285	39.811	49.018	44.955	52.764	50.152	24.207	21.935	29.737	25.437	57.092	115.959	281.442	497.310	387.379	512.527	300.609	281.298
Transferencias de Capital															1.865	5.747	3.741	5.747	5.747	6.000
Inversión Financiera															14	2.280	2.293	751	282	
TOTAL DE RECURSOS	6.048	20.713	27.289	27.298	20.670	29.583	31.500	25.715	24.665	14.174	15.304	11.108	21.462	23.902	22.675	33.314	37.024	50.166	53.169	78.533
TOTAL DE GASTOS	68.171	59.560	65.129	61.328	69.586	65.752	73.227	73.195	45.328	44.259	34.681	33.950	67.132	123.989	298.723	511.052	412.500	532.635	322.010	305.547
RDO. FCIERO. ANTES DE CONTRIB.	-62.123	-38.847	-37.840	-34.030	-48.916	-36.169	-41.727	-47.480	-20.663	-30.085	-19.377	-22.842	-45.670	-100.088	-276.048	-477.738	-375.476	-482.469	-268.841	-227.014
CONTRIBUCIONES FIGURATIVAS	71.102	37.046	39.710	38.512	43.221	31.439	31.911	36.743	23.778	31.830	19.576	23.447	48.182	101.812	276.610	479.061	382.094	476.977	275.906	255.766
GASTOS FIGURATIVOS	33	37	11	2.681				3	50	58			60							
RESULTADO FINANCIERO	8.946	-1.838	1.859	1.801	-5.695	-4.730	-9.816	-10.740	3.065	1.687	199	605	2.452	1.725	562	1.323	6.618	-5.492	7.065	28.752
FUENTES FINANCIERAS					6.898	10.634	11.735	2.707	3.006	3.063	4.768	6.289	514	26.594	64.394	101.456	95.720	129.289	58.922	93.914
APLICACIONES FINANCIERAS	7.682	411	1.237	827	1.203	681	341	2.857	2.444	2.285	2.676	6.289	6.464	34.764	71.636	109.681	109.521	131.129	73.874	131.625
CONTR.FIG. P/APLICAC. FINANCIERAS													6.464	6.446	6.680	6.901	7.183	7.332	7.887	8.959
GASTOS FIG. P/ APLICAC. FINANCIERAS																				
FINANCIAMIENTO NETO	-7.682	-411	-1.237	-827	5.695	9.953	11.394	-150	562	778	2.092		514	-1.724	-561	-1.323	-6.618	5.492	-7.065	-28.752

FUENTES: Cuentas Generales del Ejercicio.

DIRECCION GENERAL DE PROGRAMACION Y ESTADISTICA HACENDAL

PROVINCIA DE SANTA FE

Dirección Provincial de Vialidad- Evolución del Resultado

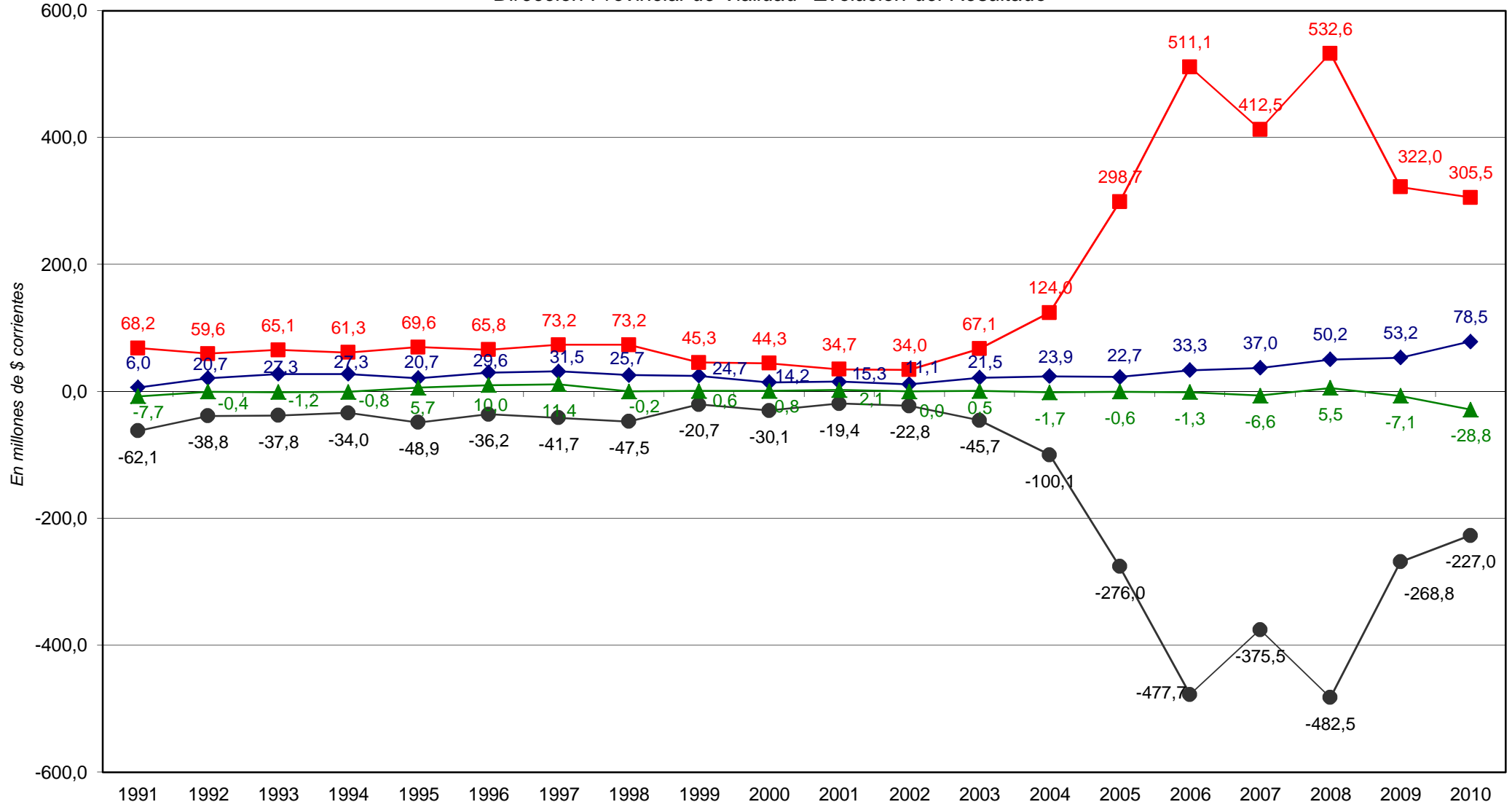

◆ Total de Recursos
 ■ Total de Gastos
 ● Rdo. Financ. sin Contrib.
 ▲ Financiamiento Neto

PROVINCIA DE SANTA FE

Total de Gastos según la clasificación por Finalidad/Función de la DIRECCION PROVINCIAL DE VIALIDAD

En miles de pesos corrientes

CONCEPTOS	1991	1992	1993	1994	1995	1996	1997	1998	1999	2000	2001	2002	2003	2004	2005	2006	2007	2008	2009	2010
1 - ADMINISTRACION GUBERNAMENTAL															4.500		3.756	3.903	5.747	6.000
10 - Legislativa																				
20 - Judicial																				
30 - Dirección Superior Ejecutiva															4.500		3.756	3.903	5.747	6.000
50 - Relaciones Interiores																				
60 - Administración Fiscal																				
70 - Control de la Gestión Pública																				
80 - Información y Estadística Básica																				
2 - SERVICIOS DE SEGURIDAD																				
3 - SERVICIOS SOCIALES																				
4 - SERVICIOS ECONOMICOS	68.171	59.560	65.094	60.906	69.384	65.040	72.020	71.563	43.685	42.316	33.190	29.754	61.627	120.061	287.040	507.145	398.886	525.539	313.753	297.086
10 - Energía, Combustible y Minería																				
20 - Comunicaciones																				
30 - Transporte	68.171	59.560	65.094	60.906	69.384	65.040	72.020	71.563	43.685	42.316	33.190	29.754	61.627	120.061	287.040	507.145	398.886	525.539	313.753	297.086
40 - Ecología y Medio Ambiente																				
50 - Agricultura																				
60 - Industria																				
70 - Comercio, Turismo y Otros Servicios																				
80 - Seguro y Finanzas																				
5 - DEUDA PUBLICA				422	1.406	713	1.207	1.632	1.643	1.924	1.491	4.199	5.505	3.928	5.120	3.907	8.492	3.194	2.510	2.461
9 - NO CLASIFICADO	7.716	447	1.248	3.508		681	341	2.860	2.494	2.362	2.676	6.286	6.524	6.446	8.743	6.901	8.548	7.861	8.584	9.044
TOTAL GENERAL	75.887	60.007	66.342	64.836	70.790	66.434	73.568	76.055	47.822	46.602	37.357	40.239	73.656	130.435	305.403	517.953	419.682	540.497	330.595	314.591

FUENTE: Cuenta General del Ejercicio

DIRECCION GENERAL DE PROGRAMACION Y ESTADISTICA HACENDAL

Evolución del Resultado Financiero

de la

***DIRECCION PROVINCIAL DE
VIVIENDA Y URBANISMO***

Período: 1991-2010

PROVINCIA DE SANTA FE

Esquema Ahorro-Inversión y Financiamiento de la DIRECCION PROVINCIAL DE VIVIENDA Y URBANISMO

En miles de pesos corrientes

CONCEPTOS	1991	1992	1993	1994	1995	1996	1997	1998	1999	2000	2001	2002	2003	2004	2005	2006	2007	2008	2009	2010
RECURSOS CORRIENTES	2.150	17.452	43.954	49.657	41.048	54.985	54.262	49.708	41.089	27.238	23.716	25.250	37.984	42.171	39.280	40.788	52.423	48.613	88.536	120.413
Ingresos Tributarios								48.236	39.716	25.924	22.546	23.819	36.519	40.578	34.155	38.707	47.704	45.939	86.079	116.269
Contribuciones Seguridad Social																				
Ingresos No Tributarios	430	470	748	1.307	1.252	1.158	1.131	840	762	714	714	1.023	974	978	4.454	1.340	3.832	1.626	1.418	3.014
Otros Ingresos Corrientes	1.720	16.982	43.206	48.350	39.796	53.827	53.131	632	611	600	456	408	491	615	672	741	887	1.049	1.038	1.130
GASTOS CORRIENTES	4.459	4.493	5.562	6.795	6.305	6.588	6.646	6.728	6.623	14.540	9.753	5.481	4.863	5.713	6.933	9.561	11.653	13.281	14.836	17.836
Remuneraciones	3.241	3.289	4.436	5.440	4.917	5.258	5.219	5.093	4.823	5.897	5.661	3.885	3.492	3.922	4.931	6.748	8.679	11.074	13.080	16.456
Otros Gastos de Consumo	1.218	1.204	1.119	1.355	1.388	1.330	1.427	1.635	1.800	1.417	1.074	5	379	113	628	990	440	409	284	284
Rentas de la Propiedad			7							3.128	3.018	1.579	1.372	1.288	1.661	1.762	1.614	1.387	815	
Prestaciones de la Seguridad Social																				
Otros Gastos Corrientes										4.098		12								
Transferencias Corrientes														124	227	424	370	380	532	1.096
RESULTADO ECONOMICO	-2.309	12.959	38.392	42.862	34.743	48.397	47.616	42.980	34.466	12.698	13.963	19.769	33.121	36.459	32.347	31.227	40.769	35.332	73.700	102.577
RECURSOS DE CAPITAL	7.017	10.332	12.881	12.616	15.881	15.629	18.393	22.029	20.777	19.620	15.608	15.554	18.325	27.211	135.030	207.070	179.021	84.298	88.859	78.514
GASTOS DE CAPITAL	40.625	26.470	26.811	70.541	70.924	69.139	68.821	73.255	52.498	63.074	27.558	28.037	20.867	45.750	226.795	309.140	276.427	133.191	127.241	164.057
Inversión Real Directa	40.625	25.388	24.613	70.541	69.084	67.263	61.381	64.162	43.341	58.131	21.943	22.662	15.249	37.294	200.836	273.984	239.651	103.487	91.806	131.692
Transferencias de Capital															385	5.384	571	29	235	974
Inversión Financiera		1.082	2.198		1.840	1.876	7.440	9.093	9.157	4.943	5.615	5.375	5.618	8.456	25.574	29.771	36.204	29.675	35.201	31.390
TOTAL DE RECURSOS	9.167	27.784	56.835	62.273	56.929	70.614	72.655	71.737	61.866	46.858	39.324	40.804	56.309	69.382	174.310	247.858	231.444	132.911	177.395	198.927
TOTAL DE GASTOS	45.084	30.963	32.373	77.336	77.229	75.727	75.467	79.983	59.121	77.614	37.311	33.518	25.730	51.462	233.728	318.700	288.081	146.473	142.077	181.893
RDO. FCIERO. ANTES DE CONTRIB.	-35.917	-3.179	24.462	-15.063	-20.300	-5.113	-2.812	-8.246	2.745	-30.756	2.013	7.286	30.579	17.920	-59.418	-70.842	-56.637	-13.561	35.318	17.034
CONTRIBUCIONES FIGURATIVAS	2.495	2.750	3.417	3.313	2.672	2.609	2.871	4.568	3.125	4.225	399	670	738		57.455	75.490	78.371	29.640	19.079	33.337
GASTOS FIGURATIVOS		418	842	5.533	2.423	325	1.005	1.500	1.991	202	67		17.464	2.754						
RESULTADO FINANCIERO	-33.422	-847	27.037	-17.283	-20.051	-2.829	-946	-5.178	3.879	-26.733	2.345	7.956	13.853	15.166	-1.963	4.648	21.735	16.078	54.397	50.371
FUENTES FINANCIERAS	40.800	23.243	18.809	45.861	28.204	8.153	5.322	4.350	4.280	26.559	433	763	5.723	8.277	65.716	47.388	47.240	46.981	58.409	27.624
APLICACIONES FINANCIERAS	5.974	3.783		374					1.309		1.420	3.993	8.910	23.443	63.753	52.036	68.975	63.058	112.806	77.995
CONTR.FIG. P/APLICAC. FINANCIERAS																				
GASTOS FIG. P/ APLICAC. FINANCIERAS																				
FINANCIAMIENTO NETO	34.826	19.460	18.809	45.487	28.204	8.153	5.322	4.350	2.971	26.559	-987	-3.230	-3.187	-15.166	1.963	-4.648	-21.735	-16.078	-54.397	-50.371

FUENTES: Cuentas Generales del Ejercicio.

DIRECCION GENERAL DE PROGRAMACION Y ESTADISTICA HACENDAL

PROVINCIA DE SANTA FE

Dirección Provincial de Vivienda y Urbanismo - Evolución del Resultado

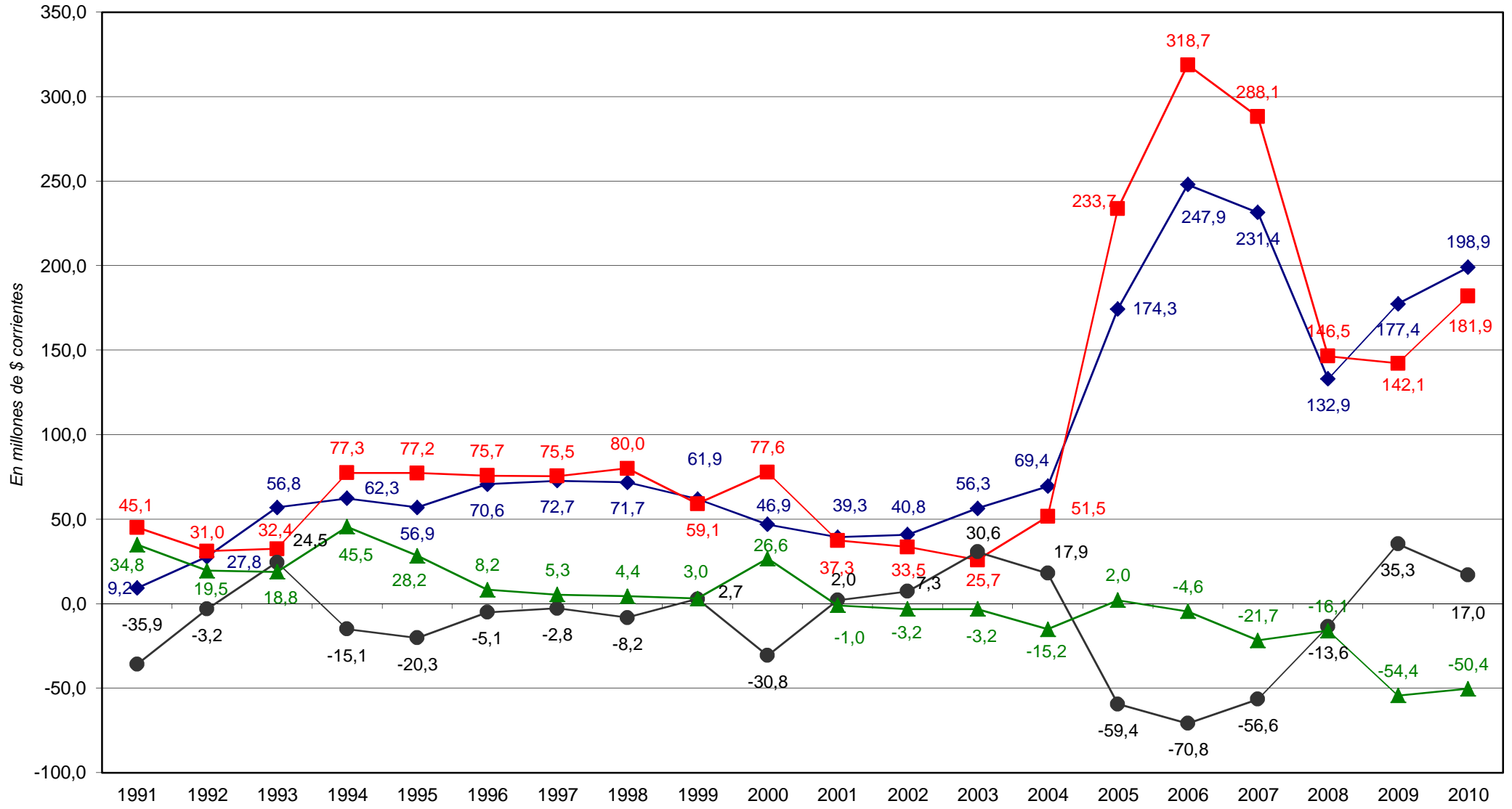

◆ Total de Recursos

■ Total de Gastos

● Rdo. Financ. sin Contrib.

▲ Financiamiento Neto

PROVINCIA DE SANTA FE

Total de Gastos según la clasificación por Finalidad/Función de la DIRECCION PROVINCIAL DE VIVIENDA Y URBANISMO

En miles de pesos corrientes

CONCEPTOS	1991	1992	1993	1994	1995	1996	1997	1998	1999	2000	2001	2002	2003	2004	2005	2006	2007	2008	2009	2010
1 - ADMINISTRACION GUBERNAMENTAL																				
10 - Legislativa																				
20 - Judicial																				
30 - Dirección Superior Ejecutiva																				
50 - Relaciones Interiores																				
60 - Administración Fiscal																				
70 - Control de la Gestión Pública																				
80 - Información y Estadística Básica																				
2 - SERVICIOS DE SEGURIDAD																				
10 - Seguridad Interior																				
20 - Sistema Penal																				
3 - SERVICIOS SOCIALES	45.084	30.962	32.373	77.710	77.230	75.728	75.466	79.984	61.813	74.486	34.293	31.939	24.359	50.015	232.052	316.814	285.832	144.688	141.128	181.645
10 - Salud																				
20 - Promoción y Asistencia Social																			147	476
30 - Seguridad Social																				
41 - Educación Elemental																				
42 - Educación Media y Técnica																				
43 - Educación Superior y Universitaria																				
44 - Cultura																				
45 - Deporte y Recreación																				
46 - Administración de la Educación																				
50 - Ciencia y Técnica																				
60 - Trabajo																				
70 - Vivienda y Urbanismo	45.084	30.962	32.373	77.710	77.230	75.728	75.466	79.984	61.813	74.486	34.293	31.939	24.359	50.015	232.052	316.814	285.832	144.688	140.981	181.169
80 - Agua Potable y Alcantarillada																				
90 - Otros Servicios Urbanos																				
4 - SERVICIOS ECONOMICOS																				
10 - Energía, Combustible y Minería																				
20 - Comunicaciones																				
30 - Transporte																				
40 - Ecología y Medio Ambiente																				
50 - Agricultura																				
60 - Industria																				
70 - Comercio, Turismo y Otros Servicios																				
80 - Seguro y Finanzas																				
5 - DEUDA PUBLICA										3.128	3.018	1.579	1.372	1.447	1.676	1.886	2.249	1.785	949	248
9 - NO CLASIFICADO	5.974	4.201	842	5.533	2.423	325	1.005	1.500	608	203	1.487	3.993	26.374	8.071	5.650	6.059	7.313	7.203	5.717	
TOTAL GENERAL	51.058	35.163	33.215	83.243	79.653	76.053	76.471	81.484	62.421	77.817	38.798	37.511	52.105	59.533	239.378	324.759	295.394	153.676	147.794	181.893

FUENTE: Cuenta General del Ejercicio

DIRECCION GENERAL DE PROGRAMACION Y ESTADISTICA HACENDAL

Evolución del Resultado Financiero

de la

INSTITUTO AUTARQUICO

PROVINCIAL DE

INDUSTRIAS PENITENCIARIAS

Período: 1991-2010

PROVINCIA DE SANTA FE

Esquema Ahorro-Inversión y Financiamiento de las INSTITUTO AUTARQUICO PROVINCIAL DE INDUSTRIAS PENITENCIARIAS

En miles de pesos corrientes

CONCEPTOS	1991	1992	1993	1994	1995	1996	1997	1998	1999	2000	2001	2002	2003	2004	2005	2006	2007	2008	2009	2010
RECURSOS CORRIENTES	171	238	272	248	209	255	314	323	288	267	260	350	653	1.017	1.643	2.222	1.927	2.491	3.159	3.945
Ingresos Tributarios																				
Contribuciones Seguridad Social																				
Ingresos No Tributarios																				
Otros Ingresos Corrientes	171	238	272	248	209	255	314	323	288	267	260	350	653	1.017	1.643	2.222	1.927	2.491	3.159	3.945
GASTOS CORRIENTES	826	1.135	1.424	1.332	1.264	1.309	1.385	1.397	1.339	1.311	1.273	1.335	1.687	2.198	3.042	3.671	3.943	5.596	6.989	9.355
Remuneraciones	647	900	1.136	1.086	1.055	1.056	1.071	1.086	1.059	1.056	1.016	986	1.035	1.241	1.416	1.545	2.061	2.964	3.745	5.364
Otros Gastos de Consumo	179	235	288	246	209	253	314	311	280	255	257	349	652	957	1.626	2.126	1.882	2.633	3.243	3.991
Rentas de la Propiedad																				
Prestaciones de la Seguridad Social																				
Otros Gastos Corrientes																				
Transferencias Corrientes																				
RESULTADO ECONOMICO	-655	-897	-1.152	-1.084	-1.055	-1.054	-1.071	-1.074	-1.051	-1.044	-1.013	-985	-1.034	-1.181	-1.399	-1.449	-2.015	-3.105	-3.830	-5.410
RECURSOS DE CAPITAL																				
GASTOS DE CAPITAL		50	42	3		2		12	8	12	66	1	1	60	111	165	345	308	360	647
Inversión Real Directa		50	42	3		2		12	8	12	66	1	1	60	111	165	345	308	360	647
Transferencias de Capital																				
Inversión Financiera																				
TOTAL DE RECURSOS	171	238	272	248	209	255	314	323	288	267	260	350	653	1.017	1.643	2.222	1.927	2.491	3.159	3.945
TOTAL DE GASTOS	826	1.185	1.466	1.335	1.264	1.311	1.385	1.409	1.347	1.323	1.339	1.336	1.688	2.258	3.153	3.836	4.288	5.904	7.349	10.002
RDO. FCIERO. ANTES DE CONTRIB.	-655	-947	-1.194	-1.087	-1.055	-1.056	-1.071	-1.086	-1.059	-1.056	-1.079	-986	-1.035	-1.241	-1.510	-1.614	-2.361	-3.413	-4.190	-6.057
CONTRIBUCIONES FIGURATIVAS	655	947	1.194	1.087	1.055	1.056	1.071	1.086	1.059	1.056	1.079	986	1.035	1.241	1.510	1.645	2.361	3.382	4.190	6.057
GASTOS FIGURATIVOS																				
RESULTADO FINANCIERO															0	30	0	-30	-0	0
FUENTES FINANCIERAS														101	115	121	191	457	505	864
APLICACIONES FINANCIERAS														101	115	151	191	427	505	864
CONTR.FIG. P/APLICAC.FINANCIERAS																				
GASTOS FIG. P/ APLICAC. FINANCIERAS																				
FINANCIAMIENTO NETO															-0	-30		30		

FUENTES: Cuentas Generales del Ejercicio.

DIRECCION GENERAL DE PROGRAMACION Y ESTADISTICA HACENDAL

PROVINCIA DE SANTA FE

Instituto Autárquico Provincial de Industrias Penitenciarias - Evolución del Resultado

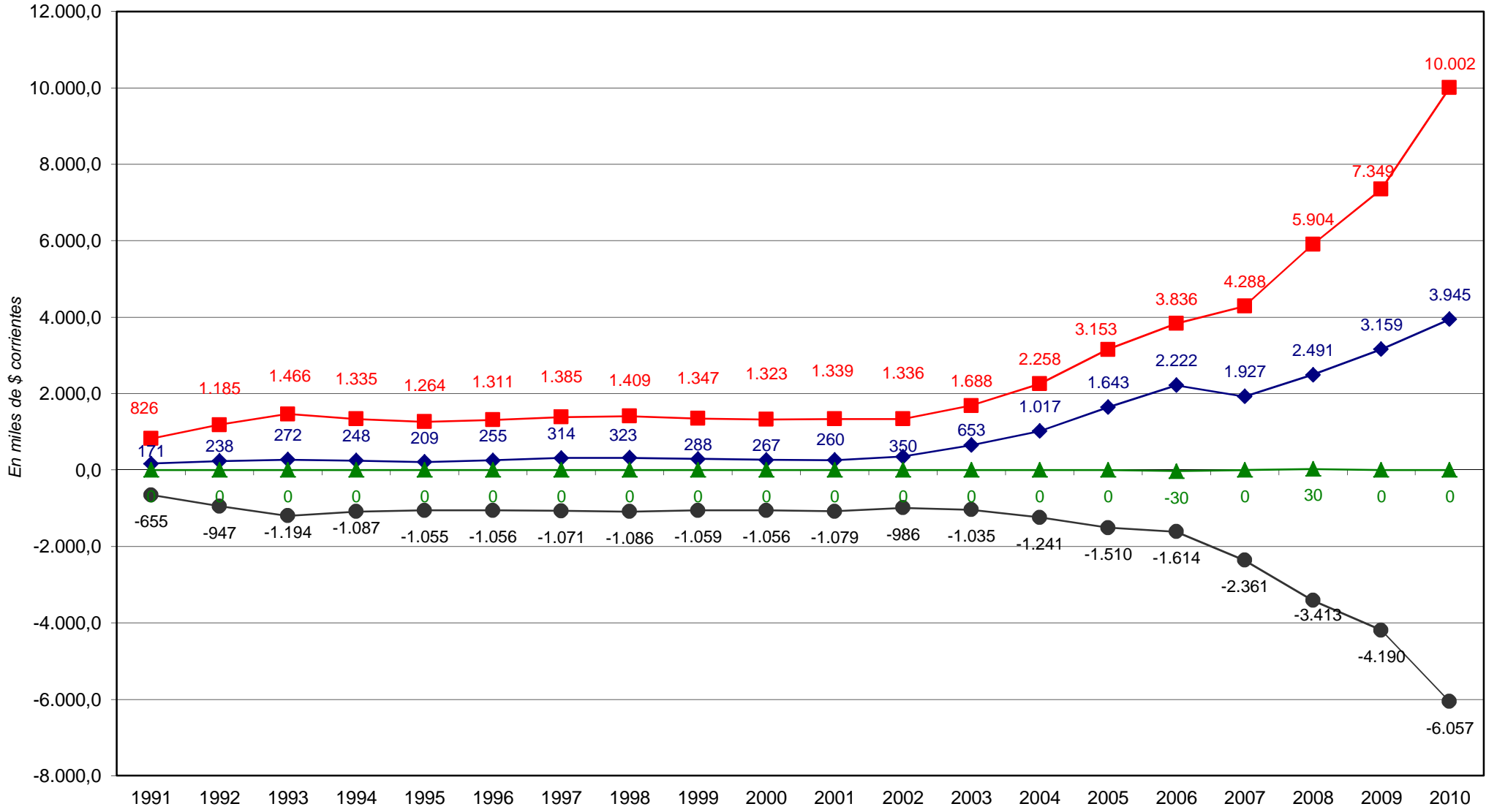

◆ Total de Recursos

■ Total de Gastos

● Rdo. Financ. sin Contrib.

▲ Financiamiento Neto

PROVINCIA DE SANTA FE

Total de Gastos según la clasificación por Finalidad/Función del INSTITUTO AUTARQUICO PROVINCIAL DE INDUSTRIAS PENITENCIARIAS

En miles de pesos corrientes

CONCEPTOS	1991	1992	1993	1994	1995	1996	1997	1998	1999	2000	2001	2002	2003	2004	2005	2006	2007	2008	2009	2010
1 - ADMINISTRACION GUBERNAMENTAL																				
2 - SERVICIOS DE SEGURIDAD	826	1.185	1.466	1.335	1.264	1.311	1.385	1.409	1.347	1.323	1.339	1.336	1.687	2.258	3.153	3.836	4.288	5.904		
10 - Seguridad Interior																				
20 - Sistema Penal	826	1.185	1.466	1.335	1.264	1.311	1.385	1.409	1.347	1.323	1.339	1.336	1.687	2.258	3.153	3.836	4.288	5.904		
3 - SERVICIOS SOCIALES																			7.349	10.002
10 - Salud																				
20 - Promoción y Asistencia Social																			7.349	10.002
30 - Seguridad Social																				
41 - Educación Elemental																				
42 - Educación Media y Técnica																				
43 - Educación Superior y Universitaria																				
44 - Cultura																				
45 - Deporte y Recreación																				
46 - Administración de la Educación																				
50 - Ciencia y Técnica																				
60 - Trabajo																				
70 - Vivienda y Urbanismo																				
80 - Agua Potable y Alcantarillada																				
90 - Otros Servicios Urbanos																				
4 - SERVICIOS ECONOMICOS																				
5 - DEUDA PUBLICA																				
9 - NO CLASIFICADO																				
TOTAL GENERAL	826	1.185	1.466	1.335	1.264	1.311	1.385	1.409	1.347	1.323	1.339	1.336	1.687	2.258	3.153	3.836	4.288	5.904	7.349	10.002

FUENTE: Cuenta General del Ejercicio

NOTA: En el ejercicio 2009, se produce la imputación de las erogaciones del Instituto en la finalidad Servicios Sociales, Función Asistencia Social

DIRECCION GENERAL DE PROGRAMACION Y ESTADISTICA HACENDAL

Evolución del Resultado Financiero
de la

ADMINISTRACION
PROVINCIAL DE IMPUESTOS

Período: 1992-2010

PROVINCIA DE SANTA FE

Esquema Ahorro-Inversión y Financiamiento de la ADMINISTRACION PROVINCIAL DE IMPUESTOS

En miles de pesos corrientes

CONCEPTOS	1992	1993	1994	1995	1996	1997	1998	1999	2000	2001	2002	2003	2004	2005	2006	2007	2008	2009	2010
RECURSOS CORRIENTES				17	2	2	636		100	36	111	127	108	24	58	162	177	216	530
Ingresos Tributarios																			
Contribuciones Seguridad Social																			
Ingresos No Tributarios				17	2	2	636		100	36	111	127	108	24	58	162	177	216	530
Otros Ingresos Corrientes																			
GASTOS CORRIENTES	12.341	42.432	42.833	41.541	38.585	40.124	41.128	43.247	43.954	43.168	47.128	50.371	60.169	63.721	79.856	97.359	128.100	156.511	192.675
Remuneraciones	8.054	29.876	26.882	26.038	25.121	25.533	26.655	28.786	29.066	28.514	28.648	28.498	32.276	37.082	47.592	61.122	85.260	99.088	115.517
Otros Gastos de Consumo	4.287	12.556	15.951	15.503	13.464	14.591	12.661	12.723	13.146	12.780	15.972	21.837	24.406	22.863	27.903	30.990	37.231	50.669	66.198
Rentas de la Propiedad											11	36							
Prestaciones de la Seguridad Social																			
Otros Gastos Corrientes							1.812	1.738	1.742	1.874	2.497		3.487	3.711	4.090	4.810	5.445	6.679	10.960
Transferencias Corrientes														65	271	437	164	75	
RESULTADO ECONOMICO	-12.341	-42.432	-42.833	-41.524	-38.583	-40.122	-40.492	-43.247	-43.854	-43.132	-47.017	-50.244	-60.061	-63.697	-79.799	-97.197	-127.924	-156.295	-192.145
RECURSOS DE CAPITAL									26										
GASTOS DE CAPITAL	4	45	146	18	1	8	173	5	159	419	32	172	325	1.677	292	852	5.491	893	306
Inversión Real Directa	4	45	146	18	1	8	173	5	159	419	32	172	325	1.677	292	852	5.491	893	306
Transferencias de Capital																			
Inversión Financiera																			
TOTAL DE RECURSOS				17	2	2	636		126	36	111	127	108	24	58	162	177	216	530
TOTAL DE GASTOS	12.345	42.477	42.979	41.559	38.586	40.132	41.301	43.252	44.113	43.587	47.160	50.543	60.494	65.398	80.149	98.211	133.591	157.405	192.982
RDO. FCIERO. ANTES DE CONTRIB.	-12.345	-42.477	-42.979	-41.542	-38.584	-40.130	-40.665	-43.252	-43.987	-43.551	-47.049	-50.416	-60.386	-65.374	-80.091	-98.049	-133.415	-157.189	-192.452
CONTRIBUCIONES FIGURATIVAS	12.345	42.477	42.979	41.542	38.584	40.130	41.296	43.252	43.258	43.582	47.117	50.519	60.460	65.374	80.091	98.150	133.415	157.261	192.735
GASTOS FIGURATIVOS																			
RESULTADO FINANCIERO							631		-729	31	68	103	74	0	0	101	0	73	284
FUENTES FINANCIERAS									729				4.435	4.036	4.729	6.404	13.823	11.729	11.865
APLICACIONES FINANCIERAS													4.510	4.036	4.729	6.505	13.823	11.802	12.149
CONTR.FIG. P/APLICAC. FINANCIERAS																			
GASTOS FIG. P/APLICAC. FINANCIERAS																			
FINANCIAMIENTO NETO									729				-75			-101	0	-73	-284

FUENTES: Cuentas Generales del Ejercicio.

DIRECCION GENERAL DE PROGRAMACION Y ESTADISTICA HACENDAL

PROVINCIA DE SANTA FE
Administración Provincial de Impuestos - Evolución del Resultado

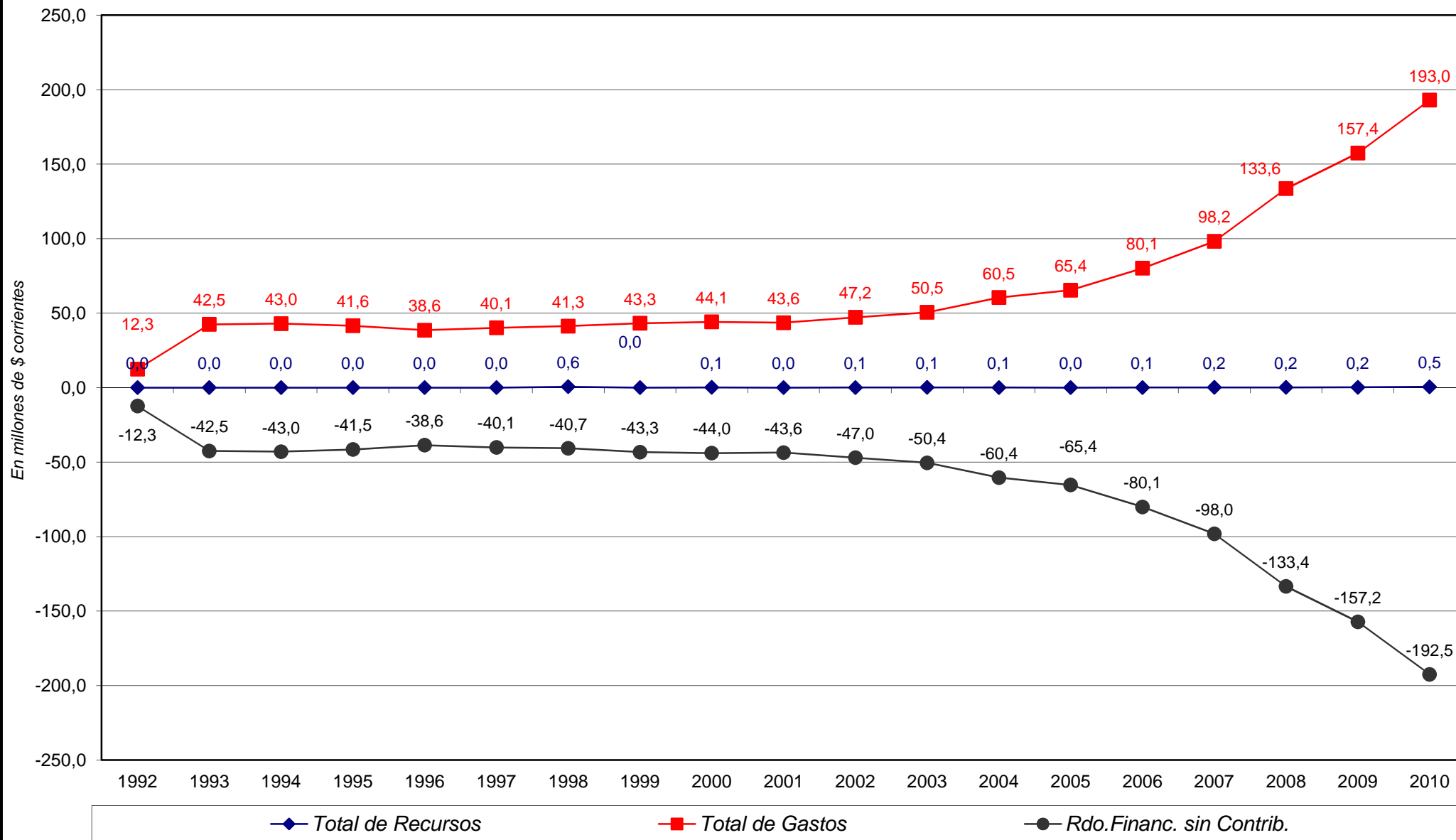

PROVINCIA DE SANTA FE

Total de Gastos según la clasificación por Finalidad/Función de la ADMINISTRACION PROVINCIAL DE IMPUESTOS

En miles de pesos corrientes

CONCEPTOS	1992	1993	1994	1995	1996	1997	1998	1999	2000	2001	2002	2003	2004	2005	2006	2007	2008	2009	2010
1 - ADMINISTRACION GUBERNAMENTAL	12.345	42.477	42.979	41.559	38.586	40.132	41.301	43.252	44.113	43.587	47.160	50.347	57.354	65.011	78.059	98.034	133.349	156.068	192.982
10 - Legislativa																			
20 - Judicial																			
30 - Dirección Superior Ejecutiva																			
50 - Relaciones Interiores																			
60 - Administración Fiscal	12.345	42.477	42.979	41.559	38.586	40.132	41.301	43.252	44.113	43.587	47.160	50.347	57.354	65.011	78.059	98.034	133.349	156.068	192.982
70 - Control de la Gestión Pública																			
80 - Información y Estadística Básica																			
2 - SERVICIOS DE SEGURIDAD																			
3 - SERVICIOS SOCIALES																			
4 - SERVICIOS ECONOMICOS																			
5 - DEUDA PUBLICA												196	3.140	387	2.090	177	243	1.336	
9 - NO CLASIFICADO																			
TOTAL GENERAL	12.345	42.477	42.979	41.559	38.586	40.132	41.301	43.252	44.113	43.587	47.160	50.543	60.494	65.399	80.148	98.211	133.592	157.404	192.982

FUENTE: Cuenta General del Ejercicio

DIRECCION GENERAL DE PROGRAMACION Y ESTADISTICA HACENDAL

Evolución del Resultado Financiero
del

***SERVICIO DE CATASTRO
E INFORMACION TERRITORIAL***

Período: 1993-2010

PROVINCIA DE SANTA FE

Esquema Ahorro-Inversión y Financiamiento de la SERVICIO DE CATASTRO E INFORMACION TERRITORIAL

En miles de pesos corrientes

CONCEPTOS	1993	1994	1995	1996	1997	1998	1999	2000	2001	2002	2003	2004	2005	2006	2007	2008	2009	2010
RECURSOS CORRIENTES		20	78	58	76	57	71	71	169	177	204	396	421	512	900	1.015	389	743
Ingresos Tributarios																		
Contribuciones Seguridad Social																		
Ingresos No Tributarios		20	78	58	76	57	71	49	33	39	108	82	57	53	43	24	33	66
Otros Ingresos Corrientes								22	136	138	96	314	363	458	857	990	355	677
GASTOS CORRIENTES	7.264	7.275	7.382	7.191	7.185	7.670	8.266	8.697	9.399	9.260	9.179	10.858	11.821	15.108	19.841	27.247	31.279	37.247
Remuneraciones	6.255	6.365	6.452	6.374	6.353	7.002	7.731	8.160	8.066	8.005	8.120	8.962	10.459	13.531	17.693	24.446	28.512	33.686
Otros Gastos de Consumo	1.009	908	930	777	816	652	535	537	1.333	1.252	1.055	1.895	1.343	1.423	1.909	2.596	2.553	3.179
Rentas de la Propiedad																		
Prestaciones de la Seguridad Social						16												
Otros Gastos Corrientes																		
Transferencias Corrientes		2		40	16					3	4	1	19	153	239	205	215	382
RESULTADO ECONOMICO	-7.264,00	-7.255,00	-7.304,00	-7.133,00	-7.109,00	-7.613,00	-8.195,00	-8.626,00	-9.230,00	-9.083,00	-8.975,00	-10.461,50	-11.400,77	-14.596,74	-18.941,05	-26.232,28	-30.890,76	-36.504,58
RECURSOS DE CAPITAL																		
GASTOS DE CAPITAL	10	5	1			28		7	29	3	54	844	513	339	304	22	56	155
Inversión Real Directa	10	5	1			28		7	29	3	54	844	513	339	304	22	56	155
Transferencias de Capital																		
Inversión Financiera																		
TOTAL DE RECURSOS		20	78	58	76	57	71	71	169	177	204	396	421	512	900	1.015	389	743
TOTAL DE GASTOS	7.274	7.280	7.383	7.191	7.185	7.698	8.266	8.704	9.428	9.263	9.233	11.702	12.334	15.447	20.145	27.269	31.336	37.402
RDO. FCIERO. ANTES DE CONTRIB.	-7.274	-7.260	-7.305	-7.133	-7.109	-7.641	-8.195	-8.633	-9.259	-9.086	-9.029	-11.306	-11.914	-14.936	-19.245	-26.254	-30.947	-36.660
CONTRIBUCIONES FIGURATIVAS	7.274	7.260	7.303	7.133	7.109	7.641	8.195	8.633	9.259	9.132	9.075	11.627	12.000	14.989	19.581	26.375	30.593	36.669
GASTOS FIGURATIVOS													7	21	13	11	10	552
RESULTADO FINANCIERO			-2							46	46	322	80	32	323	109	-364	-542
FUENTES FINANCIERAS			2						106			2.330	1.721	1.569	2.038	2.779	3.388	3.608
APLICACIONES FINANCIERAS									106	4		2.651	1.801	1.602	2.361	2.888	3.024	3.066
CONTR.FIG. P/APLICAC. FINANCIERAS																		
GASTOS FIG. P/ APLICAC. FINANCIERAS																		
FINANCIAMIENTO NETO			2							-4		-321	-80	-32	-323	-109	364	542

FUENTES: Cuentas Generales del Ejercicio.

DIRECCION GENERAL DE PROGRAMACION Y ESTADISTICA HACENDAL

PROVINCIA DE SANTA FE
Servicio de Catastro e Información Territorial - Evolución del Resultado

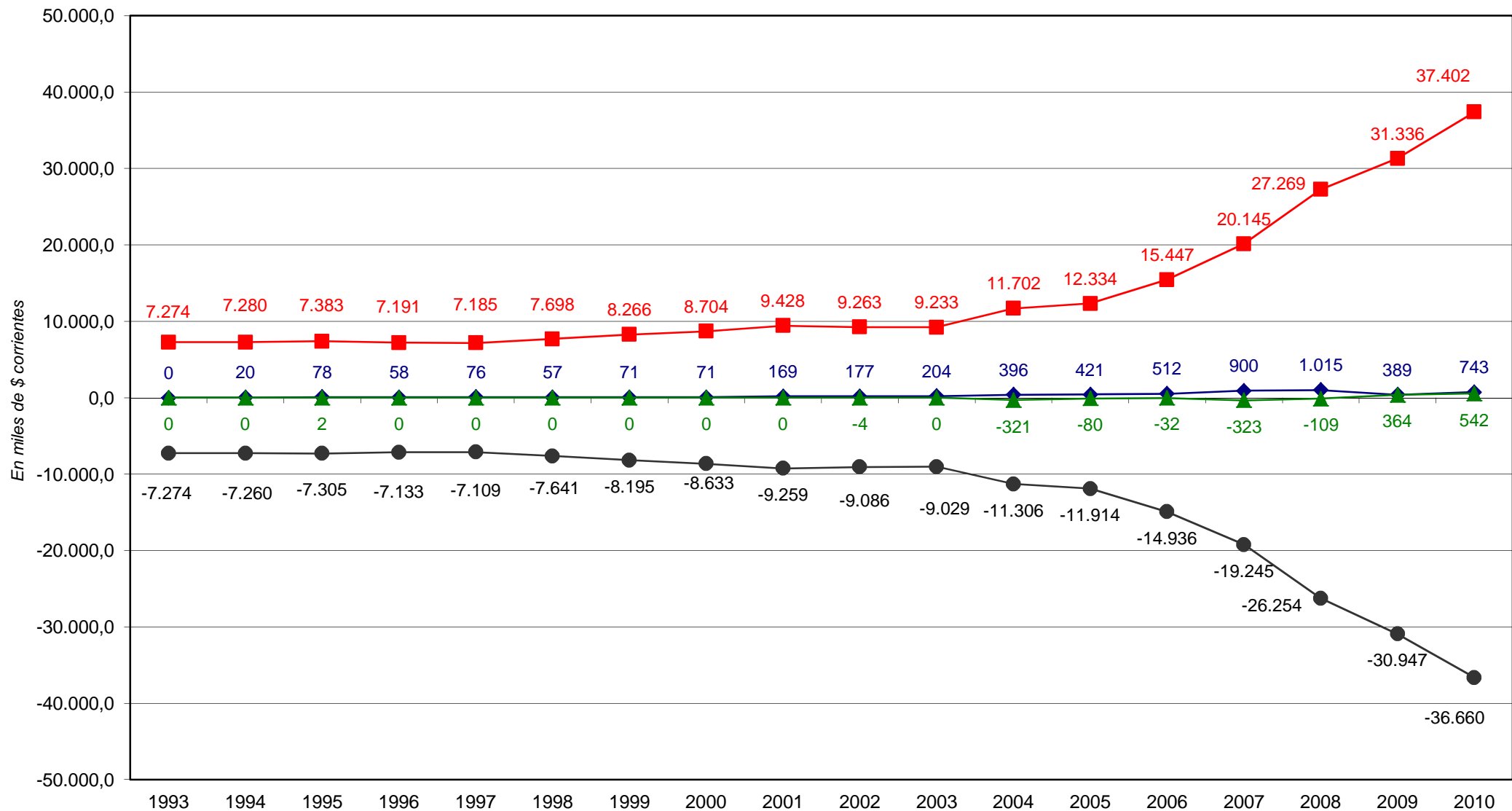

◆ Total de Recursos

■ Total de Gastos

● Rdo. Financ. sin Contrib.

▲ Financiamiento Neto

PROVINCIA DE SANTA FE

Total de Gastos según la clasificación por Finalidad/Función del SERVICIO DE CATASTRO E INFORMACION TERRITORIAL

En miles de pesos corrientes

CONCEPTOS	1993	1994	1995	1996	1997	1998	1999	2000	2001	2002	2003	2004	2005	2006	2007	2008	2009	2010
1 - ADMINISTRACION GUBERNAMENTAL	7.274	7.280	7.383	7.191	7.170	7.683	8.266	8.704	9.534	9.266	9.234	11.702	12.332	15.426	20.135	27.234	31.334	37.402
10 - Legislativa																		
20 - Judicial																		
30 - Dirección Superior Ejecutiva																		
50 - Relaciones Interiores																		
60 - Administración Fiscal	7.274	7.280	7.383	7.191	7.170	7.683	8.266	8.704	9.534	9.266	9.234	11.702	12.332	15.426	20.135	27.234	31.334	37.402
70 - Control de la Gestión Pública																		
80 - Información y Estadística Básica																		
2 - SERVICIOS DE SEGURIDAD																		
3 - SERVICIOS SOCIALES					15	15										9		
10 - Salud																		
20 - Promoción y Asistencia Social																9		
30 - Seguridad Social					15	15												
41 - Educación Elemental																		
42 - Educación Media y Técnica																		
43 - Educación Superior y Universitaria																		
44 - Cultura																		
45 - Deporte y Recreación																		
46 - Administración de la Educación																		
50 - Ciencia y Técnica																		
60 - Trabajo																		
70 - Vivienda y Urbanismo																		
80 - Agua Potable y Alcantarillada																		
90 - Otros Servicios Urbanos																		
4 - SERVICIOS ECONOMICOS																		
5 - DEUDA PUBLICA													2	21	2	35	1	
9 - NO CLASIFICADO													7	43	38	35	38	582
TOTAL GENERAL	7.274	7.280	7.383	7.191	7.185	7.698	8.266	8.704	9.534	9.266	9.234	11.702	12.341	15.490	20.183	27.304	31.374	37.983

FUENTE: Cuenta General del Ejercicio

DIRECCION GENERAL DE PROGRAMACION Y ESTADISTICA HACENDAL

Evolución del Resultado Financiero
del

***AEROPUERTO INTERNACIONAL
DE ROSARIO***

Período: 1994-2010

PROVINCIA DE SANTA FE

Esquema Ahorro-Inversión y Financiamiento de la AEROPUERTO INTERNACIONAL DE ROSARIO

En miles de pesos corrientes

CONCEPTOS	1994	1995	1996	1997	1998	1999	2000	2001	2002	2003	2004	2005	2006	2007	2008	2009	2010
RECURSOS CORRIENTES	1.380	1.160	1.036	1.347	1.879	2.495	2.228	1.643	1.313	1.336	2.201	2.128	2.800	3.721	4.651	3.394	5.001
Ingresos Tributarios																	
Contribuciones Seguridad Social																	
Ingresos No Tributarios	1.380	1.160	1.036	1.347	1.839	2.471	2.228	1.643	1.257	1.279	2.104	2.030	2.700	3.598	4.478	3.201	4.816
Otros Ingresos Corrientes					40	24			56	57	97	98	100	123	173	193	185
GASTOS CORRIENTES	695	977	885	998	1.062	1.070	1.858	1.630	1.062	1.212	1.728	2.381	2.905	3.708	4.374	5.297	6.601
Remuneraciones	122	110	107	106	108	124	248	249	304	382	314	377	642	1.168	1.621	2.151	3.165
Otros Gastos de Consumo	573	867	778	892	954	946	1.610	1.381	758	831	1.414	2.004	2.263	2.540	2.754	3.145	3.437
Rentas de la Propiedad																	
Prestaciones de la Seguridad Social																	
Otros Gastos Corrientes																	
Transferencias Corrientes																	
RESULTADO ECONOMICO	685	183	151	349	817	1.425	370	13	251	124	473	-252	-104	13	277	-1.903	-1.601
RECURSOS DE CAPITAL																	
GASTOS DE CAPITAL	6	377	963	1.001	1.407	713	1.213	1.785	281	40	178	184	153	217	117	122	121
Inversión Real Directa	6	377	963	1.001	1.407	713	1.213	1.785	281	40	178	184	153	217	117	122	121
Transferencias de Capital																	
Inversión Financiera																	
TOTAL DE RECURSOS	1.380	1.160	1.036	1.347	1.879	2.495	2.228	1.643	1.313	1.336	2.201	2.128	2.800	3.721	4.651	3.394	5.001
TOTAL DE GASTOS	701	1.354	1.848	1.999	2.469	1.783	3.071	3.415	1.343	1.252	1.906	2.565	3.057	3.926	4.491	5.419	6.722
RDO. FCIERO. ANTES DE CONTRIB.	679	-194	-812	-652	-590	712	-843	-1.772	-30	84	295	-437	-257	-205	160	-2.025	-1.721
CONTRIBUCIONES FIGURATIVAS	110	80	950	940	1.398	379							140	227		1.964	3.165
GASTOS FIGURATIVOS																	
RESULTADO FINANCIERO	789	-114	138	288	808	1.091	-843	-1.772	-30	84	295	-437	-116	22	160	-61	1.443
FUENTES FINANCIERAS		754		779			2.965	2.123	351	320	492	814	487	379	475	918	643
APLICACIONES FINANCIERAS											788	377	371	401	635	857	2.086
CONTR.FIG. P/APLICAC. FINANCIERAS																	
GASTOS FIG. P/ APLICAC. FINANCIERAS																	
FINANCIAMIENTO NETO		754		779			2.965	2.123	351	320	-296	437	116	-22	-160	61	-1.443

FUENTES: Cuentas Generales del Ejercicio.

DIRECCION GENERAL DE PROGRAMACION Y ESTADISTICA HACENDAL

PROVINCIA DE SANTA FE

Aeropuerto Internacional de Rosario - Evolución del Resultado

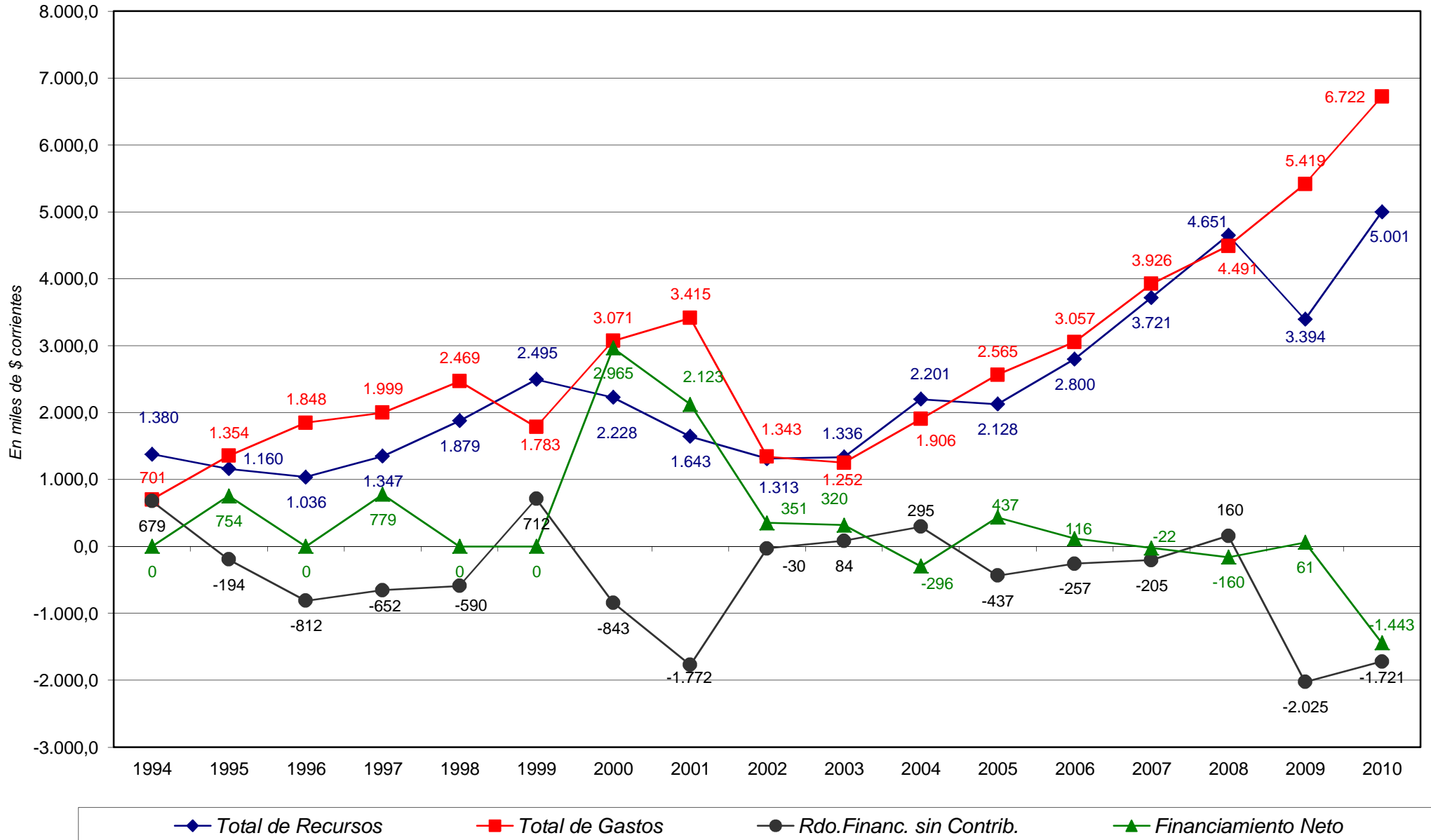

PROVINCIA DE SANTA FE

Total de Gastos según la clasificación por Finalidad/Función del AEROPUERTO INTERNACIONAL DE ROSARIO

En miles de pesos corrientes

CONCEPTOS	1994	1995	1996	1997	1998	1999	2000	2001	2002	2003	2004	2005	2006	2007	2008	2009	2010
1 - ADMINISTRACION GUBERNAMENTAL																	
2 - SERVICIOS DE SEGURIDAD																	
3 - SERVICIOS SOCIALES																	
4 - SERVICIOS ECONOMICOS	701	1.354	1.848	1.999	2.469	1.783	3.071	3.415	1.344	1.252	1.906	2.565	3.057	3.926	4.491	5.419	6.722
10 - Energia, Combustible y Minería																	
20 - Comunicaciones																	
30 - Transporte	701	1.354	1.848	1.999	2.469	1.783	3.071	3.415	1.344	1.252	1.906	2.565	3.057	3.926	4.491	5.419	6.722
40 - Ecología y Medio Ambiente																	
50 - Agricultura																	
60 - Industria																	
70 - Comercio, Turismo y Otros Servicios																	
80 - Seguro y Finanzas																	
5 - DEUDA PUBLICA																	
9 - NO CLASIFICADO																	
TOTAL GENERAL	701	1.354	1.848	1.999	2.469	1.783	3.071	3.415	1.344	1.252	1.906	2.565	3.057	3.926	4.491	5.419	6.722

FUENTE: Cuenta General del Ejercicio

DIRECCION GENERAL DE PROGRAMACION Y ESTADISTICA HACENDAL

Evolución del Resultado Financiero
del

***ENTE REGULADOR DE
SERVICIOS SANITARIOS***

Período: 1995-2010

PROVINCIA DE SANTA FE

Esquema Ahorro-Inversión y Financiamiento del ENTE REGULADOR DE SERVICIOS SANITARIOS

En miles de pesos corrientes

CONCEPTOS	1995	1996	1997	1998	1999	2000	2001	2002	2003	2004	2005	2006	2007	2008	2009	2010
RECURSOS CORRIENTES		4.604	4.210	4.368	4.831	4.997	5.236	4.779	5.543	5.415	5.740	5.676	6.052	6.732	8.185	10.698
Ingresos Tributarios																
Contribuciones Seguridad Social																
Ingresos No Tributarios		4.120	4.210	4.368	4.771	4.997	5.051	4.635	5.543	5.415	5.740	5.676	6.052	6.732	8.185	10.698
Otros Ingresos Corrientes		484			60		185	144								
GASTOS CORRIENTES	221	3.324	3.441	3.559	3.574	3.885	4.058	3.838	4.114	4.551	5.471	6.266	7.932	9.580	10.134	13.691
Remuneraciones	213	2.820	2.819	2.861	2.941	3.076	3.116	3.091	2.988	3.421	4.157	4.627	6.439	8.231	8.598	11.137
Otros Gastos de Consumo	8	504	622	698	633	809	942	747	1.126	1.130	1.314	1.640	1.493	1.349	1.536	2.554
Rentas de la Propiedad																
Prestaciones de la Seguridad Social																
Otros Gastos Corrientes																
Transferencias Corrientes																
RESULTADO ECONOMICO	-221	1.280	769	809	1.257	1.112	1.178	941	1.429	864	269	-590	-1.881	-2.849	-1.949	-2.993
RECURSOS DE CAPITAL							1	518								
GASTOS DE CAPITAL		161	97	137	136	236	328	353	812	630	535	417	97	77	7	2.196
Inversión Real Directa		161	97	137	136	236	328	353	812	630	535	417	97	77	7	2.196
Transferencias de Capital																
Inversión Financiera																
TOTAL DE RECURSOS		4.604	4.210	4.368	4.831	4.997	5.237	5.297	5.543	5.415	5.740	5.676	6.052	6.732	8.185	10.698
TOTAL DE GASTOS	221	3.485	3.538	3.696	3.710	4.121	4.386	4.191	4.926	5.181	6.005	6.683	8.029	9.657	10.142	15.887
RDO. FCJERO. ANTES DE CONTRIB.	-221	1.119	672	672	1.121	876	851	1.106	618	234	-266	-1.007	-1.978	-2.926	-1.956	-5.189
CONTRIBUCIONES FIGURATIVAS	484											60	3.049	3.322	3.300	6.286
GASTOS FIGURATIVOS								2								
RESULTADO FINANCIERO	263	1.119	672	672	1.121	876	851	1.104	618	234	-266	-947	1.071	396	1.344	1.097
FUENTES FINANCIERAS		263	750	500		59		85	690	1.109	1.961	2.067	782	2.104	1.009	1.455
APLICACIONES FINANCIERAS										1.342	1.696	1.120	1.854	2.500	2.353	2.552
CONTR.FIG. P/APLICAC. FINANCIERAS																
GASTOS FIG. P/ APLICAC. FINANCIERAS																
FINANCIAMIENTO NETO		263	750	500		59		85	690	-233	266	947	-1.071	-396	-1.344	-1.097

FUENTES: Cuentas Generales del Ejercicio.

DIRECCION GENERAL DE PROGRAMACION Y ESTADISTICA HACENDAL

PROVINCIA DE SANTA FE

Ente Regulador de Servicios Sanitarios - Evolución del Resultado

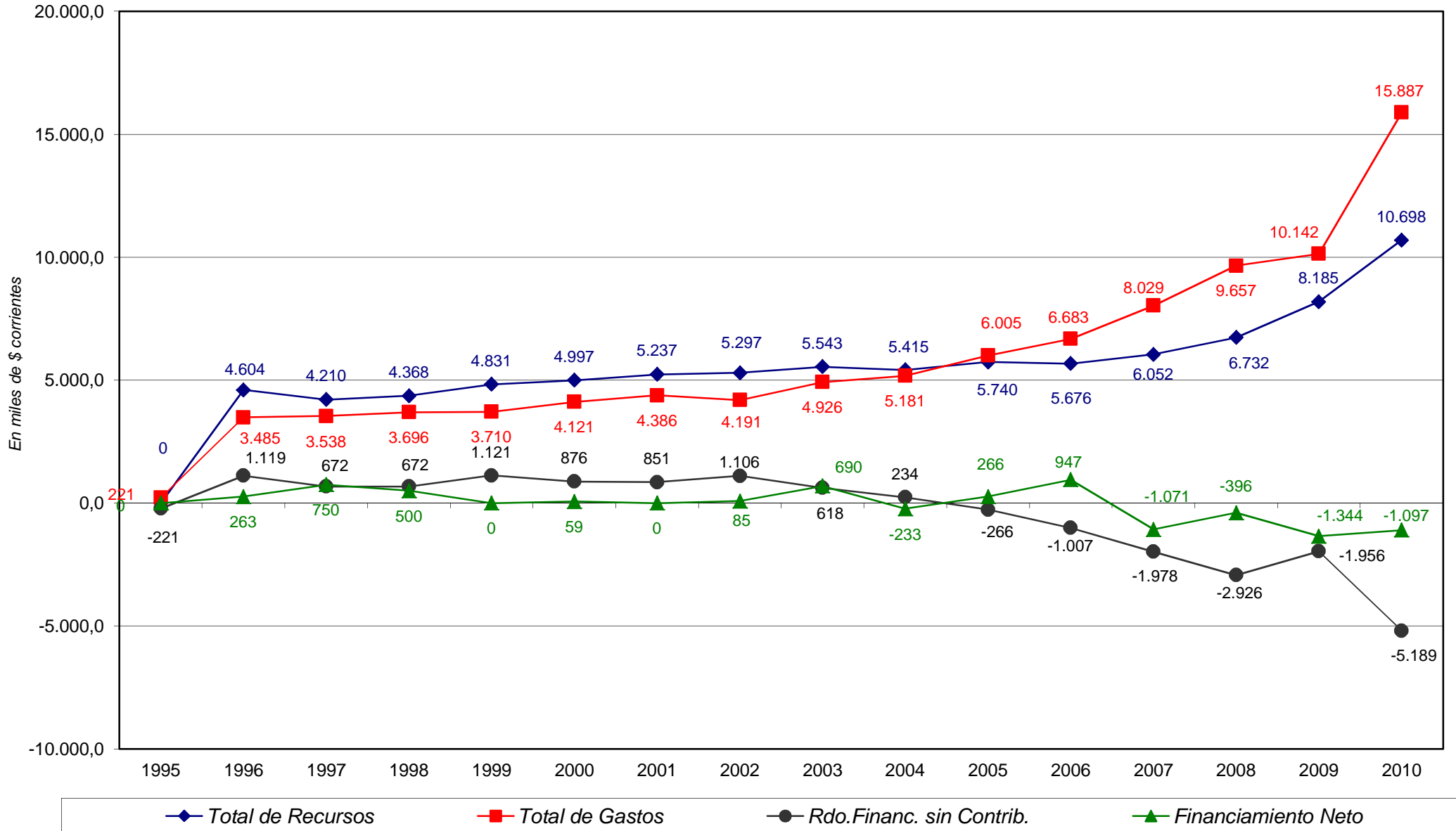

PROVINCIA DE SANTA FE

Esquema Ahorro-Inversión y Financiamiento del ENTE REGULADOR DE SERVICIOS SANITARIOS

En miles de pesos corrientes

CONCEPTOS	1995	1996	1997	1998	1999	2000	2001	2002	2003	2004	2005	2006	2007	2008	2009	2010
RECURSOS CORRIENTES		4.604	4.210	4.368	4.831	4.997	5.236	4.779	5.543	5.415	5.740	5.676	6.052	6.732	8.185	10.698
INGRESOS TRIBUTARIOS																
Sobre los Ingresos																
Ganancias																
Otros																
Sobre el Patrimonio																
Activos																
Inmobiliario																
Patente Única s/Vehículos																
Bienes Personales																
Otros																
Sobre la Prod., Consumo y Transac.																
Valor Agregado																
Internos Unificados																
Combustibles Líquidos																
Consumo Energía Eléctrica																
Sellos y Tasas Retrib. de Serv.																
Ingresos Brutos																
Otros																
Otros Tributos de Origen Nacional																
Otros Tributos de Origen Provincial																
Régimen de Garantía y Fondos Nac.																
CONTRIBUCION A LA SEGURIDAD SOCIAL																
INGRESOS NO TRIBUTARIOS		4.120	4.210	4.368	4.771	4.997	5.051	4.635	5.543	5.415	5.740	5.676	6.052	6.732	8.185	10.698
Tasas y Tarifas		4.119	4.208	4.367	4.770	4.995	5.049	4.630	5.542	5.413	5.727	5.668	6.045	6.719	8.185	10.698
Derechos												8				
Otros		1	2	1	1	2	2	5	2	2	13		7	13		0
OTROS INGRESOS CORRIENTES		484			60		185	144								
Vta de Bs y Ss/Ingresos de Operac.																
Rentas de la Propiedad																
Transferencias Corrientes		484			60		185	144								
GASTOS CORRIENTES	221	3.324	3.441	3.559	3.574	3.885	4.058	3.838	4.114	4.551	5.471	6.266	7.932	9.580	10.134	13.691
REMUNERACIONES	213	2.820	2.819	2.861	2.941	3.076	3.116	3.091	2.988	3.421	4.157	4.627	6.439	8.231	8.598	11.137
OTROS GASTOS DE CONSUMO	8	504	622	698	633	809	942	747	1.126	1.130	1.314	1.640	1.493	1.349	1.536	2.554
Bienes de Consumo	3	101		106	127	138	112	114	244	213	174	313	229	263	260	499
Servicios No Personales	5	403		592	506	671	830	633	882	917	1.140	1.327	1.265	1.087	1.276	2.055
Otros			622													
RENTAS DE LA PROPIEDAD																
PRESTACIONES DE LA SEG. SOCIAL																
OTROS GASTOS CORRIENTES																
TRANSFERENCIAS CORRIENTES																
Al Sector Privado																
A Instit.Provinciales y Municipales																
Coparticipación a MMCC																
Otras																
Otras Transferencias																
RESULTADO ECONOMICO	-221	1.280	769	809	1.257	1.112	1.178	941	1.429	864	269	-590	-1.881	-2.849	-1.949	-2.993
RECURSOS DE CAPITAL							1	518								
PROPIOS							1	518								
TRANSFERENCIAS DE CAPITAL																
RECUPERACION DE PRESTAMOS																
GASTOS DE CAPITAL		161	97	137	136	236	328	353	812	630	535	417	97	77	7	2.196
INVERSION REAL DIRECTA		161	97	137	136	236	328	353	812	630	535	417	97	77	7	2.196
Bienes Preexistentes																
Construcciones									184	93	258	203	60			2.050
Maquinarias y Equipos		161	97	137	136	236	327	158	265	514	267	192	37	77	7	146
Otros							1	195	363	23	10	22				
TRANSFERENCIAS DE CAPITAL																
INVERSION FINANCIERA																
TOTAL DE RECURSOS		4.604	4.210	4.368	4.831	4.997	5.237	5.297	5.543	5.415	5.740	5.676	6.052	6.732	8.185	10.698
TOTAL DE GASTOS	221	3.485	3.538	3.696	3.710	4.121	4.386	4.191	4.926	5.181	6.005	6.683	8.029	9.657	10.142	15.887
RESULT. FINANC. ANTES DE CONTRIBUC.	-221	1.119	672	672	1.121	876	851	1.106	618	234	-266	-1.007	-1.978	-2.926	-1.956	-5.189
CONTRIBUCIONES FIGURATIVAS	484											60	3.049	3.322	3.300	6.286
GASTOS FIGURATIVOS								2								
RESULTADO FINANCIERO	263	1.119	672	672	1.121	876	851	1.104	618	234	-266	-947	1.071	396	1.344	1.097
FUENTES FINANCIERAS		263	750	500		59		85	690	1.109	1.961	2.067	782	2.104	1.009	1.455
DISMINUCION DE LA INVERSION FCIERA.		263	750	500		59		85	690	240	1.130	1.277	124	1.348		
ENDEUD. PUBLICO E INCREM.PASIVO										869	831	790	658	756	1.009	1.455
INCREMENTO DEL PATRIMONIO																
APLICACIONES FINANCIERAS										1.342	1.696	1.120	1.854	2.500	2.353	2.552
INVERSION FINANCIERA										1.342	1.696	1.120	1.854	2.500	2.353	2.552
AMORT.DEUDA Y DISM. DE PASIVOS																
CONTR.FIG. P/APLICAC. FINANCIERAS																
GASTOS FIG. P/APLICAC. FINANCIERAS																
FINANCIAMIENTO NETO		263	750	500		59		85	690	-233	266	947	-1.071	-396	-1.344	-1.097

FUENTES: Cuentas Generales del Ejercicio.

DIRECCION GENERAL DE PROGRAMACION Y ESTADISTICA HACENDAL

PROVINCIA DE SANTA FE

Total de Gastos por Finalidad/Función del ENTE REGULADOR DE SERVICIOS SANITARIOS

En miles de pesos corrientes

CONCEPTOS	1995	1996	1997	1998	1999	2000	2001	2002	2003	2004	2005	2006	2007	2008	2009	2010
1 - ADMINISTRACIÓN GUBERNAMENTAL																
2 - SERVICIOS DE SEGURIDAD																
3 - SERVICIOS SOCIALES	221	3.485	3.538	3.696	3.710	4.121	4.386	4.193	4.925	5.181	6.005	6.683	8.029	9.657	10.142	15.887
10 - Salud																
20 - Promoción y Asistencia Social																
30 - Seguridad Social																
41 - Educación Elemental																
42 - Educación Media y Técnica																
43 - Educación Superior y Universitaria																
44 - Cultura																
45 - Deporte y Recreación																
46 - Administración de la Educación																
50 - Ciencia y Técnica																
60 - Trabajo																
70 - Vivienda y Urbanismo																
80 - Agua Potable y Alcantarillada	221	3.485	3.538	3.696	3.710	4.121	4.386	4.193	4.925	5.181	6.005	6.683	8.029	9.657	10.142	15.887
90 - Otros Servicios Urbanos																
4 - SERVICIOS ECONOMICOS																
5 - DEUDA PUBLICA																
9 - NO CLASIFICADO																
TOTAL GENERAL	221	3.485	3.538	3.696	3.710	4.121	4.386	4.193	4.925	5.181	6.005	6.683	8.029	9.657	10.142	15.887

FUENTE: Cuenta General del Ejercicio

DIRECCION GENERAL DE PROGRAMACION Y ESTADISTICA HACENDAL

Evolución del Resultado Financiero

de la

***CAJA DE ASISTENCIA
SOCIAL DE LA PROVINCIA
(LOTERIA)***

Período: 1999-2010

PROVINCIA DE SANTA FE

Esquema Ahorro-Inversión y Financiamiento de la CAJA DE ASISTENCIA SOCIAL DE LA PROVINCIA - LOTERIA

En miles de pesos corrientes

CONCEPTOS	1999	2000	2001	2002	2003	2004	2005	2006	2007	2008	2009	2010
RECURSOS CORRIENTES	50.881	57.844	46.099	36.005	43.402	55.513	75.467	85.630	116.476	1.131.153	1.361.399	1.693.174
Ingresos Tributarios	3											
Contribuciones Seguridad Social												
Ingresos No Tributarios	50.878	57.844	46.099	36.005	43.402	55.513	75.467	85.630	116.476	905.437	1.107.294	1.394.194
Otros Ingresos Corrientes										225.716	254.105	298.980
GASTOS CORRIENTES	27.433	28.663	24.506	23.294	28.523	35.478	46.301	59.621	77.080	1.048.791	1.250.385	1.494.177
Remuneraciones	3.692	3.693	3.631	3.578	3.600	3.981	4.709	6.518	8.722	12.869	14.874	17.958
Otros Gastos de Consumo	19.211	19.018	16.411	16.467	21.294	26.802	35.918	46.339	60.069	293.852	349.832	424.723
Rentas de la Propiedad												
Prestaciones de la Seguridad Social												
Otros Gastos Corrientes										722.926	862.848	1.013.129
Transferencias Corrientes	4.530	5.952	4.464	3.249	3.629	4.695	5.675	6.765	8.289	19.144	22.831	38.366
RESULTADO ECONOMICO	23.448	29.181	21.593	12.711	14.879	20.035	29.166	26.008	39.396	82.362	111.013	198.997
RECURSOS DE CAPITAL												
GASTOS DE CAPITAL	5	26	13	22	28	241	105	200	77	355	40	509
Inversión Real Directa	5	26	13	22	28	241	105	200	77	355	40	509
Transferencias de Capital												
Inversión Financiera												
TOTAL DE RECURSOS	50.881	57.844	46.099	36.005	43.402	55.513	75.467	85.630	116.476	1.131.153	1.361.399	1.693.174
TOTAL DE GASTOS	27.438	28.689	24.519	23.316	28.551	35.719	46.406	59.821	77.157	1.049.146	1.250.425	1.494.686
RDO. FCIERO. ANTES DE CONTRIB.	23.443	29.155	21.580	12.689	14.851	19.794	29.061	25.809	39.319	82.007	110.973	198.489
CONTRIBUCIONES FIGURATIVAS												
GASTOS FIGURATIVOS	23.441	29.155	21.580	12.736	14.851	18.410	23.806	32.448	37.969	67.033	97.206	194.406
RESULTADO FINANCIERO	2			-47		1.384	5.255	-6.639	1.350	14.974	13.767	4.083
FUENTES FINANCIERAS				47		6.486	6.650	14.405	19.727	77.915	91.518	133.077
APLICACIONES FINANCIERAS						7.870	11.905	7.766	21.077	92.889	105.285	137.160
CONTR.FIG. P/APLICAC. FINANCIERAS												
GASTOS FIG. P/ APLICAC. FINANCIERAS												
FINANCIAMIENTO NETO				47		-1.384	-5.255	6.639	-1.350	-14.974	-13.767	-4.083

FUENTES: Cuentas Generales del Ejercicio.

DIRECCION GENERAL DE PROGRAMACION Y ESTADISTICA HACENDAL

PROVINCIA DE SANTA FE
CAJA DE ASISTENCIA SOCIAL LOTERIA - EVOLUCION DEL RESULTADO

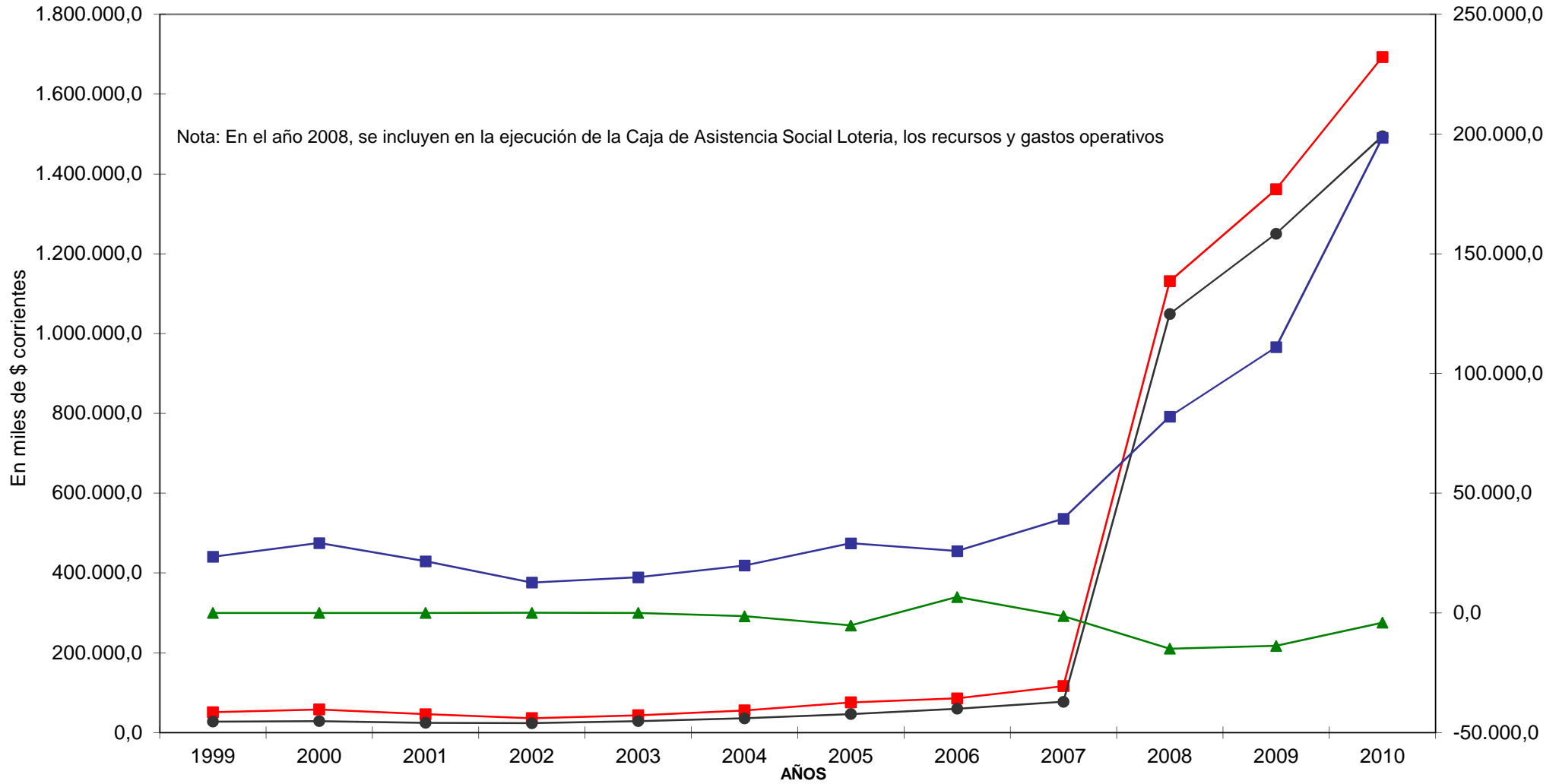

■ Total de Recursos
 ● Total de Gastos
 ■ Rdo.Financ. sin Contrib.
 ▲ Financiamiento Neto

PROVINCIA DE SANTA FE

Esquema Ahorro-Inversión y Financiamiento de la CAJA DE ASISTENCIA SOCIAL DE LA PROVINCIA - LOTERIA

En miles de pesos corrientes

CONCEPTOS	1999	2000	2001	2002	2003	2004	2005	2006	2007	2008	2009	2010
RECURSOS CORRIENTES	50.881	57.844	46.099	36.005	43.402	55.513	75.467	85.630	116.476	1.131.153	1.361.399	1.693.174
INGRESOS TRIBUTARIOS	3											
Sobre los Ingresos												
Ganancias												
Otros												
Sobre el Patrimonio												
Activos												
Inmobiliario												
Patente Unica s/Vehiculos												
Bienes Personales												
Otros												
Sobre la Prod., Consumo y Transac.												
Valor Agregado												
Internos Unificados												
Combustibles Líquidos												
Consumo Energía Eléctrica												
Sellos y Tasas Retrib. de Serv.												
Ingresos Brutos												
Otros												
Otros Tributos de Origen Nacional												
Otros Tributos de Origen Provincial												
Régimen de Garantía y Fondos Nac.	3											
CONTRIBUCION A LA SEGURIDAD SOCIAL												
INGRESOS NO TRIBUTARIOS	50.878	57.844	46.099	36.005	43.402	55.513	75.467	85.630	116.476	905.437	1.107.294	1.394.194
Tasas y Tarifas												
Derechos												
Otros	50.878	57.844	46.099	36.005	43.402	55.513	75.467	85.630	116.476	905.437	1.107.294	1.394.194
OTROS INGRESOS CORRIENTES										225.716	254.105	298.980
Vta de Bs y Ss/Ingresos de Operac.												
Rentas de la Propiedad												
Transferencias Corrientes										225.716	254.105	298.980
GASTOS CORRIENTES	27.433	28.663	24.506	23.294	28.523	35.478	46.301	59.621	77.080	1.048.791	1.250.385	1.494.177
REMUNERACIONES	3.692	3.693	3.631	3.578	3.600	3.981	4.709	6.518	8.722	12.869	14.874	17.958
OTROS GASTOS DE CONSUMO	19.211	19.018	16.411	16.467	21.294	26.802	35.918	46.339	60.069	293.852	349.832	424.723
Bienes de Consumo	136	111	90	119	145	262	305	320	412	536	510	719
Servicios No Personales	19.075	18.907	16.321	16.348	21.149	26.541	35.613	46.019	59.657	293.316	349.322	424.005
Otros												
RENTAS DE LA PROPIEDAD												
PRESTACIONES DE LA SEC. SOCIAL												
OTROS GASTOS CORRIENTES	4.530	5.952	4.464	3.249	3.629	4.695	5.675	6.765	8.289	722.926	862.848	1.013.129
Al Sector Privado	1	1	1	1	1	1	1	1	12	7.423	9.151	12.003
A Instit. Provinciales y Municipales	4.529	5.951	4.463	3.248	3.628	4.694	5.674	6.764	8.277			
Coparticipación a MMCC												
Otros	4.529	5.951	4.463	3.248	3.628	4.694	5.674	6.764	8.277	11.721	13.680	26.363
Otras Transferencias												
RESULTADO ECONOMICO	23.448	29.181	21.593	12.711	14.879	20.035	29.166	26.008	39.396	82.362	111.013	198.997
RECURSOS DE CAPITAL												
PROPIOS												
TRANSFERENCIAS DE CAPITAL												
RECUPERACION DE PRESTAMOS												
GASTOS DE CAPITAL	5	26	13	22	28	241	105	200	77	355	40	509
INVERSION REAL DIRECTA	5	26	13	22	28	241	105	200	77	355	40	509
Bienes Preexistentes												
Construcciones												
Maquinarias y Equipos	5	26	13	22	28	241	105	200	77	355	40	509
Otros												
TRANSFERENCIAS DE CAPITAL												
INVERSION FINANCIERA												
TOTAL DE RECURSOS	50.881	57.844	46.099	36.005	43.402	55.513	75.467	85.630	116.476	1.131.153	1.361.399	1.693.174
TOTAL DE GASTOS	27.438	28.689	24.519	23.316	28.551	35.719	46.406	59.821	77.157	1.049.146	1.250.425	1.494.686
RESULT. FINANC. ANTES DE CONTRIBUC.	23.443	29.155	21.580	12.689	14.851	19.794	29.061	25.809	39.319	82.007	110.973	198.489
CONTRIBUCIONES FIGURATIVAS												
GASTOS FIGURATIVOS	23.441	29.155	21.580	12.736	14.851	18.410	23.806	32.448	37.969	67.033	97.206	194.406
RESULTADO FINANCIERO	2			-47		1.384	5.255	-6.639	1.350	14.974	13.767	4.083
FUENTES FINANCIERAS				47		6.486	6.650	14.405	19.727	77.915	91.518	133.077
DISMINUCION DE LA INVERSION FCIERA.				47								
ENDEUD. PUBLICO E INCREM.PASIVO						6.486	1.384	6.639	19.727	1.350	16.324	30.091
INCREMENTO DEL PATRIMONIO							5.266	7.766		76.565	75.194	102.986
APLICACIONES FINANCIERAS						7.870	11.905	7.766	21.077	92.889	105.285	137.160
INVERSION FINANCIERA						7.870	11.905	7.766	21.077	92.889	105.285	137.160
AMORT.DEUDA Y DISM. DE PASIVOS												
CONTR.FIG. P/APLICAC. FINANCIERAS												
GASTOS FIG. P/APLICAC. FINANCIERAS												
FINANCIAMIENTO NETO				47		-1.384	-5.255	6.639	-1.350	-14.974	-13.767	-4.083
FUENTES: Cuentas Generales del Ejercicio.												

DIRECCION GENERAL DE PROGRAMACION Y ESTADISTICA HACENDAL

PROVINCIA DE SANTA FE

Total de Gastos según la clasificación por Finalidad/Función de la CAJA DE ASISTENCIA SOCIAL DE LA PROVINCIA

En miles de pesos corrientes

CONCEPTOS	1999	2000	2001	2002	2003	2004	2005	2006	2007	2008	2009	2010
1 - ADMINISTRACION GUBERNAMENTAL	27.436	28.688	24.518	23.315	28.551	34.751	45.768	58.749	77.085	1.049.075	1.250.229	26.378
10 - Legislativa												
20 - Judicial												
30 - Dirección Superior Ejecutiva	27.436	28.688	24.518	23.315	26.206	31.449	41.432	53.330	70.142	1.037.342	1.236.527	
50 - Relaciones Interiores					2.345	3.302	4.336	5.419	6.943	11.733	13.702	26.378
60 - Administración Fiscal												
70 - Control de la Gestión Pública												
80 - Información y Estadística Básica												
2 - SERVICIOS DE SEGURIDAD												
10 - Seguridad Interior												
20 - Sistema Penal												
3 - SERVICIOS SOCIALES	1	1	1	1								
10 - Salud												
20 - Promoción y Asistencia Social												
30 - Seguridad Social	1	1	1	1								
41 - Educación Elemental												
42 - Educación Media y Técnica												
43 - Educación Superior y Universitaria												
44 - Cultura												
45 - Deporte y Recreación												
46 - Administración de la Educación												
50 - Ciencia y Técnica												
60 - Trabajo												
70 - Vivienda y Urbanismo												
80 - Agua Potable y Alcantarillada												
90 - Otros Servicios Urbanos												
4 - SERVICIOS ECONOMICOS												1.468.294
10 - Energía, Combustible y Minería												
20 - Comunicaciones												
30 - Transporte												
40 - Ecología y Medio Ambiente												
50 - Agricultura												
60 - Industria												
70 - Comercio, Turismo y Otros Servicios												1.468.294
80 - Seguro y Finanzas												
5 - DEUDA PUBLICA						968	638	1.072	72	72	196	13
9 - NO CLASIFICADO	23.441	29.155	21.580	12.736	14.851	18.410	23.806	32.448	37.969	67.033	97.206	194.406
TOTAL GENERAL	50.878	57.844	46.099	36.052	43.402	54.129	70.212	92.269	115.126	1.116.179	1.347.632	1.689.091

FUENTE: Cuenta General del Ejercicio

DIRECCION GENERAL DE PROGRAMACION Y ESTADISTICA HACENDAL

Evolución del Resultado Financiero
del

ENTE ZONA FRANCA
SANTAFESINA

Período: 2000-2010

PROVINCIA DE SANTA FE

Esquema Ahorro-Inversión y Financiamiento del ENTE ZONA FRANCA SANTAFESINA

En miles de pesos corrientes

CONCEPTOS	2000	2001	2002	2003	2004	2005	2006	2007	2008	2009	2010
RECURSOS CORRIENTES											
Ingresos Tributarios											
Contribuciones Seguridad Social											
Ingresos No Tributarios											
Otros Ingresos Corrientes											
GASTOS CORRIENTES	36	42	117	105	113	129	207	399	477	600	757
Remuneraciones	31	42	113	77	79	95	156	348	427	516	641
Otros Gastos de Consumo	5		4	28	34	34	51	52	50	84	117
Rentas de la Propiedad											
Prestaciones de la Seguridad Social											
Otros Gastos Corrientes											
Transferencias Corrientes											
RESULTADO ECONOMICO	-36	-42	-117	-105	-113	-129	-207	-399	-477	-600	-757
RECURSOS DE CAPITAL											
GASTOS DE CAPITAL							44				
Inversión Real Directa							44				
Transferencias de Capital											
Inversión Financiera											
TOTAL DE RECURSOS											
TOTAL DE GASTOS	36	42	117	105	113	129	251	399	477	600	757
RDO. FCIERO. ANTES DE CONTRIB.	-36	-42	-117	-105	-113	-129	-251	-399	-477	-600	-757
CONTRIBUCIONES FIGURATIVAS	36	42	117	105	113	129	251	399	477	600	757
GASTOS FIGURATIVOS											
RESULTADO FINANCIERO										-0	0
FUENTES FINANCIERAS					7	12	60	32	35	55	74
APLICACIONES FINANCIERAS					7	12	60	32	35	55	74
CONTR.FIG. P/APLICACIONES FINANCIERAS											
GASTOS FIG. P/ APLICACIONES FINANCIERAS											
FINANCIAMIENTO NETO											

FUENTES: Cuentas Generales del Ejercicio.

DIRECCION GENERAL DE PROGRAMACION Y ESTADISTICA HACENDAL

PROVINCIA DE SANTA FE
Ente Zona Franca Santafesina - Evolución del Resultado

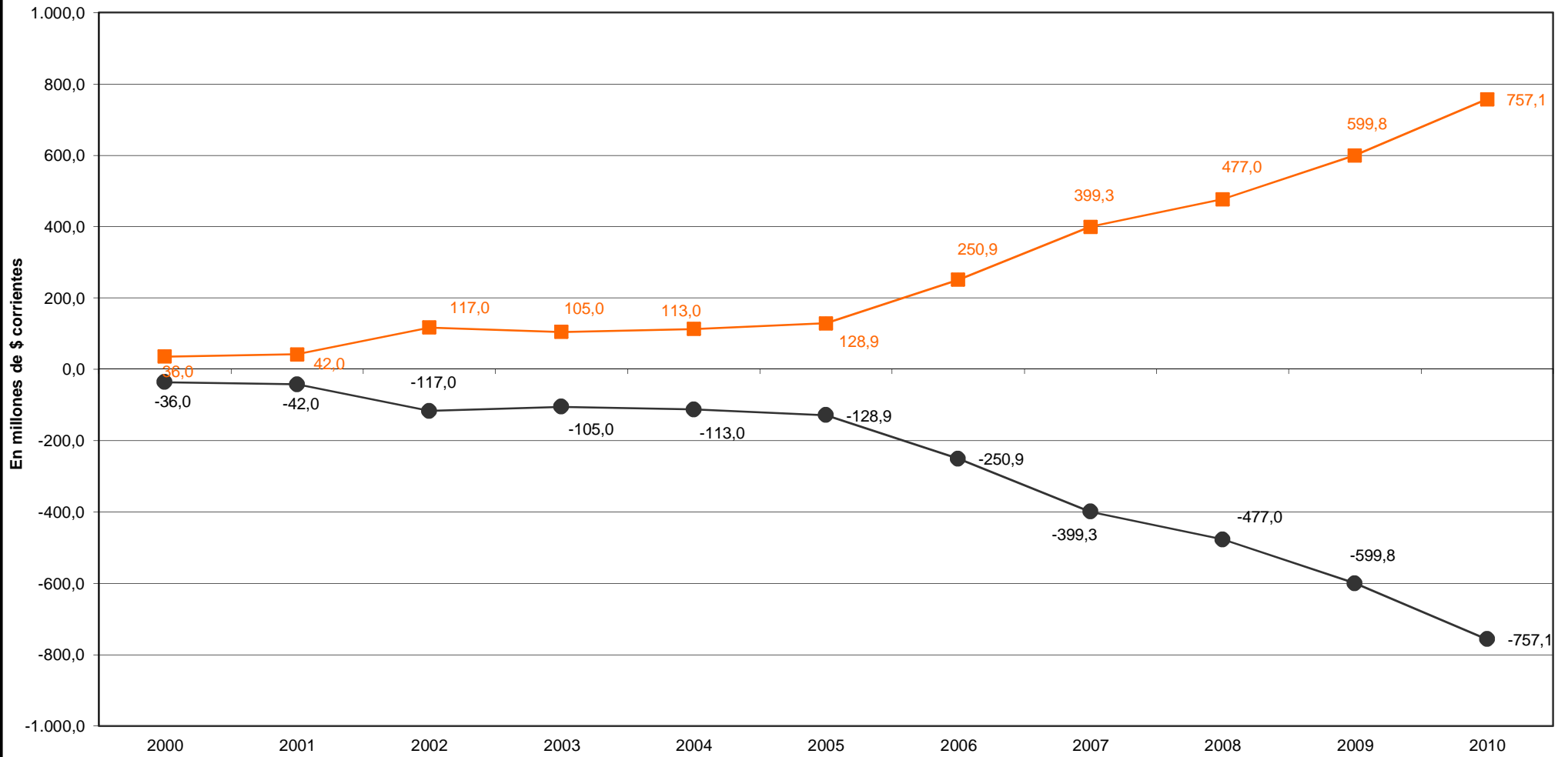

—■— Total de Gastos —●— Rdo. Financ. sin Contrib.

Dirección General de Programación y Estadística Hacendal

PROVINCIA DE SANTA FE

Esquema Ahorro-Inversión y Financiamiento del ENTE ZONA FRANCA SANTAFESINA

En miles de pesos corrientes

CONCEPTOS	2000	2001	2002	2003	2004	2005	2006	2007	2008	2009	2010
RECURSOS CORRIENTES											
INGRESOS TRIBUTARIOS											
Sobre los Ingresos											
Ganancias											
Otros											
Sobre el Patrimonio											
Activos											
Inmobiliario											
Patente Unica s/Vehiculos											
Bienes Personales											
Otros											
Sobre la Prod.,Consumo y Transac.											
Valor Agregado											
Internos Unificados											
Combustibles Líquidos											
Consumo Energía Eléctrica											
Sellos y Tasas Retrib. de Serv.											
Ingresos Brutos											
Otros											
Otros Tributos de Origen Nacional											
Otros Tributos de Origen Provincial											
Régimen de Garantía y Fondos Nac.											
CONTRIBUCION A LA SEGURIDAD SOCIAL											
INGRESOS NO TRIBUTARIOS											
Tasas y Tarifas											
Derechos											
Otros											
OTROS INGRESOS CORRIENTES											
Vta de Bs y Ss/Ingresos de Operac.											
Rentas de la Propiedad											
Transferencias Corrientes											
GASTOS CORRIENTES	36	42	117	105	113	129	207	399	477	600	757
REMUNERACIONES	31	42	113	77	79	95	156	348	427	516	641
OTROS GASTOS DE CONSUMO	5		4	28	34	34	51	52	50	84	117
Bienes de Consumo			2	11	6	6	6	6	4	10	15
Servicios No Personales	5		2	16	28	28	45	46	46	74	102
Otros											
RENTAS DE LA PROPIEDAD											
PRESTACIONES DE LA SEG. SOCIAL											
OTROS GASTOS CORRIENTES											
TRANSFERENCIAS CORRIENTES											
Al Sector Privado											
A Instit.Provinciales y Municipales											
Coparticipación a MMCC											
Otros											
Otras Transferencias											
RESULTADO ECONOMICO	-36	-42	-117	-105	-113	-129	-207	-399	-477	-600	-757
RECURSOS DE CAPITAL											
PROPIOS											
TRANSFERENCIAS DE CAPITAL											
RECUPERACION DE PRESTAMOS											
GASTOS DE CAPITAL							44				
INVERSION REAL DIRECTA							44				
Bienes Preexistentes											
Construcciones											
Maquinarias y Equipos							44				
Otros											
TRANSFERENCIAS DE CAPITAL											
INVERSION FINANCIERA											
TOTAL DE RECURSOS											
	36	42	117	105	113	129	251	399	477	600	757
TOTAL DE GASTOS	-36	-42	-117	-105	-113	-129	-251	-399	-477	-600	-757
RESULT. FINANC. ANTES DE CONTRIBUC.											
	36	42	117	105	113	129	251	399	477	600	757
CONTRIBUCIONES FIGURATIVAS											
GASTOS FIGURATIVOS											
RESULTADO FINANCIERO											0
FUENTES FINANCIERAS											
DISMINUCION DE LA INVERSION FCIERA.					7	12	60	32	35	55	74
ENDEUD. PUBLICO E INCREM.PASIVO					7	12	60	32	35	55	74
INCREMENTO DEL PATRIMONIO											
APLICACIONES FINANCIERAS											
INVERSION FINANCIERA					7	12	60	32	35	55	74
AMORT.DEUDA Y DISM. DE PASIVOS					7	12	60	32	35	55	74
CONTR.FIG. P/APLICACIONES FINANCIERAS											
GASTOS FIG. P/ APLICACIONES FINANCIERAS											
FINANCIAMIENTO NETO											

FUENTES: Cuentas Generales del Ejercicio.

DIRECCION GENERAL DE PROGRAMACION Y ESTADISTICA HACENDAL

PROVINCIA DE SANTA FE

Total de Gastos según la clasificación por Finalidad/Función del ENTE ZONA FRANCA SANTAFESINA

En miles de pesos corrientes

CONCEPTOS	2000	2001	2002	2003	2004	2005	2006	2007	2008	2009	2010
1 - ADMINISTRACION GUBERNAMENTAL											
10 - Legislativa											
20 - Judicial											
30 - Dirección Superior Ejecutiva											
50 - Relaciones Interiores											
60 - Administración Fiscal											
70 - Control de la Gestión Pública											
80 - Información y Estadística Básica											
2 - SERVICIOS DE SEGURIDAD											
3 - SERVICIOS SOCIALES											
4 - SERVICIOS ECONOMICOS	36	42	117	105	113	129	251	399	477	477	757
10 - Energía, Combustible y Minería											
20 - Comunicaciones											
30 - Transporte	36	42	117	105	113	129	251	399	477	477	757
40 - Ecología y Medio Ambiente											
50 - Agricultura											
60 - Industria											
70 - Comercio, Turismo y Otros Servicios											
80 - Seguro y Finanzas											
5 - DEUDA PUBLICA											
9 - NO CLASIFICADO											
TOTAL GENERAL	36	42	117	105	113	129	251	399	477	477	757

FUENTE: Cuenta General del Ejercicio

DIRECCION GENERAL DE PROGRAMACION Y ESTADISTICA HACENDAL

Evolución del Resultado Financiero
de la

***DIRECCION PROVINCIAL
DE OBRAS SANITARIAS***

Período: 1991-1995

PROVINCIA DE SANTA FE

Esquema Ahorro-Inversión y Financiamiento de la DIRECCION PROVINCIAL DE OBRAS SANITARIAS

En miles de pesos corrientes

CONCEPTOS	1991	1992	1993	1994	1995
RECURSOS CORRIENTES	49.883	63.446	74.202	80.219	79.957
Ingresos Tributarios					
Contribuciones Seguridad Social					
Ingresos No Tributarios	6.660	8.413	8.094		
Otros Ingresos Corrientes	43.223	55.033	66.108	80.219	79.957
GASTOS CORRIENTES	42.517	48.552	62.744	67.644	65.869
Remuneraciones	21.081	23.790	25.374	29.829	28.352
Otros Gastos de Consumo	21.412	24.736	33.214	37.227	36.897
Rentas de la Propiedad	24	26	156	588	530
Prestaciones de la Seguridad Social					
Otros Gastos Corrientes					
Transferencias Corrientes			4.000		90
RESULTADO ECONOMICO	7.366	14.894	11.458	12.575	14.088
RECURSOS DE CAPITAL	1.031	1.328	1.434	979	1.142
GASTOS DE CAPITAL	11.024	3.489	9.088	18.481	27.769
Inversión Real Directa	11.024	3.489	9.088	18.481	26.199
Transferencias de Capital					70
Inversión Financiera					1.500
TOTAL DE RECURSOS	50.914	64.774	75.636	81.198	81.099
TOTAL DE GASTOS	53.541	52.041	71.832	86.125	93.638
RDO. FCIERO. ANTES DE CONTRIB.	-2.627	12.733	3.804	-4.927	-12.539
CONTRIBUCIONES FIGURATIVAS					
GASTOS FIGURATIVOS					484
RESULTADO FINANCIERO	-2.627	12.733	3.804	-4.927	-13.023
FUENTES FINANCIERAS	9.681	1.258	3.399	5.508	19.367
APLICACIONES FINANCIERAS	1.500	1.645	2.336	2.864	2.364
FINANCIAMIENTO NETO	8.181	-387	1.063	2.644	17.003

NOTA: La DiPOS fue concesionada a partir del 5/12/95 mediante la Ley Provincial Nro. 11.220.-

FUENTES: 1991/1995 Cuentas Generales del Ejercicio.

DIRECCION GENERAL DE PROGRAMACION Y ESTADISTICA HACENDAL

PROVINCIA DE SANTA FE

Dirección Provincial de Obras Sanitarias - Evolución del Resultado

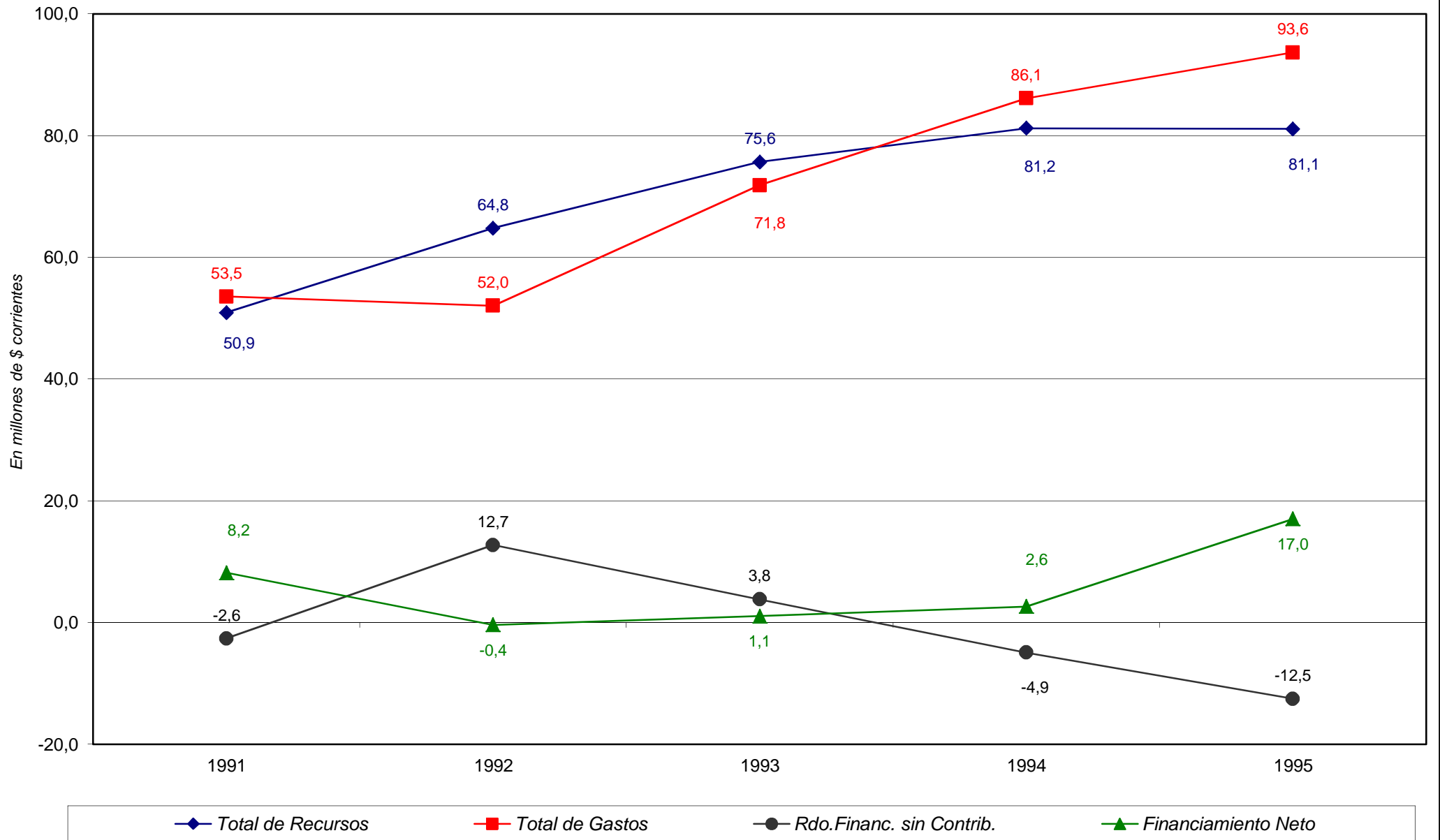

PROVINCIA DE SANTA FE

Esquema Ahorro-Inversión y Financiamiento de la DIRECCION PROVINCIAL DE OBRAS SANITARIAS

En miles de pesos corrientes

CONCEPTOS	1991	1992	1993	1994	1995
RECURSOS CORRIENTES	49.883	63.446	74.202	80.219	79.957
INGRESOS TRIBUTARIOS					
Sobre los Ingresos					
Ganancias					
Otros					
Sobre el Patrimonio					
Activos					
Inmobiliario					
Patente Unica s/Vehiculos					
Bienes Personales					
Otros					
Sobre la Prod.,Consumo y Transac.					
Valor Agregado					
Internos Unificados					
Combustibles Líquidos					
Consumo Energía Electrica					
Sellos y Tasas Retrib. de Serv.					
Ingresos Brutos					
Otros					
Otros Tributos de Origen Nacional					
Otros Tributos de Origen Provincial					
Régimen de Garantía y Fondos Nac.					
CONTRIBUCION A LA SEGURIDAD SOCIAL					
INGRESOS NO TRIBUTARIOS	6.660	8.413	8.094		
Tasas y Tarifas					
Derechos					
Otros	6.660	8.413	8.094		
OTROS INGRESOS CORRIENTES	43.223	55.033	66.108	80.219	79.957
Via de Bs y Ss/Ingresos de Operac.	43.223	54.746	65.517	80.219	79.645
Rentas de la Propiedad					
Transferencias Corrientes		287	591		312
GASTOS CORRIENTES	42.517	48.552	62.744	67.644	65.869
REMUNERACIONES	21.081	23.790	25.374	29.829	28.352
OTROS GASTOS DE CONSUMO	21.412	24.736	33.214	37.227	36.897
Bienes de Consumo	6.568	5.449	6.365	6.759	4.862
Servicios No Personales	14.844	19.287	26.849	30.468	32.035
Otros					
RENTAS DE LA PROPIEDAD	24	26	156	588	530
PRESTACIONES DE LA SEG. SOCIAL					
OTROS GASTOS CORRIENTES					
TRANSFERENCIAS CORRIENTES			4.000		90
Al Sector Privado					
A Instit.Provinciales y Municipales					90
Coparticipación a MMCC					
Otras					90
Otras Transferencias			4.000		
RESULTADO ECONOMICO	7.366	14.894	11.458	12.575	14.088
RECURSOS DE CAPITAL	1.031	1.328	1.434	979	1.142
PROPIOS					
TRANSFERENCIAS DE CAPITAL				979	
RECUPERACION DE PRESTAMOS	1.031	1.328	1.434		1.142
GASTOS DE CAPITAL	11.024	3.489	9.088	18.481	27.769
INVERSION REAL DIRECTA	11.024	3.489	9.088	18.481	26.199
Bienes Preexistentes		2	38	121	23
Construcciones	10.084	2.102	8.042	17.505	25.518
Maquinarias y Equipos	940	1.385	1.008	855	658
Otros					
TRANSFERENCIAS DE CAPITAL					70
INVERSION FINANCIERA					1.500
TOTAL DE RECURSOS	50.914	64.774	75.636	81.198	81.099
TOTAL DE GASTOS	53.541	52.041	71.832	86.125	93.638
RESULT. FINANC. ANTES DE CONTRIBUC.	-2.627	12.733	3.804	-4.927	-12.539
CONTRIBUCIONES FIGURATIVAS					
GASTOS FIGURATIVOS					484
RESULTADO FINANCIERO	-2.627	12.733	3.804	-4.927	-13.023
FUENTES FINANCIERAS	9.681	1.258	3.399	5.508	19.367
DISMINUCION DE LA INVERSION FCIERA.				1.231	12.175
ENDEUD. PUBLICO E INCREM.PASIVO	9.681	1.258	3.399	4.277	7.192
INCREMENTO DEL PATRIMONIO					
APLICACIONES FINANCIERAS	1.500	1.645	2.336	2.864	2.364
INVERSION FINANCIERA					
AMORT.DEUDA Y DISM. DE PASIVOS	1.500	1.645	2.336	2.864	2.364
FINANCIAMIENTO NETO	8.181	-387	1.063	2.644	17.003

NOTA: La DiPOS fue concesionada a partir del 5/12/95 mediante la Ley Provincial Nro. 11.220.-

FUENTES: 1991/1995 Cuentas Generales del Ejercicio.

PROVINCIA DE SANTA FE

Total de Gastos según la clasificación por Finalidad/Función de la DIRECCION PROVINCIAL DE OBRAS SANITARIAS

En miles de pesos corrientes

CONCEPTOS	1991	1992	1993	1994	1995
1 - ADMINISTRACION GUBERNAMENTAL					
2 - SERVICIOS DE SEGURIDAD					
3 - SERVICIOS SOCIALES	53.517	52.015	71.676	85.537	93.592
10 - Salud					
20 - Promoción y Asistencia Social					
30 - Seguridad Social					
41 - Educación Elemental					
42 - Educación Media y Técnica					
43 - Educación Superior y Universitaria					
44 - Cultura					
45 - Deporte y Recreación					
46 - Administración de la Educación					
50 - Ciencia y Técnica					
60 - Trabajo					
70 - Vivienda y Urbanismo					
80 - Agua Potable y Alcantarillada	53.517	52.015	71.676	85.537	93.592
90 - Otros Servicios Urbanos					
4 - SERVICIOS ECONOMICOS					
5 - DEUDA PUBLICA	24	26	156	588	530
9 - NO CLASIFICADO	1.500	1.646	2.336	2.864	2.364
TOTAL GENERAL	55.041	53.687	74.168	88.989	96.486

NOTA: La DiPOS fue concesionada a partir del 5/12/95 mediante la Ley Provincial Nro. 11.220.-

FUENTE: Cuenta General del Ejercicio

DIRECCION GENERAL DE PROGRAMACION Y ESTADISTICA HACENDAL

DIRECCION PROVINCIAL
DE OBRAS SANITARIAS
RESIDUAL

Período: 1996-2000

PROVINCIA DE SANTA FE

Esquema Ahorro-Inversión y Financ. de la DIR. PROVINCIAL DE OBRAS SANITARIAS - RESIDUAL

En miles de pesos corrientes

CONCEPTOS	1996	1997	1998	1999	2000	2001
RECURSOS CORRIENTES		141	573	17	9	130
Ingresos Tributarios						
Contribuciones Seguridad Social						
Ingresos No Tributarios		141	573	17	9	130
Otros Ingresos Corrientes						
GASTOS CORRIENTES	10.785	7.083	5.094	2.966	2.495	1.470
Remuneraciones	6.838	5.513	2.857	1.577	1.371	957
Otros Gastos de Consumo	3.661	1.494	1.772	1.225	1.003	468
Rentas de la Propiedad	286	76	51	29	13	
Prestaciones de la Seguridad Social						
Otros Gastos Corrientes			414	135	108	45
Transferencias Corrientes						
RESULTADO ECONOMICO	-10.785	-6.942	-4.521	-2.949	-2.486	-1.340
RECURSOS DE CAPITAL						
GASTOS DE CAPITAL	3.562	1.600	2.089	25	142	
Inversión Real Directa	1.920	600	89	25	142	
Transferencias de Capital	142					
Inversión Financiera	1.500	1.000	2.000			
TOTAL DE RECURSOS		141	573	17	9	130
TOTAL DE GASTOS	14.347	8.683	7.183	2.991	2.637	1.470
RDO. FCIERO. ANTES DE CONTRIB.	-14.347	-8.542	-6.610	-2.974	-2.628	-1.340
CONTRIBUCIONES FIGURATIVAS						
GASTOS FIGURATIVOS	414	711	436	435	435	259
RESULTADO FINANCIERO	-14.761	-9.253	-7.046	-3.409	-3.063	-1.599
FUENTES FINANCIERAS	19.738	11.774	8.950	4.569	3.790	1.599
APLICACIONES FINANCIERAS	754	405	297	329	305	
FINANCIAMIENTO NETO	18.984	11.369	8.653	4.240	3.485	1.599

FUENTES: Cuentas Generales del Ejercicio.

DIRECCION GENERAL DE PROGRAMACION Y ESTADISTICA HACENDAL

PROVINCIA DE SANTA FE

Dirección Provincial de Obras Sanitarias Residual - Evolución del Resultado

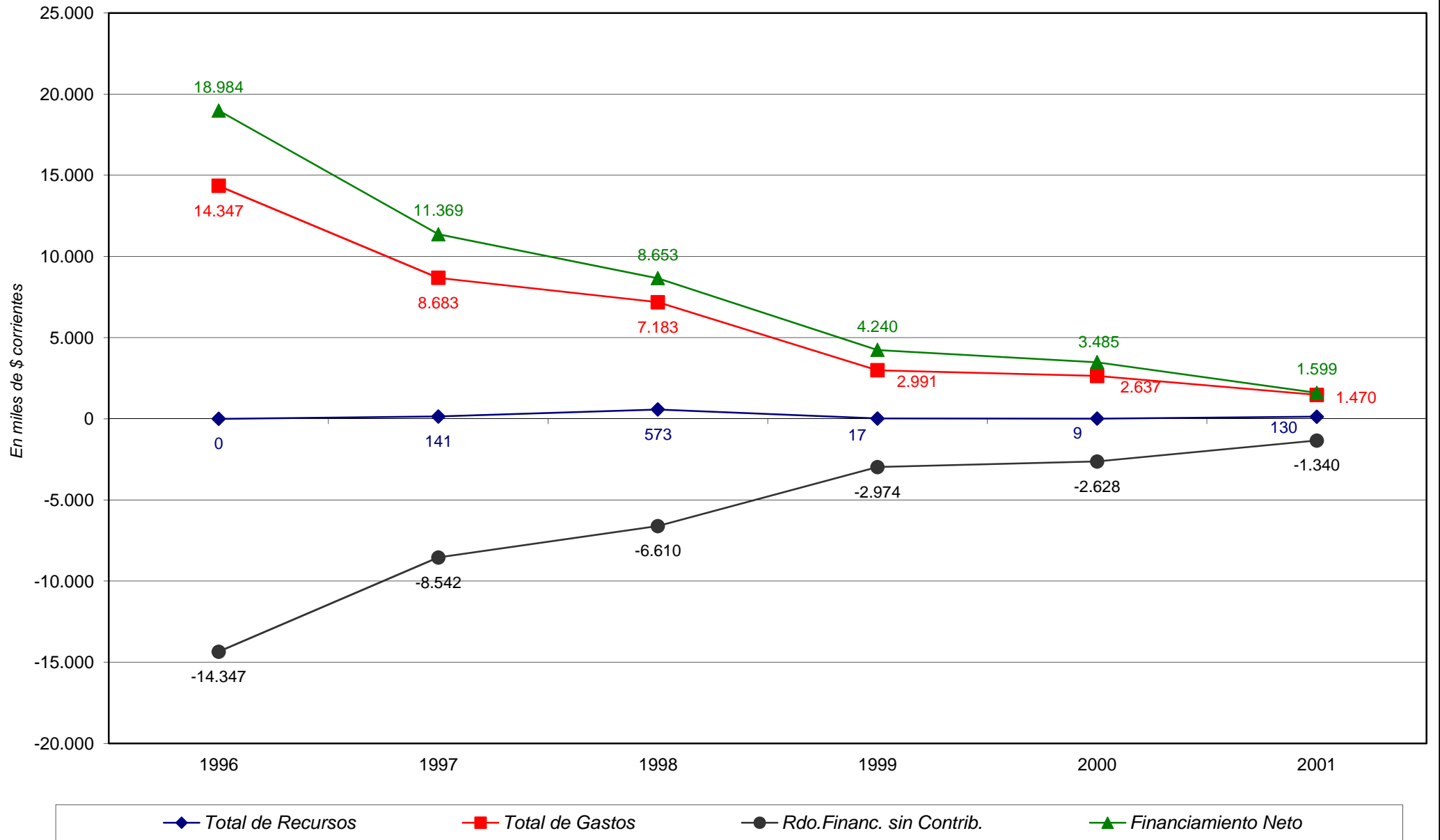

PROVINCIA DE SANTA FE

Esquema Ahorro-Inversión y Financ. de la DIR. PROVINCIAL DE OBRAS SANITARIAS - RESIDUAL

En miles de pesos corrientes

CONCEPTOS	1996	1997	1998	1999	2000	2001
RECURSOS CORRIENTES		141	573	17	9	130
INGRESOS TRIBUTARIOS						
Sobre los Ingresos						
Ganancias						
Otros						
Sobre el Patrimonio						
Activos						
Inmobiliario						
Patente Unica s/Vehículos						
Bienes Personales						
Otros						
Sobre la Prod.,Consumo y Transac.						
Valor Agregado						
Internos Unificados						
Combustibles Líquidos						
Consumo Energía Eléctrica						
Sellos y Tasas Reatrib. de Serv.						
Ingresos Brutos						
Otros						
Otros Tributos de Origen Nacional						
Otros Tributos de Origen Provincial						
Régimen de Garantía y Fondos Nac.						
CONTRIBUCION A LA SEGURIDAD SOCIAL						
INGRESOS NO TRIBUTARIOS		141	573	17	9	130
Tasas y Tarifas						
Derechos						
Otros		141	573	17	9	130
OTROS INGRESOS CORRIENTES						
Vta de Bs y Ss/Ingresos de Operac.						
Rentas de la Propiedad						
Transferencias Corrientes						
GASTOS CORRIENTES	10.785	7.083	5.094	2.966	2.495	1.470
REMUNERACIONES	6.838	5.513	2.857	1.577	1.371	957
OTROS GASTOS DE CONSUMO	3.661	1.494	1.772	1.225	1.003	468
Bienes de Consumo	135		74	40	60	44
Servicios No Personales	3.526		1.698	1.185	943	424
Otros		1.494				
RENTAS DE LA PROPIEDAD	286	76	51	29	13	
PRESTACIONES DE LA SEG. SOCIAL						
OTROS GASTOS CORRIENTES			414	135	108	45
TRANSFERENCIAS CORRIENTES						
Al Sector Privado						
A Instit.Provinciales y Municipales						
Coparticipación a MMCC						
Otras						
Otras Transferencias						
RESULTADO ECONOMICO	-10.785	-6.942	-4.521	-2.949	-2.486	-1.340
RECURSOS DE CAPITAL						
PROPIOS						
TRANSFERENCIAS DE CAPITAL						
RECUPERACION DE PRESTAMOS						
GASTOS DE CAPITAL	3.562	1.600	2.089	25	142	
INVERSION REAL DIRECTA	1.920	600	89	25	142	
Bienes Preexistentes						
Construcciones	1.869	554	76	16	140	
Maquinarias y Equipos	51	46	13	9	2	
Otros						
TRANSFERENCIAS DE CAPITAL	142					
INVERSION FINANCIERA	1.500	1.000	2.000			
TOTAL DE RECURSOS		141	573	17	9	130
TOTAL DE GASTOS	14.347	8.683	7.183	2.991	2.637	1.470
RESULT. FINANC. ANTES DE CONTRIBUC.	-14.347	-8.542	-6.610	-2.974	-2.628	-1.340
CONTRIBUCIONES FIGURATIVAS						
GASTOS FIGURATIVOS	414	711	436	435	435	259
RESULTADO FINANCIERO	-14.761	-9.253	-7.046	-3.409	-3.063	-1.599
FUENTES FINANCIERAS	19.738	11.774	8.950	4.569	3.790	1.599
DISMINUCION DE LA INVERSION FCIERA.	19.738	11.774	8.950	4.569	3.790	1.599
ENDEUD. PUBLICO E INCREM.PASIVO						
INCREMENTO DEL PATRIMONIO						
APLICACIONES FINANCIERAS	754	405	297	329	305	
INVERSION FINANCIERA						
AMORT.DEUDA Y DISM. DE PASIVOS	754	405	297	329	305	
FINANCIAMIENTO NETO	18.984	11.369	8.653	4.240	3.485	1.599

FUENTES: Cuentas Generales del Ejercicio.

PROVINCIA DE SANTA FE

Total de Gastos por Finalidad/Función de la DIRECCION PROVINCIAL DE OBRAS SANITARIAS - RESIDUAL

En miles de pesos corrientes

CONCEPTOS	1996	1997	1998	1999	2000	2001
1 - ADMINISTRACION GUBERNAMENTAL						
2 - SERVICIOS DE SEGURIDAD						
3 - SERVICIOS SOCIALES	14.475	8.607	7.132	2.961	2.624	1.470
10 - Salud						
20 - Promoción y Asistencia Social						
30 - Seguridad Social						
41 - Educación Elemental						
42 - Educación Media y Técnica						
43 - Educación Superior y Universitaria						
44 - Cultura						
45 - Deporte y Recreación						
46 - Administración de la Educación						
50 - Ciencia y Técnica						
60 - Trabajo						
70 - Vivienda y Urbanismo						
80 - Agua Potable y Alcantarillada	14.475	8.607	7.132	2.961	2.624	1.470
90 - Otros Servicios Urbanos						
4 - SERVICIOS ECONOMICOS						
5 - DEUDA PUBLICA	286	1.193	51	30	13	
9 - NO CLASIFICADO	754		733	764	740	259
TOTAL GENERAL	15.515	9.800	7.916	3.755	3.377	1.729

FUENTE: Cuenta General del Ejercicio

DIRECCION GENERAL DE PROGRAMACION Y ESTADISTICA HACENDAL

Evolución del Resultado Financiero
de la

SINDICATURA
GENERAL DE LA
PROVINCIA

Período: 2007-2010

PROVINCIA DE SANTA FE

Esquema Ahorro-Inversión y Financiamiento de la SINDICATURA GENERAL DE LA PROVINCIA

En miles de pesos corrientes

CONCEPTOS	2007	2008	2009	2010
RECURSOS CORRIENTES				5
Ingresos Tributarios				
Contribuciones Seguridad Social				
Ingresos No Tributarios				
Otros Ingresos Corrientes				5
GASTOS CORRIENTES	636	2.019	2.779	3.422
Remuneraciones	573	1.894	2.499	3.082
Otros Gastos de Consumo	63	125	280	340
Rentas de la Propiedad				
Prestaciones de la Seguridad Social				
Otros Gastos Corrientes				
Transferencias Corrientes				
RESULTADO ECONOMICO	-636	-2.019	-2.779	-3.417
RECURSOS DE CAPITAL				
GASTOS DE CAPITAL	4	3	60	62
Inversión Real Directa	4	3	60	62
Transferencias de Capital				
Inversión Financiera				
TOTAL DE RECURSOS				5
TOTAL DE GASTOS	640	2.022	2.839	3.485
RDO. FCIERO. ANTES DE CONTRIB.	-640	-2.022	-2.839	-3.480
CONTRIBUCIONES FIGURATIVAS	640	2.022	2.839	3.480
GASTOS FIGURATIVOS				
RESULTADO FINANCIERO	-0			0
FUENTES FINANCIERAS	128	163	244	317
APLICACIONES FINANCIERAS	128	163	244	317
CONTR.FIG. P/APLICAC. FINANCIERAS				
GASTOS FIG. P/ APLICAC. FINANCIERAS				
FINANCIAMIENTO NETO				

FUENTES: Cuentas Generales del Ejercicio.

DIRECCION GENERAL DE PROGRAMACION Y ESTADISTICA HACENDAL

PROVINCIA DE SANTA FE
Sindicatura General de la Provincia
Evolución del Resultado

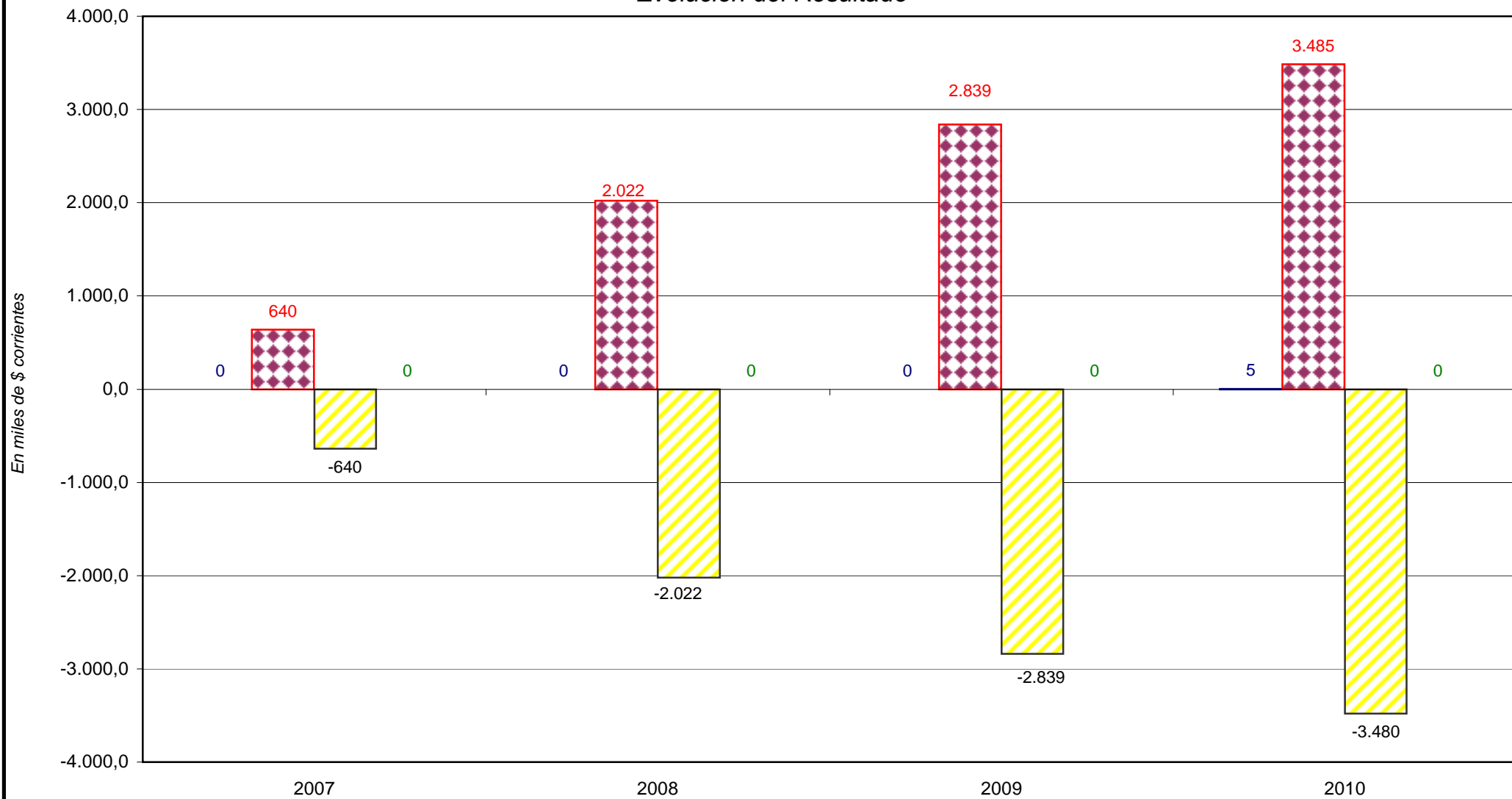

■ Total de Recursos

■ Total de Gastos

■ Rdo. Financ. sin Contrib.

■ Financiamiento Neto

PROVINCIA DE SANTA FE

Esquema Ahorro-Inversión y Financiamiento de la SINDICATURA GENERAL DE LA PROVINCIA

En miles de pesos corrientes

CONCEPTOS	2007	2008	2009	2010
RECURSOS CORRIENTES				5
INGRESOS TRIBUTARIOS				
Sobre los Ingresos				
Ganancias				
Otros				
Sobre el Patrimonio				
Activos				
Inmobiliario				
Patente Unica s/Vehículos				
Bienes Personales				
Otros				
Sobre la Prod.,Consumo y Transac.				
Valor Agregado				
Internos Unificados				
Combustibles Líquidos				
Consumo Energía Eléctrica				
Sellos y Tasas Retrib. de Serv.				
Ingresos Brutos				
Otros				
Otros Tributos de Origen Nacional				
Otros Tributos de Origen Provincial				
Régimen de Garantía y Fondos Nac.				
CONTRIBUCION A LA SEGURIDAD SOCIAL				
INGRESOS NO TRIBUTARIOS				
Tasas y Tarifas				
Derechos				
Otros				
OTROS INGRESOS CORRIENTES				5
Vta de Bs y Ss/Ingresos de Operac.				5
Rentas de la Propiedad				
Transferencias Corrientes				
GASTOS CORRIENTES	636	2.019	2.779	3.422
REMUNERACIONES	573	1.894	2.499	3.082
OTROS GASTOS DE CONSUMO	63	125	280	340
Bienes de Consumo	11	20	32	34
Servicios No Personales	52	105	248	306
Otros				
RENTAS DE LA PROPIEDAD				
PRESTACIONES DE LA SEG. SOCIAL				
OTROS GASTOS CORRIENTES				
TRANSFERENCIAS CORRIENTES				
Al Sector Privado				
A Instit.Provinciales y Municipales				
Coparticipación a MMCC				
Otras				
Otras Transferencias				
RESULTADO ECONOMICO	-636	-2.019	-2.779	-3.417
RECURSOS DE CAPITAL				
PROPIOS				
TRANSFERENCIAS DE CAPITAL				
RECUPERACION DE PRESTAMOS				
GASTOS DE CAPITAL	4	3	60	62
INVERSION REAL DIRECTA	4	3	60	62
Bienes Preexistentes				
Construcciones				
Maquinarias y Equipos	4	3	54	62
Otros			6	
TRANSFERENCIAS DE CAPITAL				
INVERSION FINANCIERA				
TOTAL DE RECURSOS				5
TOTAL DE GASTOS	640	2.022	2.839	3.485
RESULT. FINANC. ANTES DE CONTRIBUC.	-640	-2.022	-2.839	-3.480
CONTRIBUCIONES FIGURATIVAS	640	2.022	2.839	3.480
GASTOS FIGURATIVOS				
RESULTADO FINANCIERO	-0			0
FUENTES FINANCIERAS	128	163	244	317
DISMINUCION DE LA INVERSION FCIERA.				
ENDEUD. PUBLICO E INCREM.PASIVO	128	163	244	317
INCREMENTO DEL PATRIMONIO				
APLICACIONES FINANCIERAS	128	163	244	317
INVERSION FINANCIERA	128	163	244	317
AMORT.DEUDA Y DISM. DE PASIVOS				
CONTR.FIG. P/APLICAC. FINANCIERAS				
GASTOS FIG. P/ APLICAC. FINANCIERAS				
FINANCIAMIENTO NETO				

FUENTES: Cuentas Generales del Ejercicio.

PROVINCIA DE SANTA FE

Total de Gastos según la clasificación por Finalidad/Función de la Sindicatura General de la Provincia

En miles de pesos corrientes

CONCEPTOS	2007	2008	2009	2010
1 - ADMINISTRACION GUBERNAMENTAL	640	2.022	2.839	3.485
10 - Legislativa				
20 - Judicial				
30 - Dirección Superior Ejecutiva	640	2.022	2.839	3.485
50 - Relaciones Interiores				
60 - Administración Fiscal				
70 - Control de la Gestión Pública				
80 - Información y Estadística Básica				
2 - SERVICIOS DE SEGURIDAD				
3 - SERVICIOS SOCIALES				
4 - SERVICIOS ECONOMICOS				
5 - DEUDA PUBLICA				
9 - NO CLASIFICADO				
TOTAL GENERAL	640	2.022	2.839	3.485

FUENTE: Cuenta General del Ejercicio

DIRECCION GENERAL DE PROGRAMACION Y ESTADISTICA HACENDAL

INSTITUTOS DE SEGURIDAD SOCIAL

- 1.- Esquema Ahorro - Inversión
Financiamiento**
- 2.- Recursos**
- 3.- Erogaciones Clase Objeto**
- 4.- Erogaciones por Finalidad - Función**

Período: 1991 - 2010

PROVINCIA DE SANTA FE

Esquema Ahorro-Inversión y Financiamiento de los Institutos de Seguridad Social

En miles de pesos corrientes

CONCEPTOS	1991	1992	1993	1994	1995	1996	1997	1998	1999	2000	2001	2002	2003	2004	2005	2006	2007	2008	2009	2010
RECURSOS CORRIENTES	247.782	382.330	428.705	426.330	454.498	577.504	572.932	563.592	588.298	635.825	636.211	654.557	659.293	692.781	822.393	1.135.433	1.649.068	2.451.929	3.106.143	3.892.455
Ingresos Tributarios	5.241	11.023	16.784	16.494	16.096	20.615	20.683	22.661	20.641	20.290	17.768	20.484	32.025	41.580	44.412	54.427	71.544	93.027	104.123	136.715
Contribuciones Seguridad Social	231.270	352.967	390.136	390.797	414.438	532.617	529.791	527.721	555.379	603.280	606.403	614.926	613.708	638.393	763.564	1.059.152	1.551.753	2.331.640	2.970.923	3.718.845
Ingresos No Tributarios	977	1.639	3.950		3.002	2.973		2.201	1.089	867	469	7.466	1.306	352	1.052	1.638	1.155	1.569	2.455	2.237
Otros Ingresos Corrientes	10.294	16.701	17.833	19.039	20.962	21.299	22.458	11.009	11.189	11.388	11.571	11.681	12.254	12.456	13.365	20.216	24.616	25.692	28.642	34.659
GASTOS CORRIENTES	334.079	439.977	543.111	566.549	608.817	638.555	669.126	691.936	708.819	715.263	722.111	731.233	762.242	807.158	989.622	1.263.146	1.720.775	2.379.866	3.181.763	4.158.313
Remuneraciones	6.049	7.693	8.690	8.544	8.820	9.171	9.584	11.151	12.760	12.678	12.497	12.123	12.048	13.325	16.569	22.562	31.674	41.650	55.331	65.772
Otros Gastos de Consumo	69.549	87.909	112.186	121.972	142.221	148.409	138.924	146.240	153.208	154.650	158.563	162.548	188.413	208.346	254.626	310.000	407.212	514.225	714.011	951.234
Rentas de la Propiedad												61	37	10						
Prestaciones de la Seguridad Social	258.481	344.375	422.235	436.033	457.776	480.975	520.618	534.545	542.851	547.935	551.051	556.501	561.744	585.477	718.428	930.546	1.281.754	1.823.788	2.412.239	3.141.227
Otros Gastos Corrientes																38	135	203	183	80
Transferencias Corrientes																				
RESULTADO ECONOMICO	-86.297	-57.647	-114.406	-140.219	-154.319	-61.051	-96.194	-128.344	-120.521	-79.438	-85.900	-76.676	-102.949	-114.378	-167.229	-127.713	-71.707	72.063	-75.620	-265.858
RECURSOS DE CAPITAL																				
GASTOS DE CAPITAL																				
Inversión Real Directa		109	11	53	27	84	165	53	10	124	181	98	184	359	202	470	472	630	628	2.788
Transferencias de Capital		109	11	53	27	84	165	53	10	124	181	98	184	359	202	470	472	630	628	2.788
Inversión Financiera																				
TOTAL DE RECURSOS	247.782	382.330	428.705	426.330	454.498	577.504	572.932	563.592	588.298	635.825	636.211	654.557	659.293	692.781	822.393	1.135.433	1.649.068	2.451.929	3.106.143	3.892.455
TOTAL DE GASTOS	334.079	440.086	543.122	566.602	608.844	638.639	669.291	691.989	708.829	715.387	722.292	731.331	762.426	807.517	989.824	1.263.616	1.721.247	2.380.496	3.182.391	4.161.101
RDO. FCIERO. ANTES DE CONTRIB.	-86.297	-57.756	-114.417	-140.272	-154.346	-61.135	-96.359	-128.397	-120.531	-79.562	-86.081	-76.774	-103.133	-114.737	-167.431	-128.183	-72.180	71.433	-76.248	-268.646
CONTRIBUCIONES FIGURATIVAS	90.129	85.519	124.598	132.860	132.120	49.376	96.572	129.236	120.152	83.502	84.384	85.133	112.254	109.066	168.016	126.806	140.429	143.601	192.454	298.013
GASTOS FIGURATIVOS																		65.939	75.744	
RESULTADO FINANCIERO	3.832	27.763	10.181	-7.412	-22.226	-11.759	213	839	-379	3.940	-1.697	8.359	9.121	-5.671	585	-1.377	68.250	149.095	40.462	29.367
FUENTES FINANCIERAS		3.832	31.595	41.775	34.367	12.141	383	597	1.436	1.134	5.073	3.569	9.278	17.430	70.281	106.947	139.988	237.290	469.587	586.738
APLICACIONES FINANCIERAS												1.304	1.253	545	59.794	105.570	208.238	386.385	510.049	616.105
CONTR.FIG. P/APLICAC. FINANCIERAS																				
GASTOS FIG. P/APLICAC. FINANCIERAS																				
FINANCIAMIENTO NETO		3.832	31.595	41.775	34.367	12.141	383	597	1.436	1.134	5.073	2.265	8.025	16.886	10.486	1.377	-68.250	-149.095	-40.462	-29.366

DIRECCION GENERAL DE PROGRAMACION Y ESTADISTICA HACENDAL

PROVINCIA DE SANTA FE

Institutos de Seguridad Social - Evolución del Resultado

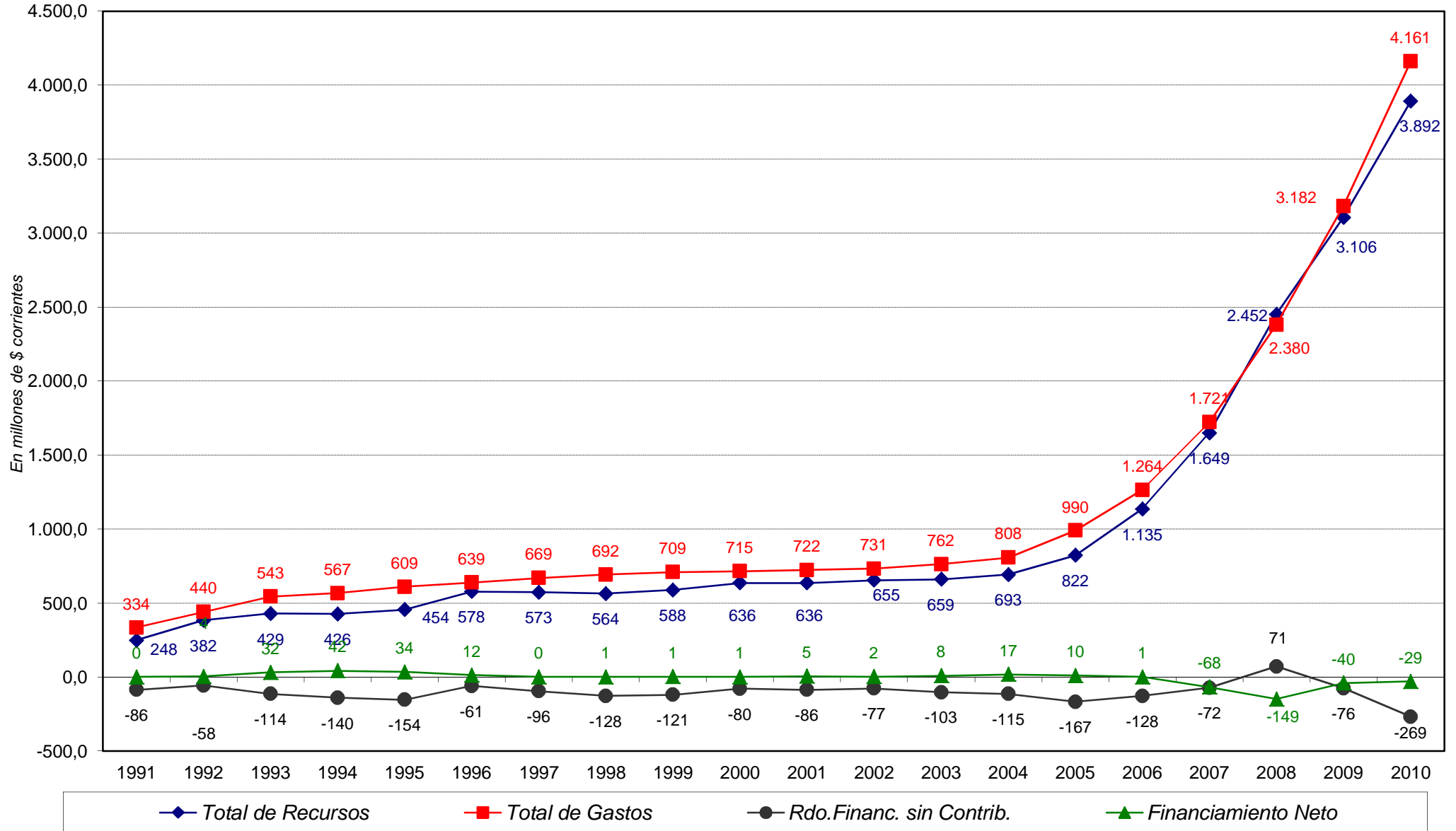

PROVINCIA DE SANTA FE
RECURSOS DE LOS INSTITUTOS DE SEGURIDAD SOCIAL

En miles de pesos corrientes

RUBROS	1991	1992	1993	1994	1995	1996	1997	1998	1999	2000	2001	2002	2003	2004	2005	2006	2007	2008	2009	2010
RECURSOS CORRIENTES	247.782	382.330	428.705	426.330	454.498	577.504	572.932	563.592	588.298	635.825	636.211	654.557	659.293	692.781	822.393	1.135.433	1.649.068	2.451.929	3.106.143	3.892.455
INGRESOS TRIBUTARIOS	5.241	11.023	16.784	16.494	16.096	20.615	20.683	22.661	20.641	20.290	17.768	20.484	32.025	41.580	44.412	54.427	71.544	93.027	104.123	136.715
De Jurisdicción Provincial	1.113	1.463	1.555	1.599	1.552	914														
Inmobiliario																				
Patente Única s/Vehículo																				
Sellos y Tasas Retrib. de Serv.																				
Ingresos Brutos																				
Otros Tributos de Origen Provincial	1.113	1.463	1.555	1.599	1.552	914														
De Jurisdicción Nacional	4.128	9.560	15.229	14.895	14.544	19.701	20.683	22.661	20.641	20.290	17.768	20.484	32.025	41.580	44.412	54.427	71.544	93.027	104.123	136.715
Ganancias																				
Activos																				
Bienes Personales								5.735	5.371	4.994	4.197	4.978	13.134	12.939	14.140	16.125	19.340	26.258	31.425	40.722
Valor Agregado								16.926	15.270	15.296	13.571	15.506	18.891	24.871	30.272	38.302	52.204	66.770	72.698	95.993
Internos Unificados																				
Combustibles Líquidos																				
Consumo Energía Eléctrica																				
Otros Tributos de Origen Nacional	4.128	9.560	15.229	14.895	14.544	19.701	20.683							3.770						
Rég. de Garantía y Fondos Nac.																				
Otros																				
CONTRIBUCIONES SEG. SOCIAL	231.270	352.967	390.138	390.797	414.438	532.617	529.791	527.721	555.379	603.280	606.403	614.926	613.708	638.393	763.564	1.059.152	1.551.753	2.331.640	2.970.923	3.718.845
INGRESOS NO TRIBUTARIOS	977	1.639	3.950	3.002	2.973	3.002	2.201	2.201	1.089	867	469	7.466	1.306	352	1.052	1.638	1.155	1.569	2.455	2.237
OTROS INGRESOS CORRIENTES	10.294	16.701	17.833	19.039	20.962	21.299	22.458	11.009	11.189	11.388	11.571	11.681	12.254	12.456	13.365	20.216	24.616	25.692	28.642	34.659
RECURSOS DE CAPITAL																				
CONTRIBUCIONES FIGURATIVAS	90.129	85.519	124.598	132.860	132.120	49.376	96.572	129.236	120.152	83.502	84.384	85.133	112.254	109.066	168.016	126.806	140.429	143.601	192.454	298.013
FUENTES FINANCIERAS		3.832	31.595	41.775	34.367	12.141	383	597	1.436	1.134	5.073	3.569	9.278	17.430	70.281	106.947	139.988	237.290	469.587	586.738
CONTR.FIG. P/APLICAC. FINANCIERAS																				
TOTAL GENERAL DE RECURSOS	337.911	471.681	584.898	600.965	620.985	639.021	669.887	693.425	709.886	720.461	725.668	743.259	780.825	819.277	1.060.690	1.369.186	1.929.485	2.832.820	3.768.184	4.777.206

DIRECCION GENERAL DE PROGRAMACION Y ESTADISTICA HACENDAL

PROVINCIA DE SANTA FE
GASTOS DE LOS INSTITUTOS DE SEGURIDAD SOCIAL
 En miles de pesos corrientes

PARTIDAS	1991	1992	1993	1994	1995	1996	1997	1998	1999	2000	2001	2002	2003	2004	2005	2006	2007	2008	2009	2010
GASTOS CORRIENTES	334.079	439.977	543.111	566.549	608.817	638.555	669.126	691.936	708.819	715.263	722.111	731.233	762.242	807.158	989.622	1.263.146	1.720.775	2.379.866	3.181.763	4.158.233
REMUNERACIONES	6.049	7.693	8.690	8.544	8.820	9.171	9.584	11.151	12.760	12.678	12.497	12.123	12.048	13.325	16.569	22.562	31.674	41.650	55.331	65.772
OTROS GASTOS DE CONSUMO	69.549	87.909	112.186	121.972	142.221	148.409	138.924	146.240	153.208	154.650	158.563	162.548	188.413	208.346	254.626	310.000	407.212	514.225	714.011	951.234
RENTAS DE LA PROPIEDAD												61	37	10						
PRESTACIONES A LA SEG. SOCIAL	258.481	344.375	422.235	436.033	457.776	480.975	520.618	534.545	542.851	547.935	551.051	556.501	561.744	585.477	718.428	930.546	1.281.754	1.823.788	2.412.239	3.141.227
OTROS GASTOS CORRIENTES																				
TRANSFERENCIAS CORRIENTES																				
Coparticipación a MMCC																38	135	203	183	
Resto																38	135	203	183	
GASTOS DE CAPITAL		109	11	53	27	84	165	53	10	124	181	98	184	359	202	470	472	630	628	2.788
INVERSION REAL DIRECTA		109	11	53	27	84	165	53	10	124	181	98	184	359	202	470	472	630	628	2.788
Bienes Preexistentes																				
Construcciones														29	19			64	3	
Maquinarias y Equipos		109	11	53	27	84	165	53	10	124	181	98	184	330	154	467	408	624	602	2.677
Otros															29	3		3	26	111
TRANSFERENCIAS DE CAPITAL																				
INVERSION FINANCIERA																				
GASTOS FIGURATIVOS																			65.939	75.744
APLICACIONES FINANCIERAS												1.304	1.253	545	59.794	105.570	208.238	386.385	510.049	616.105
GASTOS FIG. P/ APLICAC. FINANCIERAS																				
TOTAL GENERAL DE GASTOS	334.079	440.086	543.122	566.602	608.844	638.639	669.291	691.989	708.829	715.387	722.292	732.635	763.679	808.062	1.049.619	1.369.186	1.929.485	2.832.820	3.768.184	4.777.126

DIRECCION GENERAL DE PROGRAMACION Y ESTADISTICA HACENDAL

PROVINCIA DE SANTA FE

Total de Gastos según la clasificación por Finalidad/Función de los INSTITUTOS DE SEGURIDAD SOCIAL

En miles de pesos corrientes

CONCEPTOS	1991	1992	1993	1994	1995	1996	1997	1998	1999	2000	2001	2002	2003	2004	2005	2006	2007	2008	2009	2010		
1 - ADMINISTRACION GUBERNAMENTAL																						
10 - Legislativa																						
20 - Judicial																						
30 - Dirección Superior Ejecutiva																						
50 - Relaciones Interiores																						
60 - Administración Fiscal																						
70 - Control de la Gestión Pública																						
80 - Información y Estadística Básica																						
2 - SERVICIOS DE SEGURIDAD																						
10 - Seguridad Interior																						
20 - Sistema Penal																						
3 - SERVICIOS SOCIALES	334.079	440.087	543.122	566.602	608.844	638.638	669.291	691.989	708.829	715.387	722.292	732.635	762.390	807.507	989.824	1.263.122	1.721.247	2.380.470	3.182.391	4.161.102		
10 - Salud																						
20 - Promoción y Asistencia Social																						
30 - Seguridad Social	334.079	440.087	543.122	566.602	608.844	638.638	669.291	691.989	708.829	715.387	722.292	732.635	762.390	807.507	989.824	1.263.122	1.721.247	2.380.470	3.182.391	4.161.102		
41 - Educación Elemental																						
42 - Educación Media y Técnica																						
43 - Educación Superior y Universitaria																						
44 - Cultura																						
45 - Deporte y Recreación																						
46 - Administración de la Educación																						
50 - Ciencia y Técnica																						
60 - Trabajo																						
70 - Vivienda y Urbanismo																						
80 - Agua Potable y Alcantarillada																						
90 - Otros Servicios Urbanos																						
4 - SERVICIOS ECONOMICOS																						
10 - Energía, Combustible y Minería																						
20 - Comunicaciones																						
30 - Transporte																						
40 - Ecología y Medio Ambiente																						
50 - Agricultura																						
60 - Industria																						
70 - Comercio, Turismo y Otros Servicios																						
80 - Seguro y Finanzas																						
5 - DEUDA PUBLICA													37	10	296	494						26
9 - NO CLASIFICADO													1.253		545							
TOTAL GENERAL	334.079	440.087	543.122	566.602	608.844	638.638	669.291	691.989	708.829	715.387	722.292	732.635	763.680	808.062	990.120	1.264.447	1.721.397	2.446.603	3.258.159	4.161.138		

NOTA: Institutos de Seguridad Social comprende: Caja de Jubilaciones y Pensiones de la Provincia e Instituto Autárquico Provincial de Obra Social.

FUENTES: Cuentas Generales del Ejercicio de cada año.

DIRECCION GENERAL DE PROGRAMACION Y ESTADISTICA HACENDAL

Evolución del Resultado Financiero

de la

***CAJA DE JUBILACIONES Y
PENSIONES DE LA PROVINCIA***

Período: 1991-2010

PROVINCIA DE SANTA FE

Esquema Ahorro-Inversión y Financiamiento de la CAJA DE JUBILACIONES Y PENSIONES DE LA PROVINCIA

En miles de pesos corrientes

CONCEPTOS	1991	1992	1993	1994	1995	1996	1997	1998	1999	2000	2001	2002	2003	2004	2005	2006	2007	2008	2009	2010
RECURSOS CORRIENTES	170.271	261.495	301.116	306.474	328.781	434.845	427.591	409.556	432.776	470.501	474.239	480.138	467.810	500.390	597.895	833.241	1.194.004	1.797.979	2.248.191	2.868.974
Ingresos Tributarios	5.241	11.023	16.784	16.494	16.096	20.615	20.683	22.861	20.641	20.290	17.768	20.484	32.025	41.580	44.412	54.427	71.544	93.027	104.123	136.715
Contribuciones Seguridad Social	164.053	248.833	280.382	289.980	309.683	411.257	406.908	386.895	412.135	450.211	456.471	459.654	435.785	458.810	553.193	777.763	1.121.762	1.703.798	2.142.749	2.728.225
Otros Ingresos Corrientes	977	1.639	3.950		3.002	2.973									289	969	481	930	1.046	929
GASTOS CORRIENTES	260.400	347.014	425.714	439.334	460.900	484.207	524.086	538.743	549.414	553.959	558.581	563.702	569.647	592.939	727.139	942.391	1.296.277	1.843.116	2.436.248	3.169.701
Remuneraciones	1.571	2.230	2.875	2.611	2.469	2.629	2.639	3.247	4.537	4.662	4.336	4.120	4.007	4.221	5.238	7.596	10.258	13.975	18.123	21.389
Otros Gastos de Consumo	348	409	604	690	655	603	829	951	2.026	1.362	3.194	3.081	3.896	3.241	3.473	4.249	4.265	5.353	5.886	7.085
Rentas de la Propiedad																				
Prestaciones de la Seguridad Social	258.481	344.375	422.235	436.033	457.776	480.975	520.618	534.545	542.851	547.935	551.051	556.501	561.744	585.477	718.428	930.546	1.281.754	1.823.788	2.412.239	3.141.227
Otros Gastos Corrientes																				
Transferencias Corrientes																				
RESULTADO ECONOMICO	-90.129	-85.519	-124.598	-132.860	-132.119	-49.362	-96.495	-129.187	-116.638	-83.458	-84.342	-83.564	-101.837	-92.549	-129.245	-109.150	-102.273	-45.137	-188.057	-300.727
RECURSOS DE CAPITAL																				
GASTOS DE CAPITAL																				
Inversión Real Directa					5	14	77	49	1	44	42		100	263	141	214	207	207	217	156
Transferencias de Capital					5	14	77	49	1	44	42		100	263	141	214	207	207	217	156
Inversión Financiera																				
TOTAL DE RECURSOS	170.271	261.495	301.116	306.474	328.781	434.845	427.591	409.556	432.776	470.501	474.239	480.138	467.810	500.390	597.895	833.241	1.194.004	1.797.979	2.248.191	2.868.974
TOTAL DE GASTOS	260.400	347.014	425.714	439.334	460.905	484.221	524.163	538.792	549.415	554.003	558.623	563.702	569.747	593.202	727.280	942.605	1.296.483	1.843.323	2.436.465	3.169.857
RDO. FCIERO. ANTES DE CONTRIB.	-90.129	-85.519	-124.598	-132.860	-132.124	-49.376	-96.572	-129.236	-116.639	-83.502	-84.384	-83.564	-101.937	-92.812	-129.386	-109.364	-102.480	-45.344	-188.274	-300.883
CONTRIBUCIONES FIGURATIVAS	90.129	85.519	124.598	132.860	132.120	49.376	96.572	129.236	116.562	83.502	84.384	85.133	101.955	97.391	125.524	116.806	140.429	143.601	192.454	298.013
GASTOS FIGURATIVOS																				
RESULTADO FINANCIERO						-4			-77			1.569	18	4.579	-3.861	7.442	37.949	32.318	-71.564	-2.870
FUENTES FINANCIERAS						4								18	63.380	77.672	115.382	207.666	282.171	298.204
APLICACIONES FINANCIERAS															59.498	85.114	153.332	239.985	210.606	295.394
CONTR.FIG. P/ APLICAC. FINANCIERAS																				
GASTOS FIG. P/ APLICAC. FINANCIERAS																				
FINANCIAMIENTO NETO						4								18	3.861	-7.442	-37.949	-32.318	71.565	2.870

FUENTES: Cuentas Generales del Ejercicio.

DIRECCION GENERAL DE PROGRAMACION Y ESTADISTICA HACENDAL

PROVINCIA DE SANTA FE

Caja de Jubilaciones y Pensiones de la Provincia - Evolución del Resultado

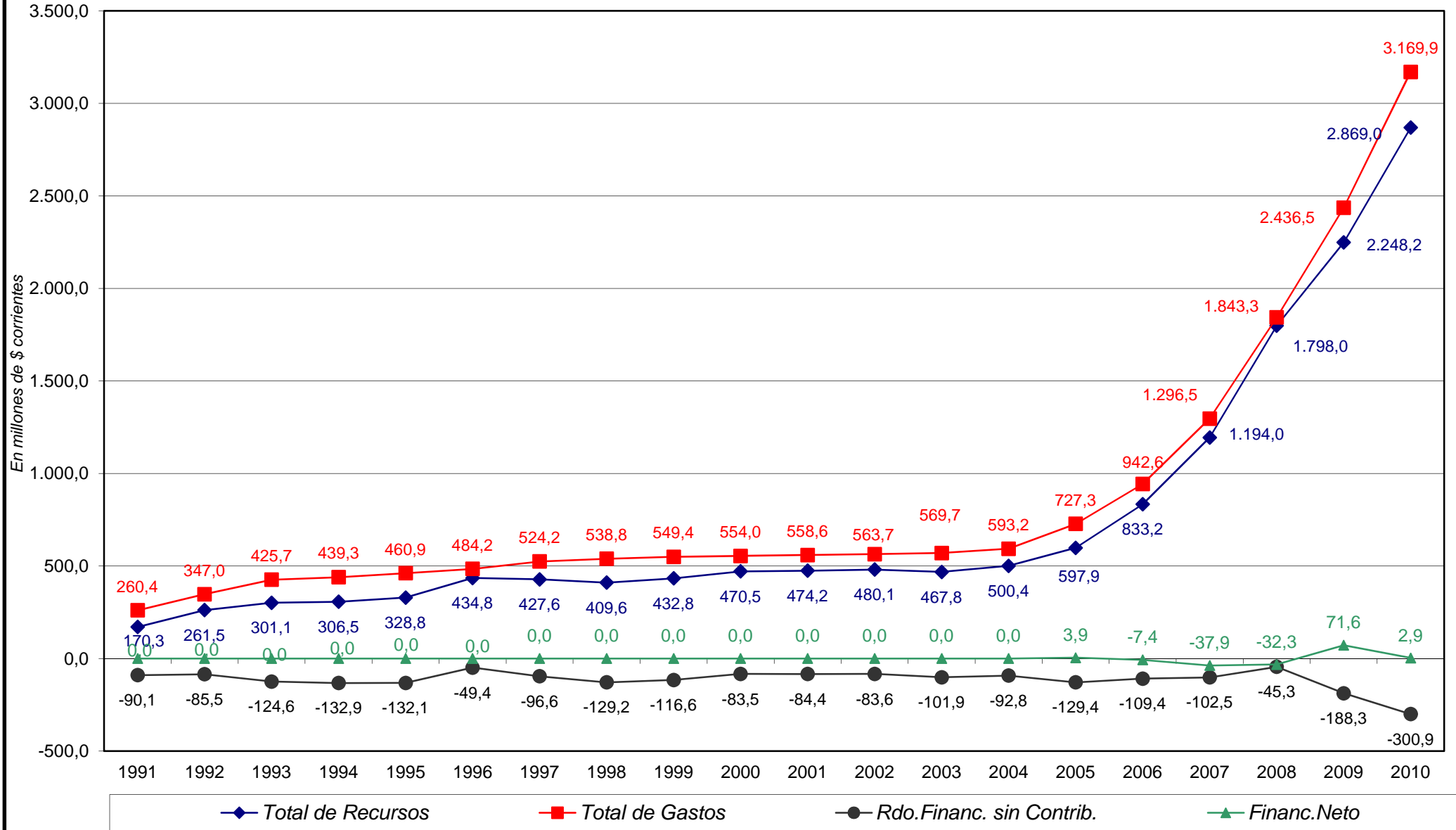

PROVINCIA DE SANTA FE

Total de Gastos según la clasificación por Finalidad/Función de la CAJA DE JUBILACIONES Y PENSIONES

En miles de pesos corrientes

CONCEPTOS	1991	1992	1993	1994	1995	1996	1997	1998	1999	2000	2001	2002	2003	2004	2005	2006	2007	2008	2009	2010
1 - ADMINISTRACION GUBERNAMENTAL																				
2 - SERVICIOS DE SEGURIDAD																				
3 - SERVICIOS SOCIALES	260.400	347.014	425.714	439.334	460.905	484.221	524.163	538.792	549.415	554.003	558.623	563.702	569.747	593.202	727.280	942.111	1.296.483	1.843.296	2.436.465	3.169.857
10 - Salud																				
20 - Promoción y Asistencia Social																				
30 - Seguridad Social	260.400	347.014	425.714	439.334	460.905	484.221	524.163	538.792	549.415	554.003	558.623	563.702	569.747	593.202	727.280	942.111	1.296.483	1.843.296	2.436.465	3.169.857
41 - Educación Elemental																				
42 - Educación Media y Técnica																				
43 - Educación Superior y Universitaria																				
44 - Cultura																				
45 - Deporte y Recreación																				
46 - Administración de la Educación																				
50 - Ciencia y Técnica																				
60 - Trabajo																				
70 - Vivienda y Urbanismo																				
80 - Agua Potable y Alcantarillada																				
90 - Otros Servicios Urbanos																				
4 - SERVICIOS ECONOMICOS																				
5 - DEUDA PUBLICA																494		26		
9 - NO CLASIFICADO																	12	65.939	75.744	
TOTAL GENERAL	260.400	347.014	425.714	439.334	460.905	484.221	524.163	538.792	549.415	554.003	558.623	563.702	569.747	593.202	727.280	942.605	1.296.495	1.909.261	2.512.210	3.169.857

FUENTE: Cuenta General del Ejercicio

DIRECCION GENERAL DE PROGRAMACION Y ESTADISTICA HACENDAL

Evolución del Resultado Financiero
del

***INSTITUTO AUTARQUICO
PROVINCIAL DE OBRA SOCIAL***

Período: 1991-2010

PROVINCIA DE SANTA FE

Esquema Ahorro-Inversión y Financiamiento del INSTITUTO AUTARQUICO PROVINCIAL DE OBRA SOCIAL

En miles de pesos corrientes

CONCEPTOS	1991	1992	1993	1994	1995	1996	1997	1998	1999	2000	2001	2002	2003	2004	2005	2006	2007	2008	2009	2010
RECURSOS CORRIENTES	77.511	120.835	127.589	119.856	125.717	142.659	145.341	154.036	155.522	165.324	161.972	174.419	191.483	192.391	224.499	302.192	455.064	653.950	857.952	1.023.481
Ingresos Tributarios																				
Contribuciones Seguridad Social	67.217	104.134	109.756	100.817	104.755	121.360	122.883	140.826	143.244	153.069	149.932	155.272	177.923	179.583	210.371	281.389	429.991	627.842	828.174	990.620
Ingresos No Tributarios																				
Otros Ingresos Corrientes	10.294	16.701	17.833	19.039	20.962	21.299	22.458	11.009	11.189	11.388	11.571	11.681	12.254	12.456	13.365	20.134	24.399	25.469	28.369	31.553
GASTOS CORRIENTES	73.679	92.963	117.397	127.215	147.917	154.348	145.040	153.193	159.405	161.304	163.530	167.531	192.595	214.219	262.483	320.755	424.498	536.750	745.515	988.612
Remuneraciones	4.478	5.463	5.815	5.933	6.351	6.542	6.945	7.904	8.223	8.016	8.161	8.003	8.041	9.104	11.330	14.966	21.416	27.674	37.208	44.383
Otros Gastos de Consumo	69.201	87.500	111.582	121.282	141.566	147.806	138.095	145.289	151.182	153.288	155.369	159.467	184.517	205.105	251.152	305.751	402.947	508.873	708.125	944.149
Rentas de la Propiedad												61	37	10						
Prestaciones de la Seguridad Social																				
Otros Gastos Corrientes																				
Transferencias Corrientes																38	135	203	183	80
RESULTADO ECONOMICO	3.832	27.872	10.192	-7.359	-22.200	-11.689	301	843	-3.883	4.020	-1.558	6.888	-1.112	-21.829	-37.984	-18.563	30.566	117.200	112.437	34.869
RECURSOS DE CAPITAL																				
GASTOS DE CAPITAL																				
Inversión Real Directa		109	11	53	22	70	88	4	9	80	139	98	84	96	61	256	266	423	411	2.632
Transferencias de Capital		109	11	53	22	70	88	4	9	80	139	98	84	96	61	256	266	423	411	2.632
Inversión Financiera																				
TOTAL DE RECURSOS	77.511	120.835	127.589	119.856	125.717	142.659	145.341	154.036	155.522	165.324	161.972	174.419	191.483	192.391	224.499	302.192	455.064	653.950	857.952	1.023.481
TOTAL DE GASTOS	73.679	92.963	117.408	127.268	147.939	154.418	145.128	153.197	159.414	161.384	163.669	167.629	192.679	214.315	262.544	321.010	424.764	537.173	745.926	991.244
RDO. FCERO. ANTES DE CONTRIB.	3.832	27.763	10.181	-7.412	-22.222	-11.759	213	839	-3.892	3.940	-1.697	6.790	-1.196	-21.925	-38.046	-18.819	30.300	116.777	112.026	32.237
CONTRIBUCIONES FIGURATIVAS									3.590				10.299	11.675	42.492	10.000				
GASTOS FIGURATIVOS																				
RESULTADO FINANCIERO	3.832	27.763	10.181	-7.412	-22.222	-11.759	213	839	-302	3.940	-1.697	6.790	9.103	-10.250	4.447	-8.819	30.300	116.777	112.026	32.237
FUENTES FINANCIERAS		3.832	31.595	41.775	34.363	12.141	383	597	1.436	1.134	5.073	3.569	9.278	17.412	6.921	29.275	24.606	29.623	187.416	288.474
APLICACIONES FINANCIERAS																				
CONTR.FIG. P/APLICAC. FINANCIERAS												1.304	1.253	545	296	20.456	54.906	146.400	299.443	320.711
GASTOS FIG. P/APLICAC. FINANCIERAS																				
FINANCIAMIENTO NETO	3.832	31.595	41.775	41.775	34.363	12.141	383	597	1.436	1.134	5.073	2.265	8.025	16.868	6.625	8.819	-30.300	-116.777	-112.026	-32.237

FUENTES: Cuentas Generales del Ejercicio.

DIRECCION GENERAL DE PROGRAMACION Y ESTADISTICA HACENDAL

PROVINCIA DE SANTA FE

Instituto Autárquico Provincial de Obra Social - Evolución del Resultado

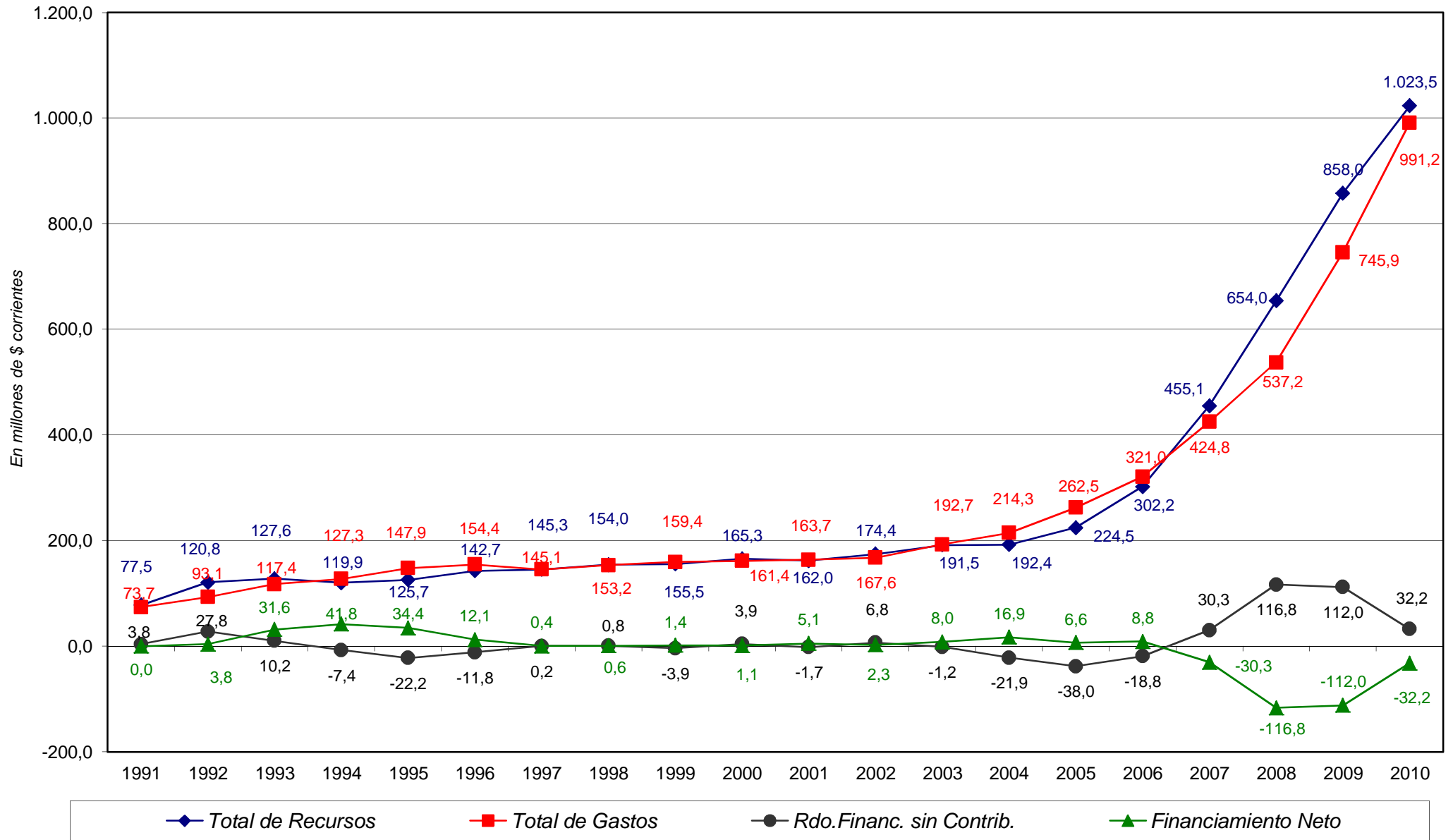

PROVINCIA DE SANTA FE

Total de Gastos según la clasificación por Finalidad/Función del INSTITUTO AUTARQUICO PROVINCIAL DE OBRA SOCIAL

En miles de pesos corrientes

CONCEPTOS	1991	1992	1993	1994	1995	1996	1997	1998	1999	2000	2001	2002	2003	2004	2005	2006	2007	2008	2009	2010
1 - ADMINISTRACION GUBERNAMENTAL																				
2 - SERVICIOS DE SEGURIDAD																				
3 - SERVICIOS SOCIALES	73.679	93.073	117.408	127.268	147.939	154.417	145.128	153.197	159.414	161.384	163.669	168.933	192.643	214.305	262.544	321.010	424.764	537.174	745.926	991.244
10 - Salud																				
20 - Promoción y Asistencia Social																				
30 - Seguridad Social																				
41 - Educación Elemental																				
42 - Educación Media y Técnica																				
43 - Educación Superior y Universitaria																				
44 - Cultura																				
45 - Deporte y Recreación																				
46 - Administración de la Educación																				
50 - Ciencia y Técnica																				
60 - Trabajo																				
70 - Vivienda y Urbanismo																				
80 - Agua Potable y Alcantarillada																				
90 - Otros Servicios Urbanos																				
4 - SERVICIOS ECONOMICOS																				
5 - DEUDA PUBLICA													37	10	296					
9 - NO CLASIFICADO													1.253	545		831	138	168	24	37
TOTAL GENERAL	73.679	93.073	117.408	127.268	147.939	154.417	145.128	153.197	159.414	161.384	163.669	168.933	193.933	214.860	262.840	321.842	424.902	537.342	745.950	991.281

FUENTE: Cuenta General del Ejercicio

DIRECCION GENERAL DE PROGRAMACION Y ESTADISTICA HACENDAL

SOCIEDADES, EMPRESAS Y OTROS ENTES PUBLICOS

- 1.- Esquema Ahorro - Inversión
Financiamiento**
- 2.- Recursos**
- 3.- Erogaciones Clase Objeto**
- 4.- Erogaciones por Finalidad - Función**

Período: 1991 – 2010

PROVINCIA DE SANTA FE

Esquema Ahorro-Inversión y Financiamiento de las Sociedades, Empresas y Otros Entes Públicos

En miles de pesos corrientes

CONCEPTOS	1991	1992	1993	1994	1995	1996	1997	1998	1999	2000	2001	2002	2003	2004	2005	2006	2007	2008	2009	2010
RECURSOS CORRIENTES	391.155	558.585	582.118	554.663	514.355	524.047	534.184	484.940	498.275	516.413	508.738	504.674	547.821	652.264	821.897	974.015	1.315.114	1.652.492	2.103.961	2.582.266
Ingresos Tributarios	636	2.098	3.655	3.117	2.748	3.662	3.787	4.120	2.810	3.081	3.162	4.280	4.413	5.531	5.886	6.822	7.891	8.301	18.470	18.346
Contribuciones Seguridad Social	2.377	3.702	16.521	16.984	16.317	13.526	6.932	307	416	270	276	156	167	237	225	266	266	4.693	59.060	9.276
Ingresos No Tributarios	388.142	552.785	561.942	534.562	495.290	506.859	523.465	480.513	495.228	512.916	505.306	500.118	543.252	646.566	815.774	966.967	1.306.958	1.639.498	2.026.432	2.554.644
Otros Ingresos Corrientes																				
GASTOS CORRIENTES	354.105	493.195	490.185	485.457	493.873	484.707	466.797	419.232	449.720	479.705	475.683	451.038	488.703	607.943	741.915	903.951	1.235.026	1.569.284	1.890.026	2.381.861
Remuneraciones	91.721	153.626	154.101	179.326	182.182	181.162	160.889	150.882	149.767	184.573	138.386	131.611	131.654	150.104	175.964	226.086	350.456	456.143	583.071	714.054
Otros Gastos de Consumo	228.016	322.449	325.644	288.792	293.266	285.653	287.518	252.879	281.169	278.787	316.763	301.897	332.059	430.165	534.606	579.734	839.000	890.907	1.147.311	1.586.684
Rentas de la Propiedad Social	17.452	818	16										6.830	6.917	7.927	7.669	10.091	12.275	10.745	9.614
Prestaciones de la Seguridad Social																				
Otros Gastos Corrientes							301	410	290	301	429	252	258		44	70.376	8.691	186.559	7.824	4.785
Transferencias Corrientes	16.916	16.302	10.424	17.339	18.425	17.892	18.089	15.061	18.494	16.044	20.105	17.278	17.902	20.757	23.374	20.086	26.788	23.400	141.073	66.725
RESULTADO ECONOMICO	37.050	65.390	91.933	69.206	20.482	39.340	67.387	65.708	48.555	36.708	33.055	53.636	59.118	44.321	79.983	70.064	80.089	83.208	213.936	200.405
RECURSOS DE CAPITAL						180				14			342	909	638	44.962	92.400	177.536	78.192	125.243
GASTOS DE CAPITAL	12.562	12.863	25.025	23.259	36.747	30.860	49.759	46.608	45.321	49.396	37.473	11.995	31.563	30.865	74.632	99.435	170.634	215.334	255.137	243.328
Inversión Real Directa	12.562	12.863	25.025	23.259	36.747	30.860	49.759	45.592	44.821	49.387	37.301	11.995	31.558	30.862	74.600	99.413	170.621	215.330	255.075	243.256
Transferencias de Capital								1.016	500	9	160		5	3	32	22	13	5	62	72
Inversión Financiera											12									
TOTAL DE RECURSOS	391.155	558.585	582.118	554.663	514.355	524.227	534.184	484.940	498.275	516.427	508.738	504.674	548.163	653.173	822.535	1.018.976	1.407.514	1.830.028	2.182.153	2.707.509
TOTAL DE GASTOS	366.667	506.058	515.210	508.716	530.620	515.967	516.556	465.840	495.041	529.101	513.156	463.033	520.266	638.808	816.547	1.003.386	1.405.660	1.784.619	2.145.163	2.625.189
RDO. FCIERO. ANTES DE CONTRIB.	24.488	52.527	66.908	45.947	-16.265	8.660	17.628	19.100	3.234	-12.674	-4.418	41.641	27.897	14.365	5.988	15.590	1.854	45.410	36.991	82.320
CONTRIBUCIONES FIGURATIVAS																				
GASTOS FIGURATIVOS																				
RESULTADO FINANCIERO	24.488	52.527	66.908	45.947	-16.265	8.660	17.628	19.100	3.234	-12.674	-4.418	41.641	27.897	14.365	5.988	15.590	1.854	45.410	36.991	82.320
FUENTES FINANCIERAS			3.307	923		148	1.090	11.000	17.577	28.000	28.528				65.841	53.789	118.569	162.595	253.494	213.203
APLICACIONES FINANCIERAS	25.279	5.924	1.151			795	753	712	1.766	4.563	5.326	10.624	650	2.006	70.306	68.308	120.424	208.005	290.485	295.523
CONTR.FIG. P/APLICAC. FINANCIERAS																				
GASTOS FIG. P/ APLICAC. FINANCIERAS																				
FINANCIAMIENTO NETO	-25.279	-5.924	2.156	923		-647	337	10.288	15.811	23.437	23.202	-10.624	-650	-2.006	-4.465	-14.519	-1.854	-45.409	-36.991	-82.320

FUENTES: Cuentas Generales del Ejercicio.

DIRECCION GENERAL DE PROGRAMACION Y ESTADISTICA HACENDAL

PROVINCIA DE SANTA FE

Sociedades, Empresas y Otros Entes Públicos - Evolución del Resultado

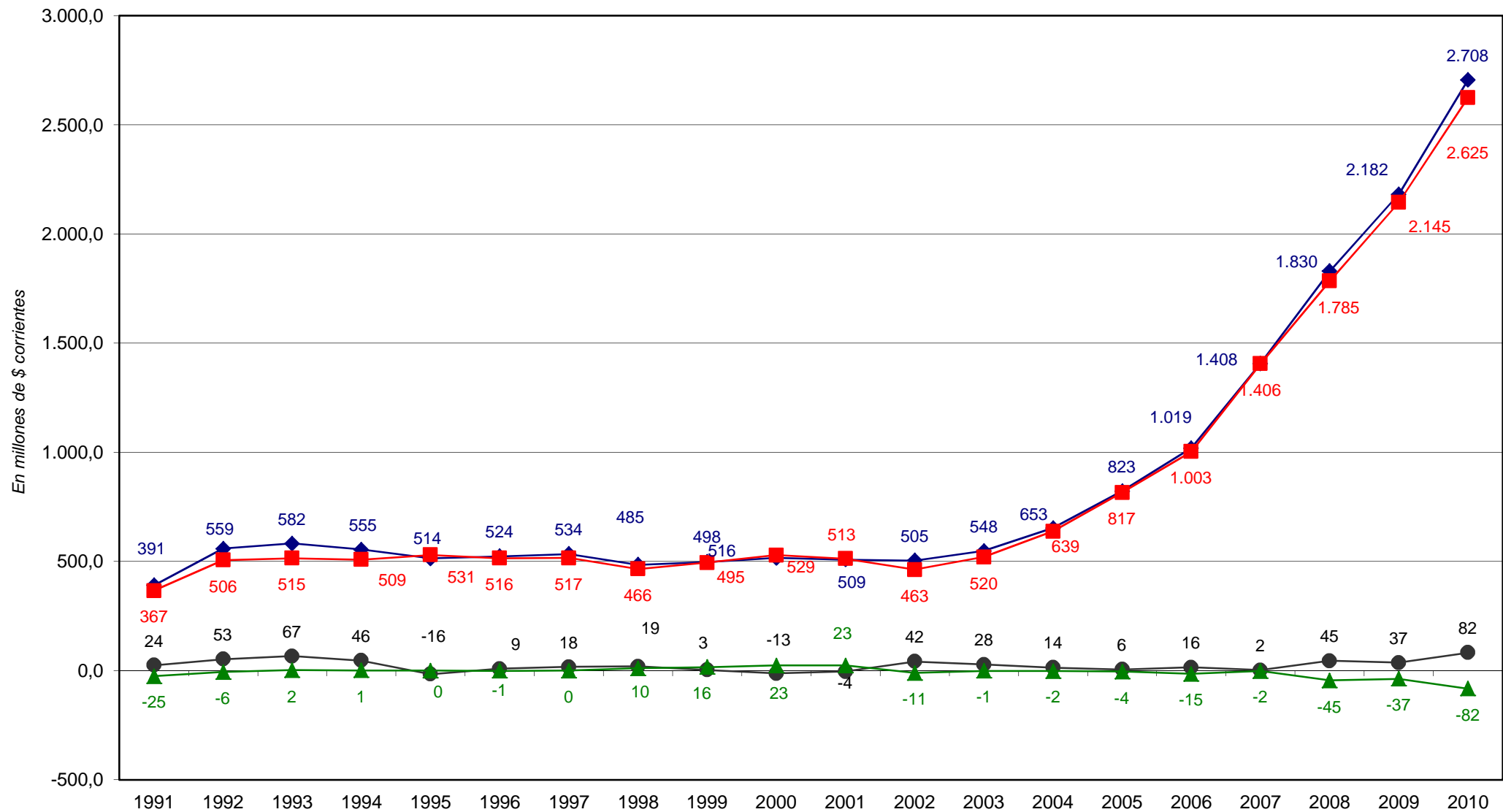

◆ Total de Recursos
 ■ Total de Gastos
 ● Rdo. Financ. sin Contrib.
 ▲ Financiamiento Neto

PROVINCIA DE SANTA FE
 RECURSOS DE LAS SOCIEDADES, EMPRESAS Y OTROS ENTES PUBLICOS
 En miles de pesos corrientes

RUBROS	1991	1992	1993	1994	1995	1996	1997	1998	1999	2000	2001	2002	2003	2004	2005	2006	2007	2008	2009	2010	
RECURSOS CORRIENTES	391.155	558.585	582.118	554.663	514.355	524.047	534.184	484.940	498.275	516.413	508.738	504.674	547.821	652.264	821.897	974.015	1.315.114	1.652.492	2.103.961	2.582.266	
INGRESOS TRIBUTARIOS	636	2.098	3.655	3.117	2.748	3.662	3.787	4.120	2.810	3.081	3.162	4.280	4.413	5.531	5.886	6.822	7.891	8.301	18.470	18.346	
De Jurisdicción Provincial																					
Inmobiliario																					
Patente Única s/Vehículo																					
Sellos y Tasas Retrib. de Serv.																					
Ingresos Brutos																					
Otros Tributos de Origen Provincial																					
De Jurisdicción Nacional	636	2.098	3.655	3.117	2.748	3.662	3.787	4.120	2.810	3.081	3.162	4.280	4.413	5.531	5.886	6.822	7.891	8.301	18.470	18.346	
Ganancias																					
Activos																					
Bienes Personales																					
Valor Agregado																					
Internos Unificados																					
Combustibles Líquidos	636	2.098	3.655	3.117	2.748	3.662	3.787	4.120	2.810	3.081	3.162	4.280	4.413	4.430	5.886	6.822	7.891	8.301	2.488	4.811	
Consumo Energía Eléctrica																				15.982	13.535
Otros Tributos de Origen Nacional														1.101							
Rég. de Garantía y Fondos Nac.																					
Otros																					
CONTRIBUCIONES SEG. SOCIAL																					
INGRESOS NO TRIBUTARIOS	2.377	3.702	16.521	16.984	16.317	13.526	6.932	307	237	416	270	276	156	167	237	225	266	4.693	59.060	9.276	
OTROS INGRESOS CORRIENTES	388.142	552.785	561.942	534.562	495.290	506.859	523.465	480.513	495.228	512.916	505.306	500.118	543.252	646.566	815.774	966.967	1.306.958	1.639.498	2.026.432	2.554.644	
RECURSOS DE CAPITAL						180				14			342	909	638	44.962	92.400	177.536	78.192	125.243	
CONTRIBUCIONES FIGURATIVAS																					
FUENTES FINANCIERAS			3.307	923		148	1.090	11.000	17.577	28.000	28.528				65.841	53.789	118.569	162.595	253.494	213.203	
CONTR.FIG. P/APLICAC. FINANCIERAS																					
TOTAL GENERAL DE RECURSOS	391.155	558.585	585.425	555.586	514.355	524.375	535.274	495.940	515.852	544.427	537.266	504.674	548.163	653.173	888.376	1.072.766	1.526.083	1.992.624	2.435.648	2.920.712	

FUENTES: Cuentas Generales del Ejercicio.

DIRECCION GENERAL DE PROGRAMACION Y ESTADISTICA HACENDAL

PROVINCIA DE SANTA FE
GASTOS DE LAS SOCIEDADES, EMPRESAS Y OTROS ENTES PUBLICOS
 En miles de pesos corrientes

PARTIDAS	1991	1992	1993	1994	1995	1996	1997	1998	1999	2000	2001	2002	2003	2004	2005	2006	2007	2008	2009	2010
GASTOS CORRIENTES	354.105	493.196	490.185	485.457	493.873	484.707	466.797	419.232	449.720	479.705	475.683	451.038	488.703	607.943	741.915	903.951	1.235.026	1.569.284	1.890.026	2.381.861
REMUNERACIONES	91.721	153.626	154.101	179.326	182.182	181.162	160.889	150.882	149.767	184.573	138.386	131.611	131.654	150.104	175.964	226.086	350.456	456.143	583.071	714.054
OTROS GASTOS DE CONSUMO	228.016	322.449	325.644	288.792	293.266	285.653	287.518	252.879	281.169	278.787	316.763	301.897	332.059	430.165	534.606	579.734	839.000	890.907	1.147.311	1.586.684
RENTAS DE LA PROPIEDAD	17.452	818	16										6.830	6.917	7.927	7.669	10.091	12.275	10.745	9.614
PRESTACIONES A LA SEG. SOCIAL																				
OTROS GASTOS CORRIENTES							301	410	290	301	429	252	258		44	70.376	8.691	186.559	7.824	4.785
TRANSFERENCIAS CORRIENTES	16.916	16.303	10.424	17.339	18.425	17.892	18.089	15.061	18.494	16.044	20.105	17.278	17.902	20.757	23.374	20.086	26.788	23.400	141.073	66.725
Coparticipación a MMCC																				
Resto	16.916	16.303	10.424	17.339	18.425	17.892	18.089	15.061	18.494	16.044	20.105	17.278	17.902	20.757	23.374	20.086	26.788	23.400	141.073	66.725
GASTOS DE CAPITAL	12.562	12.863	25.025	23.259	36.747	30.860	49.759	46.608	45.321	49.396	37.473	11.995	31.563	30.865	74.632	99.435	170.634	215.334	255.137	243.328
INVERSION REAL DIRECTA	12.562	12.863	25.025	23.259	36.747	30.860	49.759	45.592	44.821	49.387	37.301	11.995	31.558	30.862	74.600	99.413	170.621	215.330	255.075	243.256
Bienes Preexistentes	36	245	445	488	247	1.131	90	167	237	549	129	101	119	248	466	243	602	1.160	2.608	2.298
Construcciones	10.335	8.195	16.184	17.726	24.165	20.975	28.115	38.057	35.786	39.091	29.460	10.627	20.763	15.743	39.132	64.920	125.226	149.808	173.997	184.236
Maquinarias y Equipos	2.191	4.423	8.396	5.045	12.335	8.744	21.554	7.051	8.645	9.472	7.688	1.208	10.385	14.484	34.995	33.296	40.333	64.362	78.470	56.722
Otros						10		317	153	275	24	59	291	387	7	954	4.459			
TRANSFERENCIAS DE CAPITAL								1.016	500	9	160		5	3	32	22	13	5	62	72
INVERSION FINANCIERA											12									
GASTOS FIGURATIVOS																				
APLICACIONES FINANCIERAS	25.279	5.924	1.151			795	753	712	1.766	4.563	5.326	10.624	650	2.006	70.306	68.308	120.424	208.005	290.485	295.523
GASTOS FIG. P/ APLICAC. FINANCIERAS																				
TOTAL GENERAL DE GASTOS	391.946	511.983	516.361	508.716	530.620	516.362	517.309	466.552	496.807	533.664	518.482	473.657	520.916	640.814	886.853	1.071.695	1.526.084	1.992.624	2.435.648	2.920.712

FUENTES: Cuentas Generales del Ejercicio.

DIRECCION GENERAL DE PROGRAMACION Y ESTADISTICA HACENDAL

PROVINCIA DE SANTA FE

Total de Gastos según la clasificación por Finalidad/Función de las SOCIEDADES, EMPRESAS Y OTROS ENTES PUBLICOS

En miles de pesos corrientes

CONCEPTOS	1991	1992	1993	1994	1995	1996	1997	1998	1999	2000	2001	2002	2003	2004	2005	2006	2007	2008	2009	2010
1 - ADMINISTRACION GUBERNAMENTAL													17.044	20.670	23.303	20.014	26.688	23.343	65.433	65.481
10 - Legislativa																				
20 - Judicial																				
30 - Dirección Superior Ejecutiva													17.044	20.670	23.303	20.014	26.688	23.343	65.433	65.481
50 - Relaciones Interiores																				
60 - Administración Fiscal																				
70 - Control de la Gestión Pública																				
80 - Información y Estadística Básica																				
2 - SERVICIOS DE SEGURIDAD																				
10 - Seguridad Interior																				
20 - Sistema Penal																				
3 - SERVICIOS SOCIALES													4.441	4.625	4.574	6.542	6.745	282.241	350.616	435.829
10 - Salud													4.441	4.625	4.574	6.542	6.745	15.135	27.183	21.193
20 - Promoción y Asistencia Social																				
30 - Seguridad Social																				
41 - Educación Elemental																				
42 - Educación Media y Técnica																				
43 - Educación Superior y Universitaria																				
44 - Cultura																				
45 - Deporte y Recreación																				
46 - Administración de la Educación																				
50 - Ciencia y Técnica																				
60 - Trabajo																				
70 - Vivienda y Urbanismo																				
80 - Agua Potable y Alcantarillada																		267.106	323.433	414.635
90 - Otros Servicios Urbanos																				
4 - SERVICIOS ECONOMICOS	349.216	505.240	515.194	507.083	530.620	515.567	516.556	465.840	495.441	529.100	513.156	463.033	491.951	606.596	779.990	968.260	1.139.764	1.466.152	1.713.641	2.112.298
10 - Energía, Combustible y Minería	349.216	505.240	515.194	503.126	524.089	508.992	507.684	457.927	485.483	522.585	504.456	456.127	485.986	601.227	772.952	959.490	1.130.289	1.452.143	1.620.568	2.086.327
20 - Comunicaciones																				
30 - Transporte				3.957	6.531	6.575	8.872	7.913	9.958	6.515	8.700	6.906	5.965	5.369	7.039	8.770	9.475	8.485	13.339	15.763
40 - Ecología y Medio Ambiente																				
50 - Agricultura																				
60 - Industria																				
70 - Comercio, Turismo y Otros Servicios																				
80 - Seguro y Finanzas																		5.524	79.735	10.207
5 - DEUDA PUBLICA	17.451	818	16					712	1.766	4.563	5.326	10.624	6.830	6.917	8.978	8.971	13.462	12.883	15.472	11.583
9 - NO CLASIFICADO	25.279	5.924	1.151			795	753						650	2.006	3.421	1.895	3.170	22.461	34.030	49.833
TOTAL GENERAL	391.946	511.982	516.361	507.083	530.620	516.362	517.309	466.552	497.207	533.663	518.482	473.657	520.916	640.814	820.267	1.005.682	1.189.829	1.807.080	2.179.192	2.675.022

NOTA: Institutos de Seguridad Social comprende: Caja de Jubilaciones y Pensiones de la Provincia e Instituto Autárquico Provincial de Obra Social.

FUENTES: Cuentas Generales del Ejercicio de cada año.

DIRECCION GENERAL DE PROGRAMACION Y ESTADISTICA HACENDAL

Evolución del Resultado Financiero
de la

***EMPRESA PROVINCIAL
DE LA ENERGIA***

Período: 1991-2010

PROVINCIA DE SANTA FE

Esquema Ahorro-Inversión y Financiamiento de la EMPRESA PROVINCIAL DE LA ENERGIA

En miles de pesos corrientes

CONCEPTOS	1991	1992	1993	1994	1995	1996	1997	1998	1999	2000	2001	2002	2003	2004	2005	2006	2007	2008	2009	2010
RECURSOS CORRIENTES	391.155	558.585	582.118	548.471	507.824	516.710	525.558	475.837	489.417	507.728	500.372	496.699	536.524	641.140	809.830	958.693	1.146.044	1.413.218	1.742.697	2.235.736
Ingresos Tributarios	636	2.098	3.655	3.117	2.748	3.662	3.787	4.120	2.810	3.081	3.162	4.280	4.413	5.531	5.886	6.822	7.891	8.301	18.470	18.346
Contribuciones Seguridad Social																				
Ingresos No Tributarios	2.377	3.702	16.521	16.984	16.188	13.497	6.861	158	142	97	79	67	80	147	154	184	148	2.172	2.667	5.905
Otros Ingresos Corrientes	388.142	552.785	561.942	528.370	488.888	499.551	514.910	471.559	486.465	504.550	497.131	492.352	532.031	635.462	803.789	951.687	1.138.006	1.402.745	1.721.560	2.211.485
GASTOS CORRIENTES	354.105	493.195	490.185	481.500	488.656	479.147	460.990	413.379	441.027	473.228	467.852	444.582	478.868	599.002	731.972	890.873	1.073.939	1.357.351	1.524.742	2.038.262
Remuneraciones	91.721	153.626	154.101	176.115	178.969	177.639	157.072	147.069	145.935	180.776	134.804	127.997	127.652	145.769	170.911	219.571	285.607	367.837	451.848	561.653
Otros Gastos de Consumo	228.016	322.448	325.644	288.046	292.259	285.066	287.041	252.351	280.608	278.306	316.338	301.197	327.342	425.646	529.831	573.316	751.553	770.068	996.716	1.401.514
Rentas de la Propiedad	17.452	818	16										6.830	6.917	7.927	7.669	10.091	12.275	10.745	9.614
Prestaciones de la Seguridad Social																				
Otros Gastos Corrientes	16.916	16.302	10.424	17.339	17.428	16.442	16.877	13.959	14.484	14.146	16.573	15.388	17.044	20.670	23.303	20.014	26.688	23.343	65.433	65.481
Transferencias Corrientes																				
RESULTADO ECONOMICO	37.050	65.390	91.933	66.971	19.168	37.563	64.568	62.458	48.390	34.500	32.520	52.117	57.656	42.138	77.858	67.820	72.105	55.868	217.955	197.474
RECURSOS DE CAPITAL																				
GASTOS DE CAPITAL	12.562	12.863	25.025	21.626	35.433	29.845	46.694	44.548	44.456	49.357	36.604	11.545	30.991	29.812	73.262	97.602	96.500	131.018	176.005	125.129
Inversión Real Directa	12.562	12.863	25.025	21.626	35.433	29.845	46.694	44.548	44.456	49.357	36.592	11.545	30.991	29.812	73.262	97.602	96.500	131.018	176.005	125.129
Transferencias de Capital																				
Inversión Financiera											12									
TOTAL DE RECURSOS	391.155	558.585	582.118	548.471	507.824	516.710	525.558	475.837	489.417	507.728	500.372	496.699	536.524	641.140	809.830	1.002.504	1.162.908	1.506.918	1.742.697	2.238.736
TOTAL DE GASTOS	366.667	506.058	515.210	503.126	524.089	508.992	507.684	457.927	485.483	522.585	504.456	456.127	509.859	628.814	805.234	988.475	1.170.439	1.488.369	1.700.747	2.163.391
RDO. FCIERO. ANTES DE CONTRIB.	24.488	52.527	66.908	45.345	-16.265	7.718	17.874	17.910	3.934	-14.857	-4.084	40.572	26.665	12.326	4.596	14.030	-7.532	18.549	41.950	75.345
CONTRIBUCIONES FIGURATIVAS																				
GASTOS FIGURATIVOS																				
RESULTADO FINANCIERO	24.488	52.527	66.908	45.345	-16.265	7.718	17.874	17.910	3.934	-14.857	-4.084	40.572	26.665	12.326	4.596	14.030	-7.532	18.549	41.950	75.345
FUENTES FINANCIERAS			3.307	608		795	753	712	1.766	28.000	5.326	10.624	650	2.006	70.006	64.419	75.954	124.672	179.480	204.323
APLICACIONES FINANCIERAS	25.279	5.924	1.151																	
CONTR.FIG. P/ APLICAC. FINANCIERAS																				
GASTOS FIG. P/ APLICAC. FINANCIERAS																				
FINANCIAMIENTO NETO	-25.279	-5.924	2.156	608		-795	-753	10.288	14.234	23.437	22.674	-10.624	-650	-2.006	-4.596	-14.030	7.532	-18.549	-41.950	-75.345

FUENTES: Cuentas Generales del Ejercicio.

DIRECCION GENERAL DE PROGRAMACION Y ESTADISTICA HACENDAL

PROVINCIA DE SANTA FE

Empresa Provincial de la Energía - Evolución del Resultado

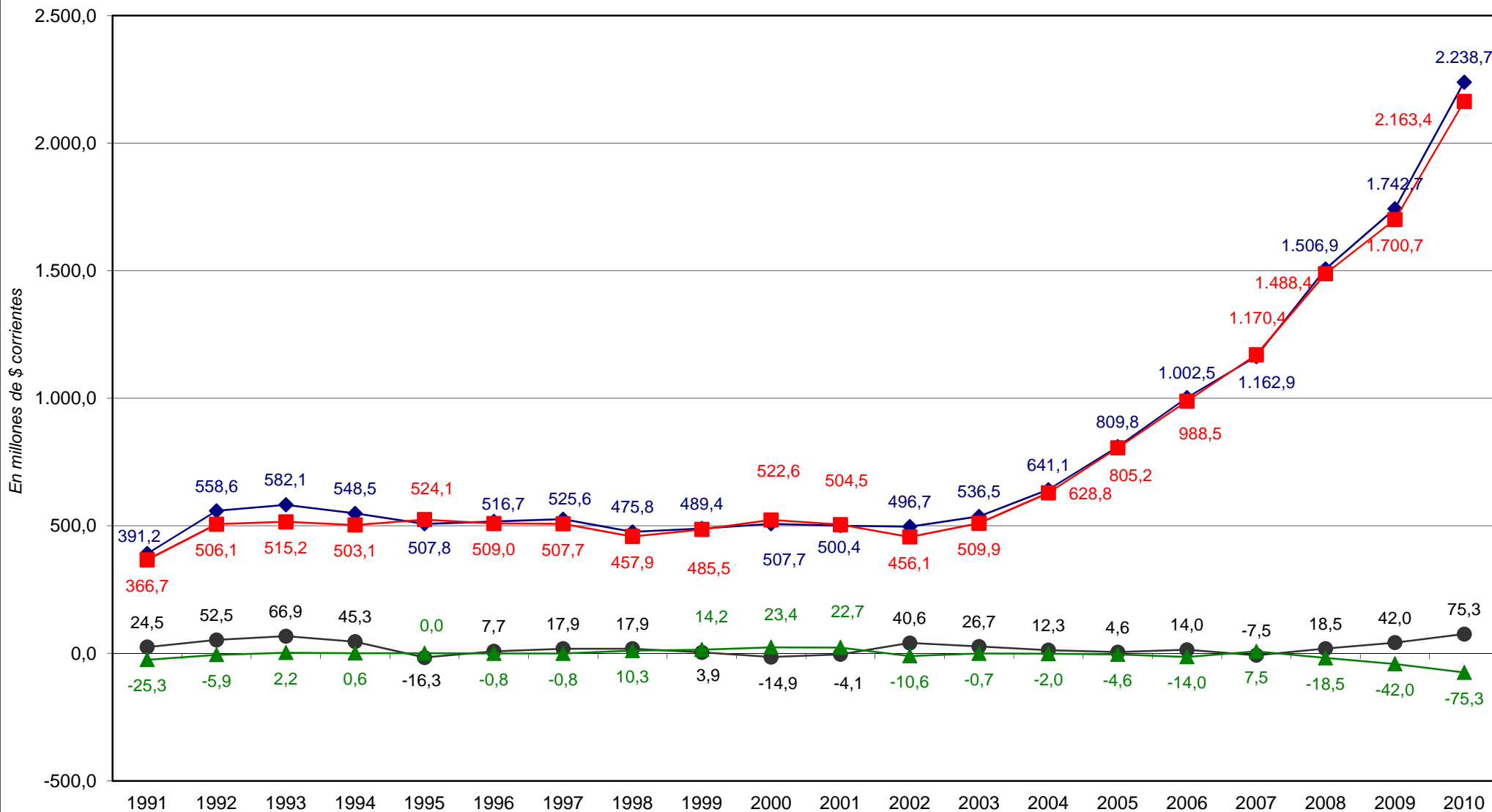

◆ Total de Recursos

■ Total de Gastos

● Rdo. Financ. sin Contrib.

▲ Financiamiento Neto

PROVINCIA DE SANTA FE

Total de Gastos según la clasificación por Finalidad/Función de la EMPRESA PROVINCIAL DE LA ENERGIA

En miles de pesos corrientes

CONCEPTOS	1991	1992	1993	1994	1995	1996	1997	1998	1999	2000	2001	2002	2003	2004	2005	2006	2007	2008	2009	2010
1 - ADMINISTRACION GUBERNAMENTAL													17.044	20.670	23.303	20.014	26.688	23.343	65.433	65.481
2 - SERVICIOS DE SEGURIDAD																				
3 - SERVICIOS SOCIALES																				
4 - SERVICIOS ECONOMICOS	349.216	505.240	515.194	503.126	524.089	508.992	507.684	457.927	485.483	522.585	504.456	456.127	485.986	601.227	772.952	959.490	1.130.289	1.452.143	1.620.568	2.086.327
10 - Energía, Combustible y Minería	349.216	505.240	515.194	503.126	524.089	508.992	507.684	457.927	485.483	522.585	504.456	456.127	485.986	601.227	772.952	959.490	1.130.289	1.452.143	1.620.568	2.086.327
20 - Comunicaciones																				
30 - Transporte																				
40 - Ecología y Medio Ambiente																				
50 - Agricultura																				
60 - Industria																				
70 - Comercio, Turismo y Otros Servicios																				
80 - Seguro y Finanzas																				
5 - DEUDA PUBLICA	17.451	818	16					712	1.766	4.563	5.326	10.624	6.830	6.917	8.978	8.971	13.462	12.883	14.746	11.583
9 - NO CLASIFICADO	25.279	5.924	1.151			795	753						650	2.006	3.421	1.895	3.170	22.461	32.669	42.715
TOTAL GENERAL	391.946	511.982	516.361	503.126	524.089	509.787	508.437	458.639	487.249	527.148	509.782	466.751	510.510	630.820	808.654	990.370	1.173.610	1.510.831	1.733.416	2.206.106

FUENTE: Cuenta General del Ejercicio

DIRECCION GENERAL DE PROGRAMACION Y ESTADISTICA HACENDAL

Evolución del Resultado Financiero
del

TUNEL SUBFLUVIAL

"RAUL URANGA-SILVESTRE BEGNIS"

Período: 1994-2010

PROVINCIA DE SANTA FE

Esquema Ahorro-Inversión y Financiamiento del TUNEL SUBFLUVIAL "RAUL URANGA-SYLVESTRE BEGNIS"

En miles de pesos corrientes

CONCEPTOS	1994	1995	1996	1997	1998	1999	2000	2001	2002	2003	2004	2005	2006	2007	2008	2009	2010
RECURSOS CORRIENTES	6.192	6.531	7.337	8.626	9.103	8.858	8.685	8.366	7.975	6.744	6.775	7.918	8.453	8.993	8.208	12.838	16.765
Ingresos Tributarios																	
Contribuciones Seguridad Social																	
Ingresos No Tributarios		129	29	71	149	95	319	191	209	76	20	83	41	118	10	22	183
Otros Ingresos Corrientes	6.192	6.402	7.308	8.555	8.954	8.763	8.366	8.175	7.766	6.668	6.755	7.835	8.412	8.875	8.198	12.816	16.581
GASTOS CORRIENTES	3.957	5.217	5.560	5.807	5.853	8.693	6.477	7.831	6.456	5.732	5.046	6.269	7.099	8.776	8.463	13.221	15.675
Remuneraciones	3.211	3.213	3.523	3.817	3.813	3.832	3.797	3.582	3.614	3.852	3.980	4.530	5.763	7.139	7.070	11.398	13.297
Otros Gastos de Consumo	746	1.007	587	477	528	561	481	425	700	764	979	1.625	1.206	1.507	1.133	1.638	2.221
Rentas de la Propiedad																	
Prestaciones de la Seguridad Social																	
Otros Gastos Corrientes				301	410	290	301	292	252	258		44	72	59	244	66	92
Transferencias Corrientes		997	1.450	1.212	1.102	4.010	1.898	3.532	1.890	858	87	70	57	72	16	118	65
RESULTADO ECONOMICO	2.235	1.314	1.777	2.819	3.250	165	2.208	535	1.519	1.012	1.729	1.649	1.354	217	-255	-383	1.089
RECURSOS DE CAPITAL			180				14					27	39				
GASTOS DE CAPITAL	1.633	1.314	1.015	3.065	2.060	865	39	869	450	234	323	470	1.271	699	22	118	88
Inversión Real Directa	1.633	1.314	1.015	3.065	1.044	365	30	709	450	229	320	438	1.249	686	17	56	16
Transferencias de Capital				1.016		500	9	160		5	3	32	22	13	5	62	72
Inversión Financiera																	
TOTAL DE RECURSOS	6.192	6.531	7.517	8.626	9.103	8.858	8.699	8.366	7.975	6.744	6.775	7.945	8.492	8.993	8.208	12.838	16.765
TOTAL DE GASTOS	5.590	6.531	6.575	8.872	7.913	9.558	6.516	8.700	6.906	5.966	5.369	6.739	8.370	9.475	8.485	13.339	15.763
RDO. FCIERO. ANTES DE CONTRIB.	602		942	-246	1.190	-700	2.183	-334	1.069	778	1.406	1.206	122	-481	-277	-501	1.001
CONTRIBUCIONES FIGURATIVAS																	
GASTOS FIGURATIVOS																	
RESULTADO FINANCIERO	602		942	-246	1.190	-700	2.183	-334	1.069	778	1.406	1.206	122	-481	-277	-501	1.001
FUENTES FINANCIERAS	315		148	1.090		1.577		528				431	1.349	1.377	1.719	4.238	117
APLICACIONES FINANCIERAS												300	400	895	1.442	3.737	1.118
CONTR.FIG. P/APLICAC. FINANCIERAS																	
GASTOS FIG. P/ APLICAC.FINANCIERAS																	
FINANCIAMIENTO NETO	315		148	1.090		1.577		528				131	949	481	277	501	-1.001

FUENTES: Cuentas Generales del Ejercicio.

DIRECCION GENERAL DE PROGRAMACION Y ESTADISTICA HACENDAL

PROVINCIA DE SANTA FE
Tunel Subfluvial "Raúl Uranga- Sylvestre Begnis" - Evolución del Resultado

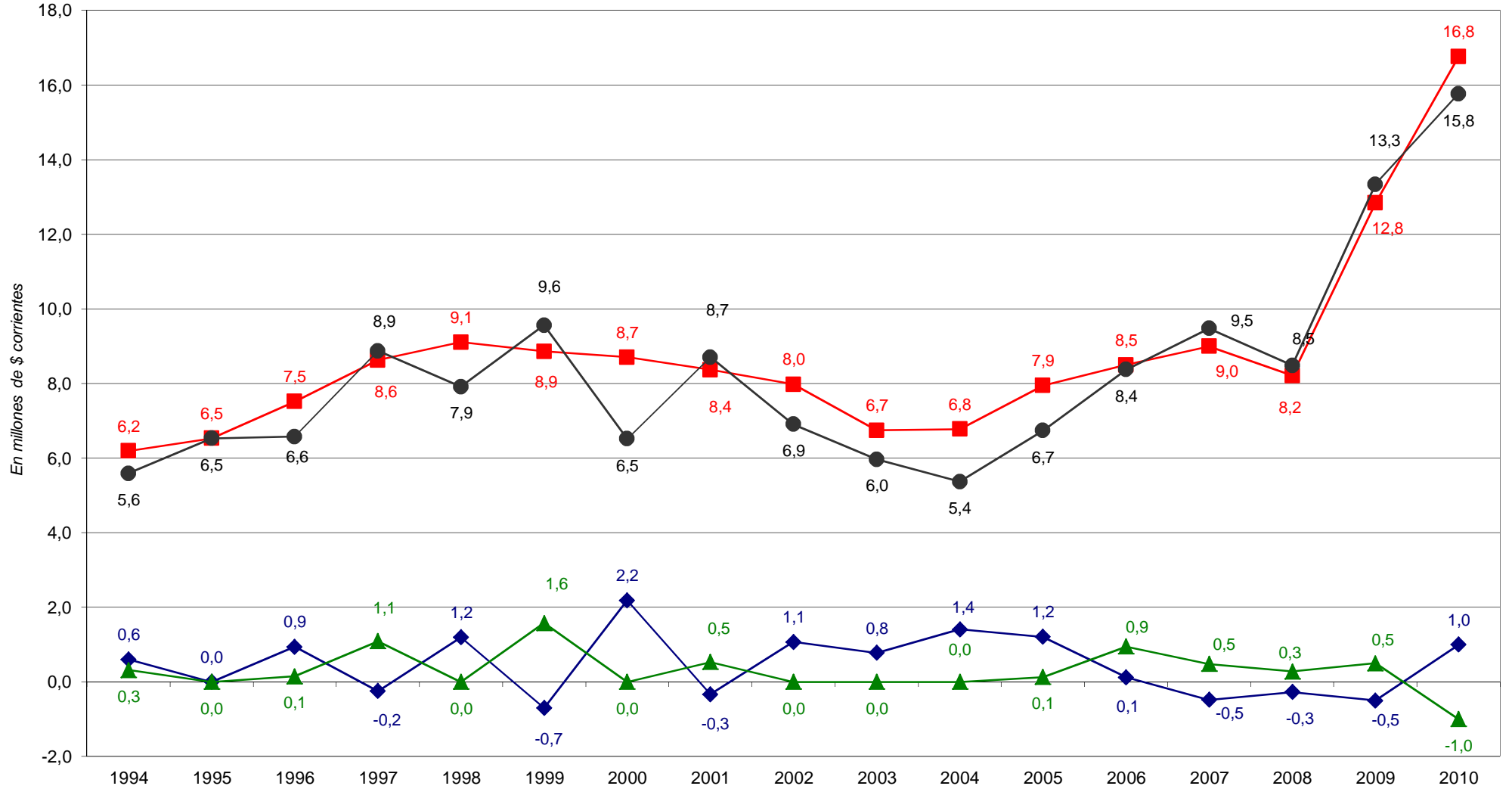

■ Total de Recursos
 ● Total de Gastos
 ◆ Rdo. Financ. sin Contrib.
 ▲ Financiamiento Neto

PROVINCIA DE SANTA FE
Esquema Ahorro-Inversión y Financiamiento del TUNEL SUBFLUVIAL "RAUL URANGA-SYLVESTRE BEGNIS"
En miles de pesos corrientes

CONCEPTOS	1994	1995	1996	1997	1998	1999	2000	2001	2002	2003	2004	2005	2006	2007	2008	2009	2010
RECURSOS CORRIENTES	6.192	6.531	7.337	8.626	9.103	8.858	8.685	8.366	7.975	6.744	6.775	7.918	8.453	8.993	8.208	12.838	16.765
INGRESOS TRIBUTARIOS																	
Sobre los Ingresos																	
Ganancias																	
Otros																	
Sobre el Patrimonio																	
Activos																	
Inmobiliario																	
Patente Unica s/Vehiculos																	
Bienes Personales																	
Otros																	
Sobre la Prod., Consumo y Transac.																	
Valor Agregado																	
Internos Unificados																	
Combustibles Líquidos																	
Consumo Energia Electrica																	
Sellos y Tasas Retrib. de Serv.																	
Ingresos Brutos																	
Otros																	
Otros Tributos de Origen Nacional																	
Otros Tributos de Origen Provincial																	
Régimen de Garantía y Fondos Nac.																	
CONTRIBUCION A LA SEGURIDAD SOCIAL																	
INGRESOS NO TRIBUTARIOS		129	29	71	149	95	319	191	209	76	20	83	41	118	10	22	183
Tasas y Tarifas																	
Derechos																	
Otros		129	29	71	149	95	319	191	209	76	20	83	41	118	10	22	183
OTROS INGRESOS CORRIENTES	6.192	6.402	7.308	8.555	8.954	8.763	8.366	8.175	7.766	6.668	6.755	7.835	8.412	8.875	8.198	12.816	16.581
Vta de Bs y Ss/Ingresos de Operac.	5.962	6.124	7.084	8.182	8.516	8.554	8.209	8.021	7.304	6.433	6.697	7.776	8.316	8.772	8.173	12.816	16.581
Rentas de la Propiedad	230	278	224	373	438	209	157	154	462	235	58	59	96	103	24		
Transferencias Corrientes																	
GASTOS CORRIENTES	3.957	5.217	5.560	5.807	5.853	6.693	6.477	7.831	6.456	5.732	5.046	6.269	7.099	8.776	8.463	13.221	15.675
REMUNERACIONES	3.211	3.213	3.523	3.817	3.813	3.632	3.797	3.582	3.614	3.852	3.980	4.530	5.763	7.139	7.070	11.398	13.297
OTROS GASTOS DE CONSUMO	746	1.007	587	477	528	561	481	425	700	764	979	1.825	1.206	1.507	1.133	1.638	2.221
Bienes de Consumo				119	126	122	84	64	145	143	165	366	200	406	158	204	291
Servicios No Personales				358	402	439	397	361	555	621	519	978	726	826	975	1.188	1.596
Otros	746	1.007	587								295	281	280	275		247	333
RENTAS DE LA PROPIEDAD				301	410	290	301	292	252	258			44	72	59	244	66
PRESTACIONES DE LA SEG. SOCIAL																	
OTROS GASTOS CORRIENTES																	
TRANSFERENCIAS CORRIENTES		997	1.450	1.212	1.102	4.010	1.898	3.532	1.890	858	87	70	57	72	16	118	65
Al Sector Privado				81	82	82	73	173	87	67	77	60	49	56	16	118	65
A Instt.Provinciales y Municipales		997	1.450	1.131	1.020	3.928	1.825	3.359	1.803	791	10	10	8	16			
Coparticipación a MMCC																	
Otras		997	1.450	1.131	1.020	3.928	1.825	3.359	1.803	791	10	10	8	16			
Otras Transferencias																	
RESULTADO ECONOMICO	2.235	1.314	1.777	2.819	3.250	165	2.208	535	1.519	1.012	1.729	1.649	1.354	217	-255	-383	1.089
RECURSOS DE CAPITAL			180				14					27	39				
PROPIOS			180				14					27	39				
TRANSFERENCIAS DE CAPITAL																	
RECUPERACION DE PRESTAMOS																	
GASTOS DE CAPITAL	1.633	1.314	1.015	3.065	2.060	865	39	869	450	234	323	470	1.271	699	22	118	88
INVERSION REAL DIRECTA	1.633	1.314	1.015	3.065	1.044	365	30	709	450	229	320	438	1.249	686	17	56	16
Bienes Preexistentes																	
Construcciones	1.185	1.018	899	2.934	924	250		674	410	116	167	226	1.115	414	1	56	
Maquinarias y Equipos	448	296	106	131	120	115	30	35	40	113	153	212	134	272	16		16
Otros			10														
TRANSFERENCIAS DE CAPITAL					1.016	500	9	160		5	3	32	22	13	5	62	72
INVERSION FINANCIERA																	
TOTAL DE RECURSOS	6.192	6.531	7.517	8.626	9.103	8.858	8.699	8.366	7.975	6.744	6.775	7.945	8.492	8.993	8.208	12.838	16.765
TOTAL DE GASTOS	5.590	6.531	6.575	8.872	7.913	9.558	6.516	8.700	6.906	5.966	5.369	6.739	8.370	9.475	8.485	13.339	15.763
RESULT. FINANC. ANTES DE CONTRIBUC.	602		942	-246	1.190	-700	2.183	-334	1.069	778	1.406	1.206	122	-481	-277	-501	1.001
CONTRIBUCIONES FIGURATIVAS																	
GASTOS FIGURATIVOS																	
RESULTADO FINANCIERO	602		942	-246	1.190	-700	2.183	-334	1.069	778	1.406	1.206	122	-481	-277	-501	1.001
FUENTES FINANCIERAS	315		148	1.090		1.577		528				431	1.349	1.377	1.719	4.238	117
DISMINUCION DE LA INVERSION FCIERA.	315		148	1.090		1.577		528				431	1.349	1.054		179	
ENDEUD. PUBLICO E INCREM.PASIVO														323	1.719	4.058	117
INCREMENTO DEL PATRIMONIO																	
APLICACIONES FINANCIERAS												300	400	895	1.442	3.737	1.118
INVERSION FINANCIERA												300	400	895	1.442	3.737	
AMORT.DEUDA Y DISM. DE PASIVOS																	1.118
CONTR.FIG. P/APLICAC. FINANCIERAS																	
GASTOS FIG.P./APLICAC.FINANCIERAS																	
FINANCIAMIENTO NETO	315		148	1.090		1.577		528				131	949	481	277	501	-1.001

FUENTES: Cuentas Generales del Ejercicio.

DIRECCION GENERAL DE PROGRAMACION Y ESTADISTICA HACENDAL

PROVINCIA DE SANTA FE

Total de Gastos según la clasificación por Finalidad/Función del TUNEL SUBFLUVIAL "RAUL URANGA-SILVESTRE BEGNIS"

En miles de pesos corrientes

CONCEPTOS	1994	1995	1996	1997	1998	1999	2000	2001	2002	2003	2004	2005	2006	2007	2008	2009	2010
1 - ADMINISTRACION GUBERNAMENTAL																	
2 - SERVICIOS DE SEGURIDAD																	
3 - SERVICIOS SOCIALES																	
4 - SERVICIOS ECONOMICOS	3.957	6.531	6.575	8.872	7.913	9.958	6.515	8.700	6.906	5.965	5.369	7.039	8.770	9.475	8.485	13.339	15.763
10 - Energía, Combustible y Minería																	
20 - Comunicaciones																	
30 - Transporte																	
40 - Ecología y Medio Ambiente	3.957	6.531	6.575	8.872	7.913	9.958	6.515	8.700	6.906	5.965	5.369	7.039	8.770	9.475	8.485	13.339	15.763
50 - Agricultura																	
60 - Industria																	
70 - Comercio, Turismo y Otros Servicios																	
80 - Seguro y Finanzas																	
5 - DEUDA PUBLICA																	
9 - NO CLASIFICADO																	
TOTAL GENERAL	3.957	6.531	6.575	8.872	7.913	9.958	6.515	8.700	6.906	5.965	5.369	7.039	8.770	9.475	8.485	13.339	15.763

FUENTE: Cuenta General del Ejercicio

DIRECCION GENERAL DE PROGRAMACION Y ESTADISTICA HACENDAL

Evolución del Resultado Financiero
del

LABORATORIO PRODUCTOR

DE

FARMACOS MEDICINALES

Período: 2003-2010

PROVINCIA DE SANTA FE

Esquema Ahorro-Inversión y Financiamiento del LABORATORIO PRODUCTOR DE FARMACOS MEDICINALES

En miles de pesos corrientes

CONCEPTOS	2003	2004	2005	2006	2007	2008	2009	2010
RECURSOS CORRIENTES	4.553	4.349	4.150	6.869	5.629	14.798	27.586	19.253
Ingresos Tributarios								
Contribuciones Seguridad Social								
Ingresos No Tributarios			1					
Otros Ingresos Corrientes	4.553	4.349	4.149	6.869	5.629	14.798	27.586	19.253
GASTOS CORRIENTES	4.103	3.895	3.674	5.979	6.551	14.400	25.260	19.690
Remuneraciones	150	355	523	752	993	2.096	3.271	3.158
Otros Gastos de Consumo	3.953	3.540	3.151	5.212	5.530	12.284	21.961	15.425
Rentas de la Propiedad								
Prestaciones de la Seguridad Social								
Otros Gastos Corrientes								
Transferencias Corrientes				15	28	20	28	1.106
RESULTADO ECONOMICO	450	454	476	890	-921	397	2.326	-437
RECURSOS DE CAPITAL	342	909	611	1.111	701	340	666	1.509
GASTOS DE CAPITAL	338	730	900	563	194	735	1.923	1.503
Inversión Real Directa	338	730	900	563	194	735	1.923	1.503
Transferencias de Capital								
Inversión Financiera								
TOTAL DE RECURSOS	4.895	5.258	4.761	7.980	6.330	15.137	28.252	20.761
TOTAL DE GASTOS	4.441	4.625	4.574	6.542	6.744	15.135	27.183	21.193
RDO. FCIERO. ANTES DE CONTRIB.	454	633	186	1.439	-414	3	1.069	-432
CONTRIBUCIONES FIGURATIVAS								
GASTOS FIGURATIVOS								
RESULTADO FINANCIERO	454	633	186	1.439	-414	3	1.069	-432
FUENTES FINANCIERAS			1.861	2.051	3.368	301	2.268	5.946
APLICACIONES FINANCIERAS			2.048	3.490	2.953	304	3.337	5.514
CONTR.FIG. P/APLICAC. FINANCIERAS								
GASTOS FIG. P/ APLICAC.FINANCIERAS								
FINANCIAMIENTO NETO			-186	-1.439	414	-3	-1.069	432

FUENTES: Cuentas Generales del Ejercicio.

DIRECCION GENERAL DE PROGRAMACION Y ESTADISTICA HACENDAL

PROVINCIA DE SANTA FE

Laboratorio Productor de Farmacos Medicinales- Evolución del Resultado

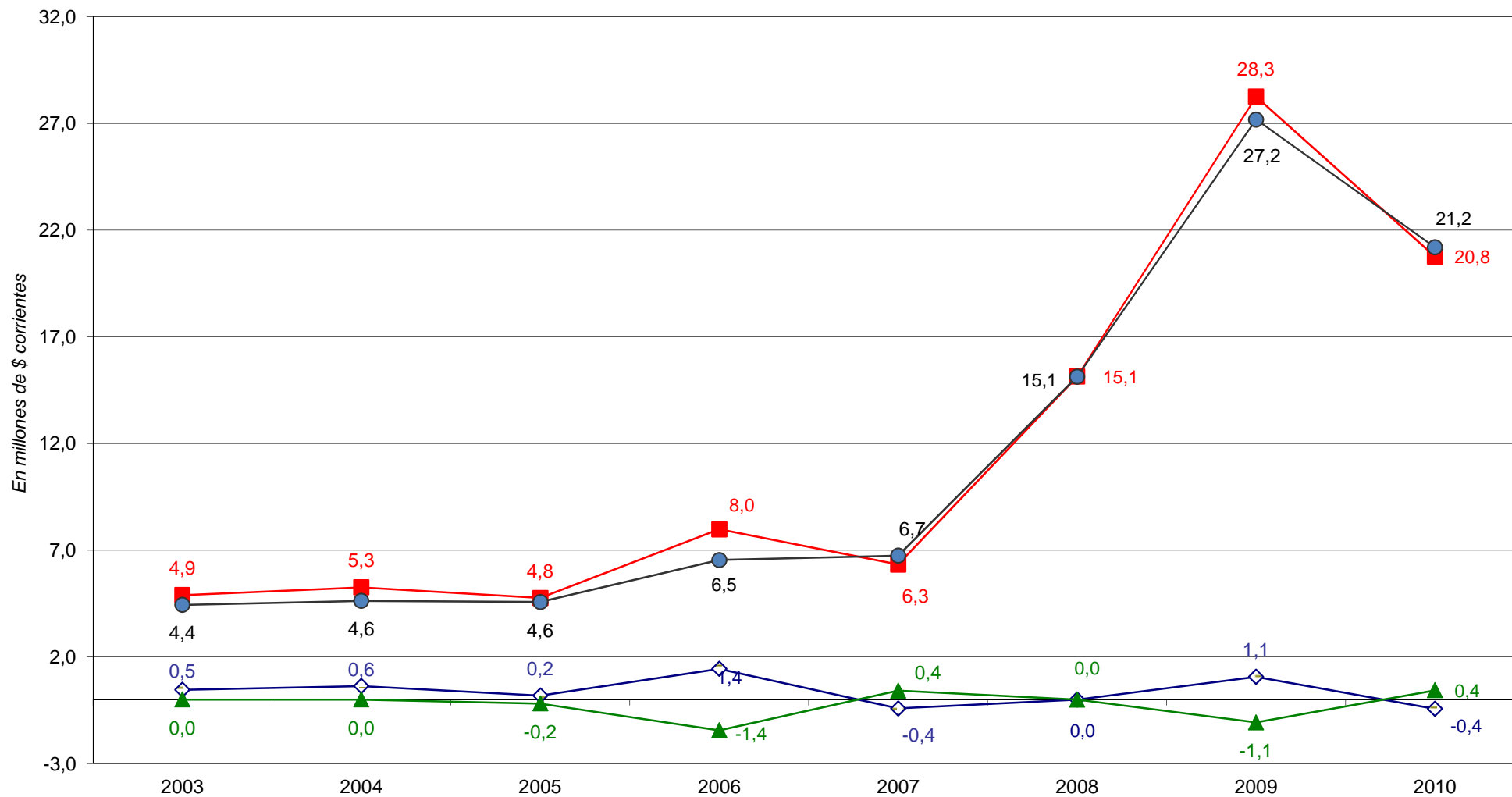

■ Total de Recursos

● Total de Gastos

◇ Rdo. Financ. sin Contrib.

▲ Financiamiento Neto

PROVINCIA DE SANTA FE

Esquema Ahorro-Inversión y Financiamiento del LABORATORIO PRODUCTOR DE FARMACOS MEDICINALES

En miles de pesos corrientes

CONCEPTOS	2003	2004	2005	2006	2007	2008	2009	2010
RECURSOS CORRIENTES	4.553	4.349	4.150	6.869	5.629	14.798	27.586	19.253
INGRESOS TRIBUTARIOS								
Sobre los Ingresos								
Ganancias								
Otros								
Sobre el Patrimonio								
Activos								
Inmobiliario								
Patente Unica s/Vehiculos								
Bienes Personales								
Otros								
Sobre la Prod.,Consumo y Transac.								
Valor Agregado								
Internos Unificados								
Combustibles Líquidos								
Consumo Energía Electrica								
Sellos y Tasas Retrib. de Serv.								
Ingresos Brutos								
Otros								
Otros Tributos de Origen Nacional								
Otros Tributos de Origen Provincial								
Régimen de Garantía y Fondos Nac.								
CONTRIBUCION A LA SEGURIDAD SOCIAL								
INGRESOS NO TRIBUTARIOS			1					
Tasas y Tarifas								
Derechos								
Otros			1					
OTROS INGRESOS CORRIENTES	4.553	4.349	4.149	6.869	5.629	14.798	27.586	19.253
Vta de Bs y Ss/Ingresos de Operac.								
Rentas de la Propiedad								
Transferencias Corrientes	4.553	4.349	4.149	6.869	5.629	14.798	27.586	19.253
GASTOS CORRIENTES	4.103	3.895	3.674	5.979	6.551	14.400	25.260	19.690
REMUNERACIONES	150	355	523	752	993	2.096	3.271	3.158
OTROS GASTOS DE CONSUMO	3.953	3.540	3.151	5.212	5.530	12.284	21.961	15.425
Bienes de Consumo	3.769	3.146	2.396	4.293	4.586	10.977	19.478	12.763
Servicios No Personales	183	394	755	919	944	1.307	2.482	2.662
Otros								
RENTAS DE LA PROPIEDAD								
PRESTACIONES DE LA SEG. SOCIAL								
OTROS GASTOS CORRIENTES								
TRANSFERENCIAS CORRIENTES				15	28	20	28	1.106
Al Sector Privado				15	28	20	28	35
A Instit.Provinciales y Municipales								
Coparticipación a MMCC								
Otras								1.071
Otras Transferencias								
RESULTADO ECONOMICO	450	454	476	890	-921	397	2.326	-437
RECURSOS DE CAPITAL	342	909	611	1.111	701	340	666	1.509
PROPIOS								
TRANSFERENCIAS DE CAPITAL	342	909	611	1.111	701	340	666	1.509
RECUPERACION DE PRESTAMOS								
GASTOS DE CAPITAL	338	730	900	563	194	735	1.923	1.503
INVERSION REAL DIRECTA	338	730	900	563	194	735	1.923	1.503
Bienes Preexistentes			321					
Construcciones	158	32	277	218	13		829	505
Maquinarias y Equipos	180	696	302	345	116	735	1.094	998
Otros		2			65			
TRANSFERENCIAS DE CAPITAL								
INVERSION FINANCIERA								
TOTAL DE RECURSOS	4.895	5.258	4.761	7.980	6.330	15.137	28.252	20.761
TOTAL DE GASTOS	4.441	4.625	4.574	6.542	6.744	15.135	27.183	21.193
RESULT. FINANC. ANTES DE CONTRIBUC.	454	633	186	1.439	-414	3	1.069	-432
CONTRIBUCIONES FIGURATIVAS								
GASTOS FIGURATIVOS								
RESULTADO FINANCIERO	454	633	186	1.439	-414	3	1.069	-432
FUENTES FINANCIERAS			1.861	2.051	3.368	301	2.268	5.946
DISMINUCION DE LA INVERSION FCIERA.			1.486	1.672	3.111			1.071
ENDEUD. PUBLICO E INCREM.PASIVO			376	379	257	301	2.268	4.875
INCREMENTO DEL PATRIMONIO								
APLICACIONES FINANCIERAS			2.048	3.490	2.953	304	3.337	5.514
INVERSION FINANCIERA			2.048	3.490	2.953	304	3.337	5.514
AMORT.DEUDA Y DISM. DE PASIVOS								
CONTR.FIG. P/APLICAC. FINANCIERAS								
GASTOS FIG. P/ APLICAC.FINANCIERAS								
FINANCIAMIENTO NETO			-186	-1.439	414	-3	-1.069	432

FUENTES: Cuentas Generales del Ejercicio.

DIRECCION GENERAL DE PROGRAMACION Y ESTADISTICA HACENDAL

PROVINCIA DE SANTA FE

Total de Gastos según la clasificación por Finalidad/Función del LABORATORIO DE FARMACOS MEDICINALES

En miles de pesos corrientes

CONCEPTOS	2003	2004	2005	2006	2007	2008	2009	2010
1 - ADMINISTRACION GUBERNAMENTAL								
2 - SERVICIOS DE SEGURIDAD								
3 - SERVICIOS SOCIALES	4.441	4.625	4.574	6.542	6.745	15.135	27.183	21.193
10 - Salud	4.441	4.625	4.574	6.542	6.745	15.135	27.183	21.193
20 - Promoción y Asistencia Social								
30 - Seguridad Social								
41 - Educación Elemental								
42 - Educación Media y Técnica								
43 - Educación Superior y Universitaria								
44 - Cultura								
45 - Deporte y Recreación								
46 - Administración de la Educación								
50 - Ciencia y Técnica								
60 - Trabajo								
70 - Vivienda y Urbanismo								
80 - Agua Potable y Alcantarillada								
90 - Otros Servicios Urbanos								
4 - SERVICIOS ECONOMICOS								
5 - DEUDA PUBLICA								
9 - NO CLASIFICADO								
TOTAL GENERAL	4.441	4.625	4.574	6.542	6.745	15.135	27.183	21.193

FUENTE: Cuenta General del Ejercicio

DIRECCION GENERAL DE PROGRAMACION Y ESTADISTICA HACENDAL

Evolución del Resultado Financiero
de

AGUAS
SANTAFESINAS
S.A.

Período: 2007-2010

PROVINCIA DE SANTA FE

Esquema Ahorro-Inversión y Financiamiento de AGUAS SANTAFESINAS S.A.

En miles de pesos corrientes

CONCEPTOS	2007	2008	2009	2010
RECURSOS CORRIENTES	154.448	185.985	247.841	300.233
Ingresos Tributarios				
Contribuciones Seguridad Social				
Ingresos No Tributarios		93	66	60
Otros Ingresos Corrientes	154.448	185.892	247.775	300.174
GASTOS CORRIENTES	145.760	183.569	247.080	298.040
Remuneraciones	56.717	78.840	116.060	135.455
Otros Gastos de Consumo	80.410	102.221	123.241	157.819
Rentas de la Propiedad				
Prestaciones de la Seguridad Social				
Otros Gastos Corrientes	8.633	2.486	7.759	4.693
Transferencias Corrientes		21	20	73
RESULTADO ECONOMICO	8.688	2.416	761	2.194
RECURSOS DE CAPITAL	74.835	83.487	77.526	120.643
GASTOS DE CAPITAL	73.242	83.538	77.079	116.596
Inversión Real Directa	73.242	83.538	77.079	116.596
Transferencias de Capital				
Inversión Financiera				
TOTAL DE RECURSOS	229.283	269.471	325.367	420.877
TOTAL DE GASTOS	219.002	267.107	324.159	414.635
RDO. FCIERO. ANTES DE CONTRIB.	10.282	2.365	1.208	6.241
CONTRIBUCIONES FIGURATIVAS				
GASTOS FIGURATIVOS				
RESULTADO FINANCIERO	10.282	2.365	1.208	6.241
FUENTES FINANCIERAS	30.338	50.581	87.038	78.162
APLICACIONES FINANCIERAS	40.621	52.947	88.246	84.403
CONTR.FIG. P/APLICAC. FINANCIERAS				
GASTOS FIG. P/ APLICAC. FINANCIERAS				
FINANCIAMIENTO NETO	-10.282	-2.365	-1.208	-6.241

FUENTES: Cuentas Generales del Ejercicio.

DIRECCION GENERAL DE PROGRAMACION Y ESTADISTICA HACENDAL

PROVINCIA DE SANTA FE
Aguas Santafesinas S.A. - Evolución del Resultado

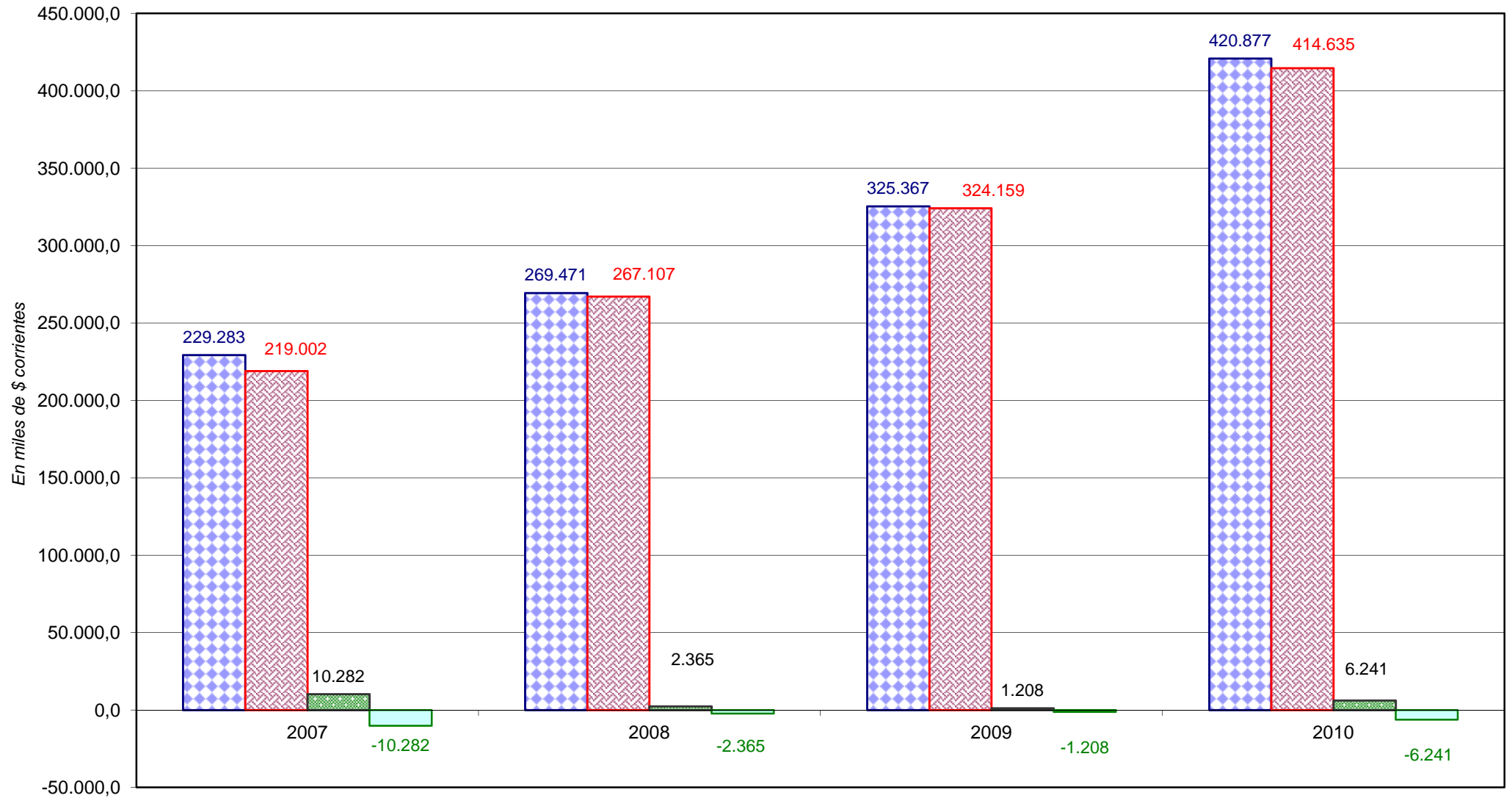

■ Total de Recursos

■ Total de Gastos

■ Rdo. Financ. sin Contrib.

■ Financiamiento Neto

PROVINCIA DE SANTA FE

Esquema Ahorro-Inversión y Financiamiento de AGUAS SANTAFESINAS S.A.

En miles de pesos corrientes

CONCEPTOS	2007	2008	2009	2010
RECURSOS CORRIENTES	154.448	185.985	247.841	300.233
INGRESOS TRIBUTARIOS				
Sobre los Ingresos				
Ganancias				
Otros				
Sobre el Patrimonio				
Activos				
Inmobiliario				
Patente Unica s/Vehículos				
Bienes Personales				
Otros				
Sobre la Prod.,Consumo y Transac.				
Valor Agregado				
Internos Unificados				
Combustibles Líquidos				
Consumo Energía Eléctrica				
Sellos y Tasas Retrib. de Serv.				
Ingresos Brutos				
Otros				
Otros Tributos de Origen Nacional				
Otros Tributos de Origen Provincial				
Régimen de Garantía y Fondos Nac.				
CONTRIBUCION A LA SEGURIDAD SOCIAL				
INGRESOS NO TRIBUTARIOS		93	66	60
Tasas y Tarifas				
Derechos				
Otros		93	66	60
OTROS INGRESOS CORRIENTES	154.448	185.892	247.775	300.174
Vta de Bs y Ss/Ingresos de Operac.	120.518	136.147	162.313	211.493
Rentas de la Propiedad		407		
Transferencias Corrientes	33.930	49.338	85.462	88.681
GASTOS CORRIENTES	145.760	183.569	247.080	298.040
REMUNERACIONES	56.717	78.840	116.060	135.455
OTROS GASTOS DE CONSUMO	80.410	102.221	123.241	157.819
Bienes de Consumo	20.789	27.815	35.874	39.719
Servicios No Personales	67.824	75.529	94.088	122.161
Otros	-8.203	-1.123	-6.721	-4.061
RENTAS DE LA PROPIEDAD				
PRESTACIONES DE LA SEG. SOCIAL				
OTROS GASTOS CORRIENTES	8.633	2.486	7.759	4.693
TRANSFERENCIAS CORRIENTES				
Al Sector Privado		21	20	73
A Instit.Provinciales y Municipales		21	20	73
Coparticipación a MMCC				
Otras				
Otras Transferencias				
RESULTADO ECONOMICO	8.688	2.416	761	2.194
RECURSOS DE CAPITAL	74.835	83.487	77.526	120.643
PROPIOS				
TRANSFERENCIAS DE CAPITAL	74.835	83.487	77.526	120.643
RECUPERACION DE PRESTAMOS				
GASTOS DE CAPITAL	73.242	83.538	77.079	116.596
INVERSION REAL DIRECTA	73.242	83.538	77.079	116.596
Bienes Preexistentes			28	
Construcciones	64.100	68.777	67.899	102.190
Maquinarias y Equipos	4.747	14.760	9.152	14.405
Otros	4.394			
TRANSFERENCIAS DE CAPITAL				
INVERSION FINANCIERA				
TOTAL DE RECURSOS	229.283	269.471	325.367	420.877
TOTAL DE GASTOS	219.002	267.107	324.159	414.635
RESULT. FINANC. ANTES DE CONTRIBUC.	10.282	2.365	1.208	6.241
CONTRIBUCIONES FIGURATIVAS				
GASTOS FIGURATIVOS				
RESULTADO FINANCIERO	10.282	2.365	1.208	6.241
FUENTES FINANCIERAS	30.338	50.581	87.038	78.162
DISMINUCION DE LA INVERSION FCIERA.			914	3.191
ENDEUD. PUBLICO E INCREM.PASIVO	30.338	50.581	86.124	74.971
INCREMENTO DEL PATRIMONIO				
APLICACIONES FINANCIERAS	40.621	52.947	88.246	84.403
INVERSION FINANCIERA	40.621	52.947	88.246	84.403
AMORT.DEUDA Y DISM. DE PASIVOS				
CONTR.FIG. P/APLICAC. FINANCIERAS				
GASTOS FIG. P/ APLICAC. FINANCIERAS				
FINANCIAMIENTO NETO	-10.282	-2.365	-1.208	-6.241

FUENTES: Cuentas Generales del Ejercicio.

PROVINCIA DE SANTA FE

Total de Gastos según la clasificación por Finalidad/Función de Aguas Santafesinas S.A.

En miles de pesos corrientes

CONCEPTOS	2007	2008	2009	2010
1 - ADMINISTRACION GUBERNAMENTAL				
2 - SERVICIOS DE SEGURIDAD				
3 - SERVICIOS SOCIALES	218.968	267.106	323.433	414.635
10 - Salud				
20 - Promoción y Asistencia Social				
30 - Seguridad Social				
41 - Educación Elemental				
42 - Educación Media y Técnica				
43 - Educación Superior y Universitaria				
44 - Cultura				
45 - Deporte y Recreación				
46 - Administración de la Educación				
50 - Ciencia y Técnica				
60 - Trabajo				
70 - Vivienda y Urbanismo				
80 - Agua Potable y Alcantarillada	218.968	267.106	323.433	414.635
90 - Otros Servicios Urbanos				
4 - SERVICIOS ECONOMICOS				
5 - DEUDA PUBLICA	33		726	
9 - NO CLASIFICADO			1.361	7.118
TOTAL GENERAL	219.001	267.106	325.519	421.753

FUENTE: Cuenta General del Ejercicio

DIRECCION GENERAL DE PROGRAMACION Y ESTADISTICA HACENDAL

Evolución del Resultado Financiero
de

***BANCO SANTA FE
S.A.P.E.M.
(EN LIQUIDACION)***

Período: 2008 - 2010

PROVINCIA DE SANTA FE

Esquema Ahorro-Inversión y Financiamiento del BANCO SANTA FE S.A.P.E.M. (EN LIQUIDACION) S.A.

En miles de pesos corrientes

CONCEPTOS	2008	2009	2010
RECURSOS CORRIENTES	30.284	73.000	10.279
Ingresos Tributarios			
Contribuciones Seguridad Social			
Ingresos No Tributarios	2.418	56.305	3.128
Otros Ingresos Corrientes	27.865	16.695	7.150
GASTOS CORRIENTES	5.502	79.724	10.194
Remuneraciones	300	494	489
Otros Gastos de Consumo	5.202	3.756	9.705
Rentas de la Propiedad			
Prestaciones de la Seguridad Social			
Otros Gastos Corrientes			
Transferencias Corrientes		75.473	
RESULTADO ECONOMICO	24.782	-6.724	85
RECURSOS DE CAPITAL	9		91
GASTOS DE CAPITAL	22	12	13
Inversión Real Directa	22	12	13
Transferencias de Capital			
Inversión Financiera			
TOTAL DE RECURSOS	30.293	73.000	10.370
TOTAL DE GASTOS	5.524	79.735	10.207
RDO. FCIERO. ANTES DE CONTRIB.	24.770	-6.735	164
CONTRIBUCIONES FIGURATIVAS			
GASTOS FIGURATIVOS			
RESULTADO FINANCIERO	24.770	-6.735	164
FUENTES FINANCIERAS	3.871	22.420	
APLICACIONES FINANCIERAS	28.641	15.684	164
CONTR.FIG. P/APLICAC. FINANCIERAS			
GASTOS FIG. P/ APLICAC. FINANCIERAS			
FINANCIAMIENTO NETO	-24.770	6.735	-164

FUENTES: Cuentas Generales del Ejercicio.

DIRECCION GENERAL DE PROGRAMACION Y ESTADISTICA HACENDAL

PROVINCIA DE SANTA FE
BANCO SANTA FE S.A.P.E.M. (EN LIQUIDACION) S.A. Evolución del Resultado

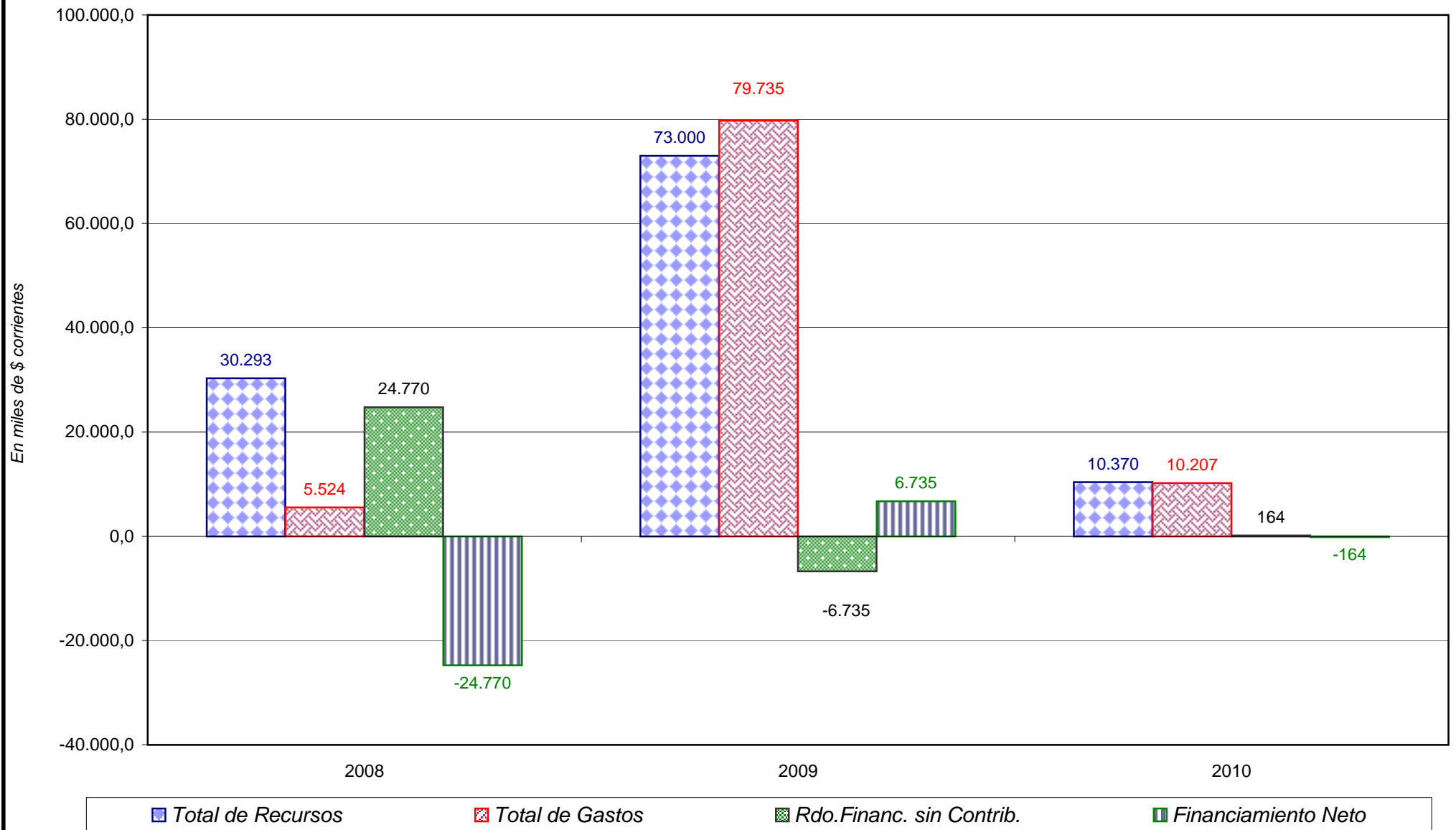

PROVINCIA DE SANTA FE

Esquema Ahorro-Inversión y Financiamiento del BANCO SANTA FE S.A.P.E.M. (EN LIQUIDACION) S.A.

En miles de pesos corrientes

CONCEPTOS	2008	2009	2010
RECURSOS CORRIENTES	30.284	73.000	10.279
INGRESOS TRIBUTARIOS			
Sobre los Ingresos			
Ganancias			
Otros			
Sobre el Patrimonio			
Activos			
Inmobiliario			
Patente Unica s/Vehículos			
Bienes Personales			
Otros			
Sobre la Prod.,Consumo y Transac.			
Valor Agregado			
Internos Unificados			
Combustibles Liquidos			
Consumo Energía Electrica			
Sellos y Tasas Retrib. de Serv.			
Ingresos Brutos			
Otros			
Otros Tributos de Origen Nacional			
Otros Tributos de Origen Provincial			
Régimen de Garantía y Fondos Nac.			
CONTRIBUCION A LA SEGURIDAD SOCIAL			
INGRESOS NO TRIBUTARIOS	2.418	56.305	3.128
Tasas y Tarifas			
Derechos			
Otros	2.418	56.305	3.128
OTROS INGRESOS CORRIENTES	27.865	16.695	7.150
Vta de Bs y Ss/Ingresos de Operac.			
Rentas de la Propiedad	9.317	8.859	2.989
Transferencias Corrientes	18.549	7.836	4.161
GASTOS CORRIENTES	5.502	79.724	10.194
REMUNERACIONES	300	494	489
OTROS GASTOS DE CONSUMO	5.202	3.756	9.705
Bienes de Consumo	10	12	12
Servicios No Personales	5.192	3.744	9.693
Otros			
RENTAS DE LA PROPIEDAD			
PRESTACIONES DE LA SEG. SOCIAL			
OTROS GASTOS CORRIENTES			
TRANSFERENCIAS CORRIENTES		75.473	
Al Sector Privado			
A Instit.Provinciales y Municipales			
Coparticipación a MMCC			
Otras		75.473	
Otras Transferencias			
RESULTADO ECONOMICO	24.782	-6.724	85
RECURSOS DE CAPITAL	9		91
PROPIOS	9		91
TRANSFERENCIAS DE CAPITAL			
RECUPERACION DE PRESTAMOS			
GASTOS DE CAPITAL	22	12	13
INVERSION REAL DIRECTA	22	12	13
Bienes Preexistentes			
Construcciones			
Maquinarias y Equipos	22	12	13
Otros			
TRANSFERENCIAS DE CAPITAL			
INVERSION FINANCIERA			
TOTAL DE RECURSOS	30.293	73.000	10.370
TOTAL DE GASTOS	5.524	79.735	10.207
RESULT. FINANC. ANTES DE CONTRIBUC.	24.770	-6.735	164
CONTRIBUCIONES FIGURATIVAS			
GASTOS FIGURATIVOS			
RESULTADO FINANCIERO	24.770	-6.735	164
FUENTES FINANCIERAS	3.871	22.420	
DISMINUCION DE LA INVERSION FCIERA.	3.871	22.420	
ENDEUD. PUBLICO E INCREM.PASIVO			
INCREMENTO DEL PATRIMONIO			
APLICACIONES FINANCIERAS	28.641	15.684	164
INVERSION FINANCIERA	28.641	15.684	164
AMORT.DEUDA Y DISM. DE PASIVOS			
CONTR.FIG. P/APLICAC. FINANCIERAS			
GASTOS FIG. P/ APLICAC. FINANCIERAS			
FINANCIAMIENTO NETO	-24.770	6.735	-164

FUENTES: Cuentas Generales del Ejercicio.

PROVINCIA DE SANTA FE

Total de Gastos según la clasificación por Finalidad/Función del Banco Santa Fe

En miles de pesos corrientes

CONCEPTOS	2008	2009	2010
1 - ADMINISTRACION GUBERNAMENTAL			
2 - SERVICIOS DE SEGURIDAD			
3 - SERVICIOS SOCIALES			
4 - SERVICIOS ECONOMICOS	5.524	79.735	10.207
10 - Energía, Combustible y Minería			
20 - Comunicaciones			
30 - Transporte			
40 - Ecología y Medio Ambiente			
50 - Agricultura			
60 - Industria			
70 - Comercio, Turismo y Otros Servicios			
80 - Seguro y Finanzas	5.524	79.735	10.207
5 - DEUDA PUBLICA			
9 - NO CLASIFICADO			
TOTAL GENERAL	5.524	79.735	10.207

FUENTE: Cuenta General del Ejercicio

DIRECCION GENERAL DE PROGRAMACION Y ESTADISTICA HACENDAL

ADMINISTRACION CENTRAL

VALORES ACTIVOS

Y PASIVOS

(Exigibles y No Exigibles)

Período: 1991-2010

SITUACION DEL TESORO DE LA ADMINISTRACION CENTRAL

VALORES ACTIVOS Y PASIVOS EXIGIBLES

PERIODO: 1991-2010

(Valores corrientes en miles de pesos)

CONCEPTOS	1991	1992	1993	1994	1995	1996	1997	1998	1999	2000	2001	2002	2003	2004	2005	2006	2007	2008	2009	2010
I - VALORES ACTIVOS	28.768	70.242	91.195	86.881	60.247	88.156	148.451	226.691	223.980	54.336	106.609	108.794	415.358	1.486.741	2.258.560	819.373	871.819	942.100	930.334	1.059.407
a) Disponibilidades (1)					493						4.017	8.115	18.649	69.309	102.609	66.456	81.952	98.460	125.678	125.683
b) Bancos	19.163	53.893	80.634	80.786	53.853	79.424	134.343	213.281	208.666	41.132	81.568	74.746	162.659	302.462	410.980	496.796	623.419	600.539	512.394	621.006
c) Cuentas a Cobrar	9.501	13.279	8.944	5.636	5.829	8.732	12.950	10.814	11.920	11.496	16.061	23.315	231.503	81.104	365.220	249.744	127.879	153.601	292.262	312.718
d) Otros	104	3.070	1.617	459	72		1.158	2.596	3.394	1.708	4.963	2.618	2.547	1.033.866	1.379.752	6.377	38.568	89.500		
II - VALORES PASIVOS	175.722	182.838	308.972	362.863	366.734	323.564	481.768	495.837	499.861	304.860	440.204	592.553	633.254	878.456	1.434.805	676.635	801.661	1.062.738	1.214.087	1.614.715
a) Remuneraciones	58.638	59.812	77.775	86.337	94.617	93.079	94.777	96.372	88.153	93.352	67.341	75.553	38.734	89.481	124.933	145.063	213.866	277.578	320.742	436.803
b) Aportes Previsionales	19.848	38.136	35.979	34.475	47.822	45.490	28.784	28.696	40.277	12.738	32.606	44.074	42.100	52.544	62.565	80.593	71.773	108.771	190.818	252.769
c) Aportes Asistenciales	6.086									20.662	22.672	26.322	17.674	19.377	24.270	18.587	64.491	86.226	38.902	53.526
d) Aporte Patronal FO.NA.VI.	17.431																			
e) Proveedores	18.135	9.073	12.029	9.404	9.336	12.799	15.103	13.323	17.429	21.298	30.964	40.228	63.185	49.159	45.015	42.632	54.235	69.282	77.159	104.901
f) Contratistas	4.074	1.219	5.246	1.941	2.811	1.423	994	4.706	11.782	4.820	5.313	1.774	17.550	27.419	21.670	31.138	30.527	29.186	58.364	82.827
g) Municipalidades y Comunas	13.677	12.114	11.345	14.306	29.145	36.224	38.339	37.074	36.959	39.234	49.389	41.606	59.431	44.863	47.817	35.424	40.286	52.300	67.004	117.561
h) Emp. y Org. Desc. Provin. y Nac.	7.425	3.057	7.667	5.405	10.979	13.719	17.328	33.130	23.317	13.414	41.292	35.853	21.861	36.604	484.900	132.403	130.084	129.272	70.372	61.402
i) Fondo Unificado	8.000		95.000	130.000	96.200	300	85.816	117.800	104.680	18.000	124.700	97.500	100.000	250.000	250.000					
j) Caja de Jubilaciones	5.894	6.379	4.517	640	10.170	10.858	9.097	10.149	8.935	5.445	21.412	42.637	15.050	19.553	14.758	12.051	11.556	2.538	15.661	36.849
k) Otros Aportes Patronales	354				924	976	8	530	734	12.260	1.084	740	564	817	1.007	1.270	1.904	2.395	4.233	5.269
l) Caja de Pens. Sociales-Ley 5110					4.111	2.812	2.754	2.891	3.134		4.356	2.776								
m) Bancarias y Financieras (2)	27														183.850	407	30.857	39.861	45.570	37.359
n) Documentadas (3)	314	18.613	14.363	14.363	14.363	14.363	14.363	14.363	14.363	14.363	14.363	14.363	14.363							
ñ) Otros	15.819	34.435	45.051	65.992	46.256	91.521	174.405	136.803	150.098	49.274	24.712	169.127	342.742	438.639	174.020	177.067	152.080	265.327	325.261	425.450
DIFERENCIA (I-II)	-146.954	-112.596	-217.777	-275.982	-306.487	-235.408	-333.317	-269.146	-275.881	-250.524	-333.595	-483.759	-217.896	608.285	823.755	142.738	70.158	-120.638	-283.752	-555.308
RESIDUOS PASIVOS	21.734	21.774	38.700	43.724	25.585	27.978	31.070	29.325	27.396	24.691	16.705									

FUENTE: 1991 a 2010 Información al 31 de diciembre según Cuentas Generales del Ejercicio.

NOTA: En los valores pasivos, en el inciso h), los Organismos Descentralizados Provinciales no incluyen la Caja de Jubilaciones y Pensiones (figura por separado).

REFERENCIAS: (1) En 1995 corresponde a Bonex/89.

(2) En 1991 incluye Bonos de Saneamiento Financiero Provincial - Dto 1983/88.

(3) Incluye: * emisión de Pagarés Dto. 4749/88 en 1991 Y 1992.

* emisión de Pagarés Dto. 4026/90 1845/91 en 1991 Y 1992.

DIRECCION GENERAL DE PROGRAMACION Y ESTADISTICA HACENDAL

PROVINCIA DE SANTA FE

Valores Activos y Pasivos Exigibles de la Administración Central

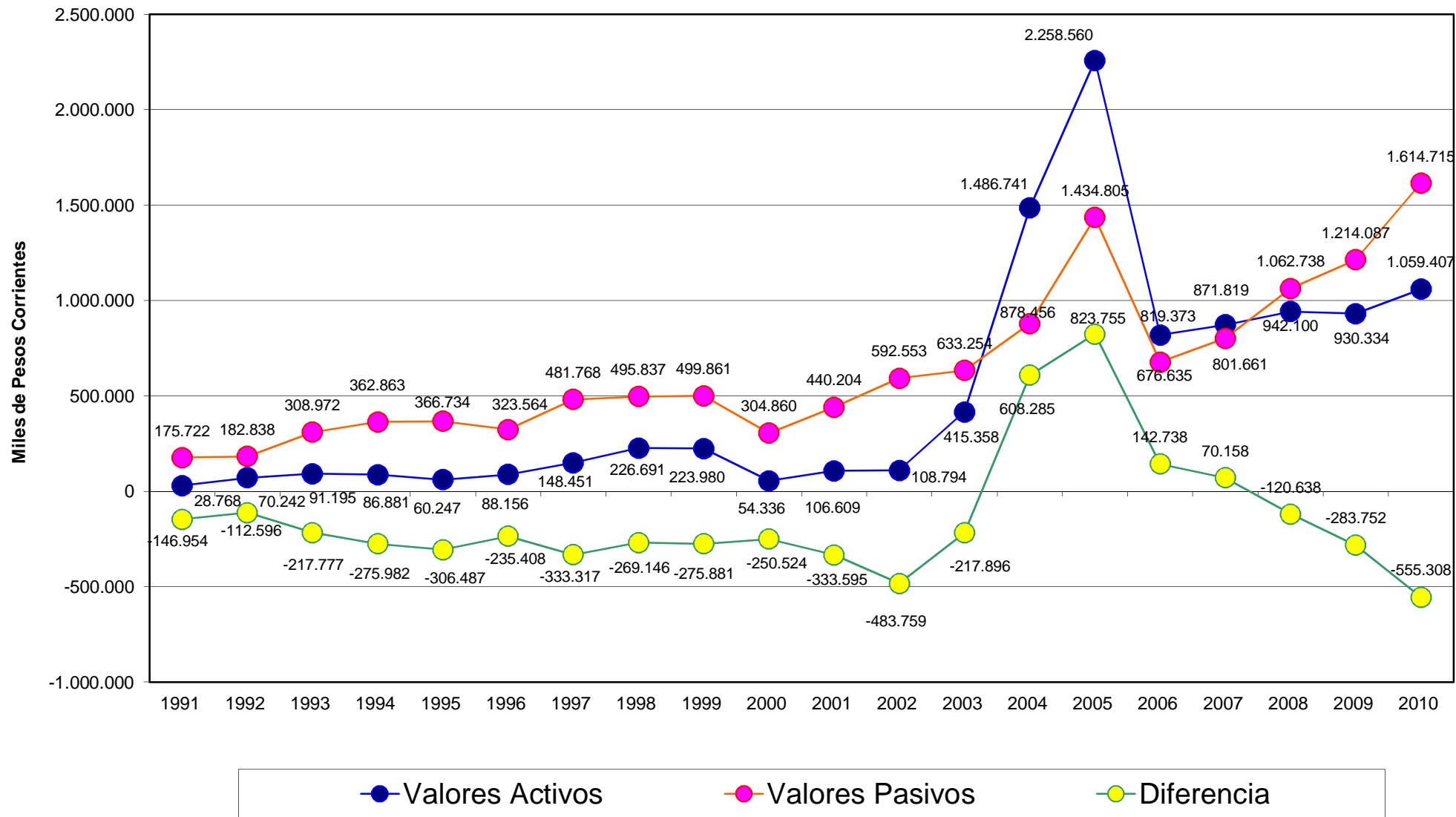

SITUACION DEL TESORO DE LA ADMINISTRACION CENTRAL

VALORES ACTIVOS Y PASIVOS NO EXIGIBLES

(Valores corrientes en miles de pesos)

PERIODO: 1991-2010

CONCEPTOS	1991	1992	1993	1994	1995	1996	1997	1998	1999	2000	2001	2002	2003	2004	2005	2006	2007	2008	2009	2010
I - VALORES ACTIVOS	27.820	40.021	144.213	324.118	216.015	161.839	251.941	86.746	297.609	335.709	393.912	747.148	617.624	709.222	433.924	1.368.451	1.373.812	1.156.486	203.997	1.066.510
a) Bancos			95.092	130.170	73.173	42.087	180.789	960	1.137	40.000		115.000								
b) Cuentas a Cobrar	14.907	17.693	16.949	18.112	62.397	25.024	26.065	26.556	30.219	286.158	381.383	621.483	611.184	684.790	427.924	30.523	188.447	191.720	132.866	84.550
c) Otros	12.913	22.328	32.172	175.836	80.445	94.728	45.087	59.230	266.253	9.551	12.529	10.665	6.440	24.432	6.000	1.337.928	1.185.365	964.765	71.131	981.960
II - VALORES PASIVOS	142.376	78.907	93.250	172.652	118.661	191.326	187.617	343.973	468.300	483.920	619.924	1.590.594	1.467.555	1.930.035	1.328.942	619.476	640.435	576.395	509.643	1.101.633
a) Remuneraciones										705	693	688								
b) Aportes Previsionales																				
c) Aportes Asistenciales																				
d) Aportes Patronales																				
e) Proveedores		838	524	164	5															
f) Contratistas										259	236	189	272							
g) Municipalidades y Comunas																				
h) Emp. y Org. Desc. Provin. y Nac.(1)			14.368	94.414	114.905	75.765	15.082	28.828	258.686	11.402	11.106	12.283	12.675	590.416	297.959					
i) Caja de Jubilaciones (Cont.yPart.)										6.475	10.342	20.314	24.370	22.787						
j) Cuentas Especiales y Recursos Afectados											7.426	7.426	1.260							
k) Caja de Pens. Sociales-Ley 5110																				
l) Bancarias y Financieras	102.692					100.833	113.442	295.669	186.761	455.088	585.899	1.547.209	1.421.968	1.299.015	1.013.166	363.430	13.362	151.704	143.605	137.504
m) Documentadas	20.603	550	314	1.262	1.176	382	8.017	563	2.377	484	484			14.359	14.359					
n) Otros	19.081	77.519	78.044	76.812	2.575	14.346	51.076	18.913	20.476	9.507	3.738	2.485	7.010	3.458	3.458	256.045	627.074	424.692	366.037	964.130
DIFERENCIA (I-II)	-114.556	-38.886	50.963	151.466	97.354	-29.487	64.324	-257.227	-170.691	-148.211	-226.012	-843.446	-849.931	-1.220.813	-895.018	748.975	733.376	580.090	-305.646	-35.123

FUENTE: 1991 a 2010 Cuentas Generales del Ejercicio.

NOTA: En los valores pasivos, en el inciso h), los Organismos Descentralizados no incluyen la Caja de Jubilaciones y Pensiones (figura por separado).

REFERENCIAS: (1) Desde 1993 a 1996 incluye la Capitalización del Banco Provincial de Santa Fe - Ley 9582 -

DIRECCION GENERAL DE PROGRAMACION Y ESTADISTICA HACENDAL

PROVINCIA DE SANTA FE
Valores Activos y Pasivos No Exigibles de la Administración Central - Período 1991-2000

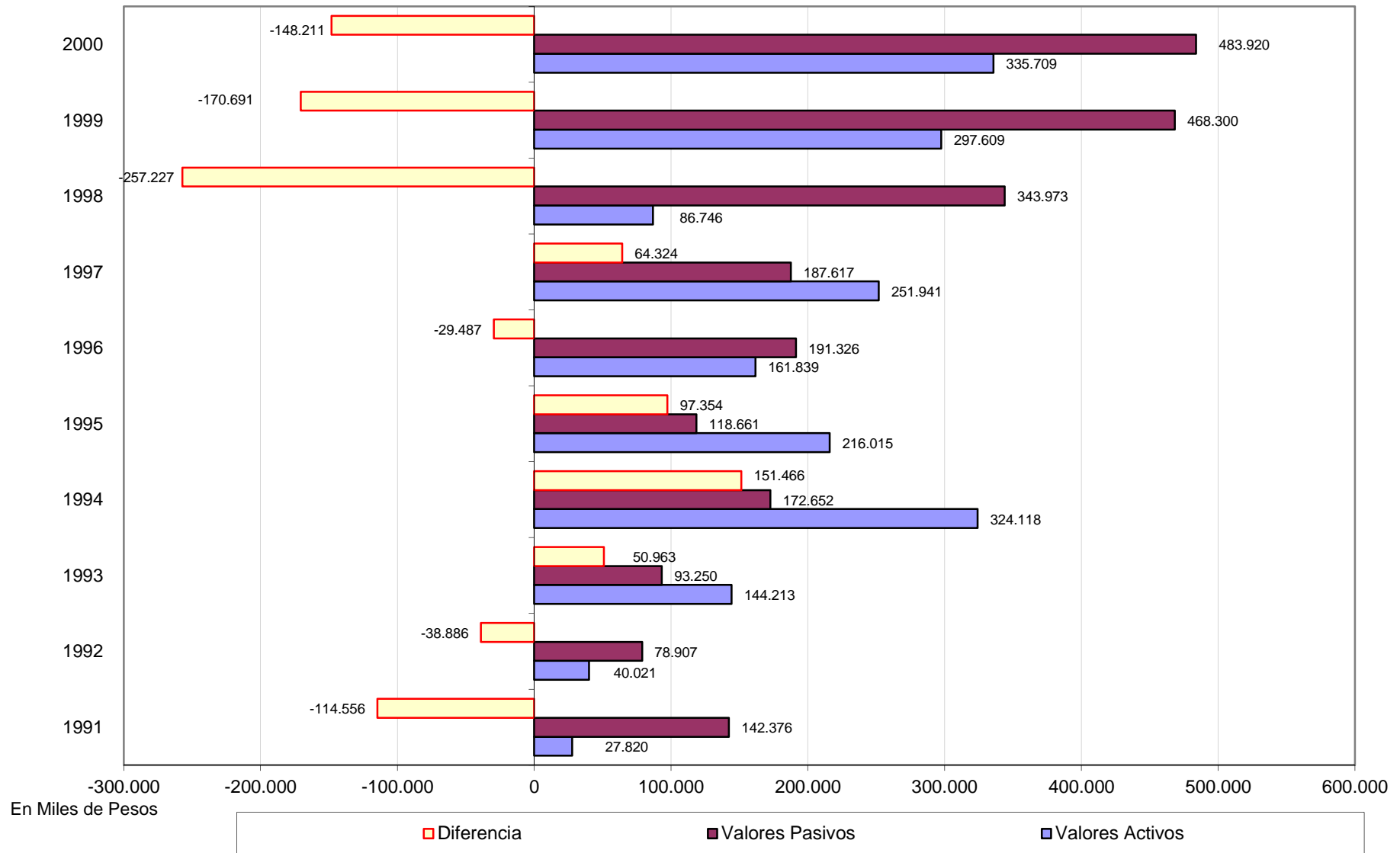

PROVINCIA DE SANTA FE
Valores Activos y Pasivos No Exigibles de la Administración Central - Período 2001-2010

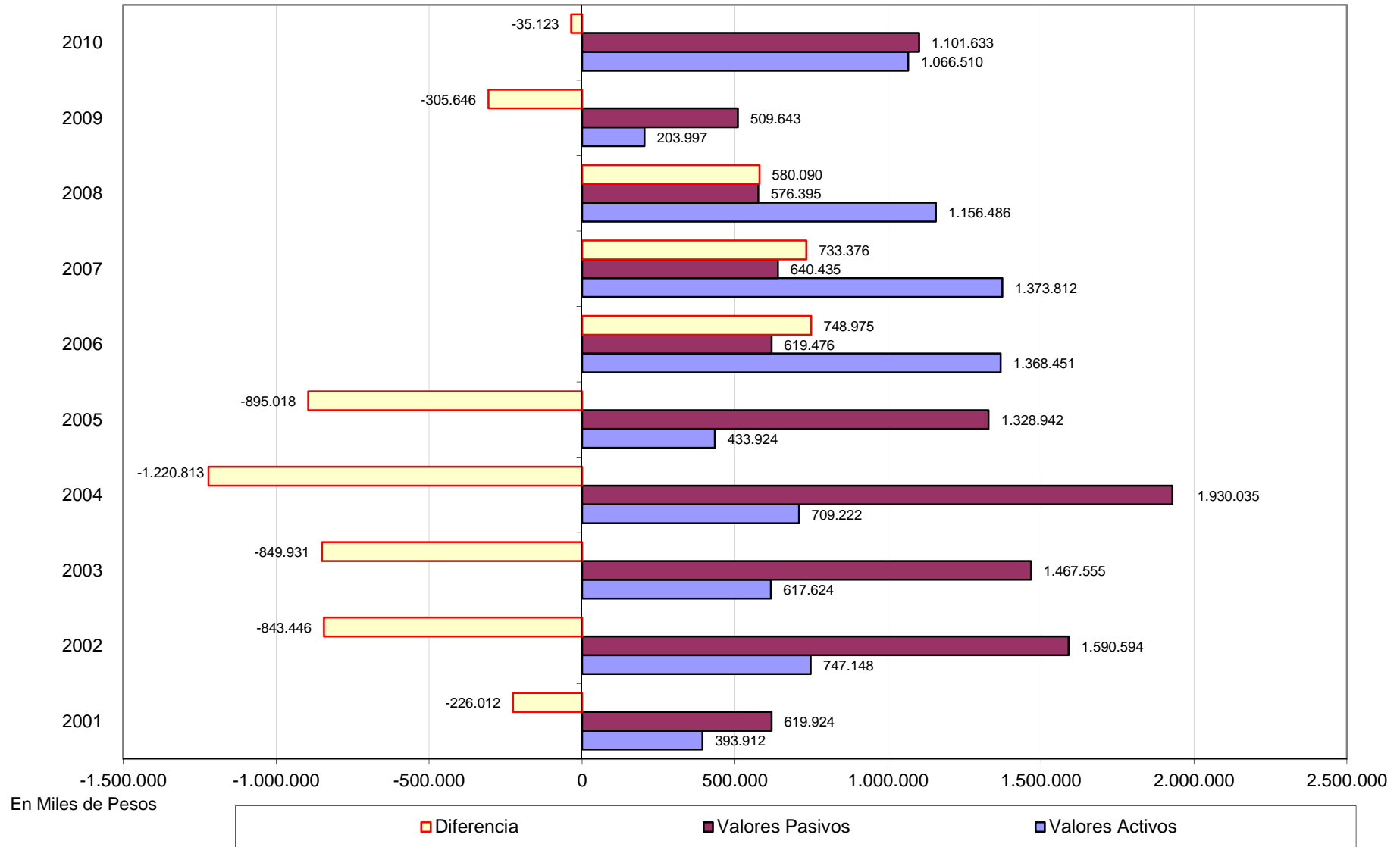

SITUACION DEL TESORO DE LA ADMINISTRACION CENTRAL

VALORES ACTIVOS Y PASIVOS TOTALES

Periodo: 1980-1994

(valores corrientes en miles)

Evolución del Resultado (gráfico)	1980	1981	1982	1983	1984	1985	1986	1987	1988	1989	1990	1991	1992	1993	1994
	Ley 18188	Ley 18188	Ley 18188	Pesos Arg.	Pesos Arg.	Australes	Australes	Australes	Australes	Australes	Australes	Pesos	Pesos	Pesos	Pesos
VALORES ACTIVOS EXIGIBLES	124.867.984	204.009.078	369.503.036	790.516	1.630.111	6.638	2.085	4.983	107.237	13.045.441	219.637.269	28.768	70.242	91.195	86.881
VALORES ACTIVOS NO EXIGIBLES	0	23.042.685	54.342.814	0	6.105	10.495	36.150	65.422	307.309	3.385.467	57.776.331	27.820	40.021	144.213	324.118
TOTAL ACTIVOS	124.867.984	227.051.763	423.845.850	790.516	1.636.216	17.133	38.235	70.405	414.546	16.430.908	277.413.600	56.588	110.263	235.408	410.999
VALORES PASIVOS EXIGIBLES	95.280.965	138.617.940	685.801.066	348.515	11.104.498	35.603	86.121	471.773	1.631.127	106.150.725	866.860.831	175.722	182.838	308.972	362.863
VALORES PASIVOS NO EXIGIBLES	0	415.256.670	23.238.802	13.015	94.908	6.463	10.717	50.376	2.068.584	35.895.640	1.434.064.638	142.376	78.907	93.250	172.652
TOTAL PASIVOS	95.280.965	553.874.610	709.039.868	361.530	11.199.406	42.066	96.838	522.149	3.699.711	142.046.365	2.300.925.469	318.098	261.745	402.222	535.515
DIFERENCIA	29.587.019	-326.822.847	-285.194.018	428.986	-9.563.190	-24.933	-58.603	-451.744	-3.285.165	-125.615.457	-2.023.511.869	-261.510	-151.482	-166.814	-124.516
RESIDUOS PASIVOS	53.627.604	79.266.633	216.224.030	120.556	2.970.828	12.997	30.517	71.104	25.1673	7.032.159	93.993.433	21.734	21.774	38.700	43.724

FUENTE: 1991 a 2010, información al 31 de diciembre según Cuentas Generales del Ejercicio

SITUACION DEL TESORO DE LA ADMINISTRACION CENTRAL

VALORES ACTIVOS Y PASIVOS TOTALES

(valores en miles de pesos constantes actualizados a diciembre de 2010)

	1.980	1.981	1.982	1.983	1.984	1.985	1.986	1.987	1.988	1.989	1.990	1.991	1.992	1.993	1.994
VALORES ACTIVOS EXIGIBLES	219.789	140.862	71.309	291.952	79.560	68.119	12.620	10.819	45.648	104.132	152.557	117.357	260.116	325.735	295.970
VALORES ACTIVOS NO EXIGIBLES	0	15.910	10.487	0	298	107.700	218.807	142.046	130.813	27.024	40.131	113.490	148.203	515.107	1.104.144
TOTAL ACTIVOS	219.789	156.772	81.796	291.952	79.858	175.819	231.427	152.865	176.461	131.156	192.687	230.847	408.319	840.842	1.400.114
VALORES PASIVOS EXIGIBLES	167.711	95.711	132.350	128.713	541.973	365.358	521.269	1.024.325	694.325	847.321	602.108	716.846	677.074	1.103.601	1.236.133
VALORES PASIVOS NO EXIGIBLES	0	286.722	4.485	4.807	4.632	66.323	64.867	109.378	880.538	286.528	996.079	580.813	292.203	333.075	588.158
TOTAL PASIVOS	167.711	382.434	136.834	133.520	546.605	431.682	586.137	1.133.703	1.574.864	1.133.849	1.598.187	1.297.659	969.277	1.436.676	1.824.292
DIFERENCIA	52.078	-225.661	-55.038	158.432	-466.747	-255.863	-354.710	-980.838	-1.398.403	-1.002.693	-1.405.499	-1.066.812	-560.958	-595.835	-424.178
RESIDUOS PASIVOS	94.394	54.731	41.728	44.524	144.996	133.375	184.712	154.383	107.130	56.132	65.286	88.662	80.632	138.231	148.951

FUENTE: 1991 a 2010, información al 31 de diciembre según Cuentas Generales del Ejercicio

Notas: Para la actualización de los valores corrientes se utilizó el Índice de Precios Mixto (50% IPC+50% IPM).

DIRECCION GENERAL DE PROGRAMACION Y ESTADISTICA HACENDAL.

PROVINCIA DE SANTA FE

SITUACION DEL TESORO DE LA ADMINISTRACION CENTRAL

VALORES ACTIVOS Y PASIVOS TOTALES

Período 1995 - 2010

(valores corrientes en miles)

	1995	1996	1997	1998	1999	2000	2001	2002	2003	2004	2005	2006	2007	2008	2009	2010
	Pesos	Pesos	Pesos	Pesos	Pesos	Pesos	Pesos	Pesos	Pesos	Pesos	Pesos	Pesos	Pesos	Pesos	Pesos	Pesos
Evolución del Resultado (gráfico)																
VALORES ACTIVOS EXIGIBLES	60.247	88.156	148.451	226.691	223.980	54.336	106.609	108.794	415.358	1.486.741	2.258.560	819.373	871.818	942.100	930.334	1.059.407
VALORES ACTIVOS NO EXIGIBLES	216.015	161.839	251.941	86.746	297.609	335.709	393.912	747.148	617.624	709.222	433.924	1.368.451	1.373.812	1.156.486	203.997	1.066.510
TOTAL ACTIVOS	276.262	249.995	400.392	313.437	521.589	390.045	500.521	855.942	1.032.982	2.195.963	2.692.484	2.187.824	2.245.630	2.098.586	1.134.331	2.125.917
VALORES PASIVOS EXIGIBLES	366.734	323.564	481.768	495.837	499.861	304.860	440.204	592.553	633.254	878.456	1.434.805	676.635	801.661	1.062.738	1.214.087	1.614.715
VALORES PASIVOS NO EXIGIBLES	118.661	191.326	187.617	343.973	468.300	483.920	619.924	1.590.594	1.467.555	1.930.035	1.328.942	619.476	640.435	576.395	509.643	1.101.633
TOTAL PASIVOS	485.395	514.890	669.385	839.810	968.161	788.780	1.060.128	2.183.147	2.100.809	2.808.491	2.763.747	1.296.111	1.442.096	1.639.133	1.723.730	2.716.348
DIFERENCIA	-209.133	-264.895	-268.993	-526.373	-446.572	-398.735	-559.607	-1.327.205	-1.067.827	-612.528	-71.263	891.713	803.534	459.453	-589.399	-590.431
RESIDUOS PASIVOS	25.585	27.978	31.070	29.325	27.396	24.691	16.705									

FUENTE: 1991 a 2010, información al 31 de diciembre según Cuentas Generales del Ejercicio

SITUACION DEL TESORO DE LA ADMINISTRACION CENTRAL

VALORES ACTIVOS Y PASIVOS TOTALES

(valores en miles de pesos constantes actualizados a diciembre de 2010)

	1.995	1.996	1.997	1.998	1.999	2.000	2.001	2.002	2.003	2.004	2.005	2.006	2.007	2.008	2.009	2.010
VALORES ACTIVOS EXIGIBLES	197.764	286.332	483.592	760.131	753.359	181.246	368.262	213.577	793.067	2.652.798	3.614.484	1.208.485	1.153.348	1.183.275	1.096.392	1.111.762
VALORES ACTIVOS NO EXIGIBLES	709.082	525.656	820.720	290.873	1.001.010	1.119.810	1.360.701	1.466.749	1.179.264	1.265.468	694.430	2.018.315	1.817.446	1.452.544	240.409	1.119.216
TOTAL ACTIVOS	906.846	811.988	1.304.313	1.051.004	1.754.369	1.301.056	1.728.964	1.680.326	1.972.331	3.918.266	4.308.914	3.226.800	2.970.794	2.635.819	1.336.801	2.230.977
VALORES PASIVOS EXIGIBLES	1.203.825	1.050.941	1.569.403	1.662.620	1.681.287	1.016.908	1.520.609	1.163.259	1.209.108	1.567.433	2.296.188	997.962	1.060.535	1.334.796	1.430.793	1.694.512
VALORES PASIVOS NO EXIGIBLES	389.512	621.430	611.179	1.153.396	1.575.131	1.614.191	2.141.421	3.122.543	2.802.086	3.443.770	2.126.771	913.659	847.246	723.951	600.611	1.156.074
TOTAL PASIVOS	1.593.337	1.672.371	2.180.582	2.816.016	3.256.418	2.631.099	3.662.030	4.285.802	4.011.193	5.011.202	4.422.959	1.911.621	1.907.781	2.058.747	2.031.404	2.850.586
DIFERENCIA	-686.491	-860.383	-876.269	-1.765.012	-1.502.049	-1.330.043	-1.933.066	-2.605.476	-2.038.862	-1.092.936	-114.046	1.315.179	1.063.014	577.072	-694.603	-619.609
RESIDUOS PASIVOS	83.984	90.873	101.213	98.331	92.147	82.361	57.705	0	0	0	0	0	0	0	0	0

FUENTE: 1991 a 2010, información al 31 de diciembre según Cuentas Generales del Ejercicio

Notas: Para la actualización de los valores corrientes se utilizó el Índice de Precios Mixto (50% IPC+50% IPM).

DIRECCION GENERAL DE PROGRAMACION Y ESTADISTICA HACENDAL.

SITUACION DEL TESORO DE LA ADMINISTRACION CENTRAL

DIFERENCIA RESPECTO A PERIODO ANTERIOR DE VALORES ACTIVOS Y PASIVOS TOTALES

(Valores corrientes en miles de pesos)

CONCEPTOS	Valores de 1991	Variación en 1992	PERIODO: 1991-2010																	
			Variación en 1993	Variación en 1994	Variación en 1995	Variación en 1996	Variación en 1997	Variación en 1998	Variación en 1999	Variación en 2000	Variación en 2001	Variación en 2002	Variación en 2003	Variación en 2004	Variación en 2005	Variación en 2006	Variación en 2007	Variación en 2008	Variación en 2009	Variación en 2010
I - VALORES ACTIVOS	56.586	53.675	125.145	175.591	-134.737	-26.267	150.397	-86.955	208.152	-131.544	110.476	355.421	177.040	1.162.981	496.522	-504.661	57.807	-147.045	-964.254	991.586
a) Disponibilidades (1)					493	-493			4.017	4.098	10.534	50.660	33.300	-36.153	15.496	16.507	27.218	6		
b) Bancos	19.163	34.730	121.833	35.230	-83.930	-5.515	193.621	-100.891	-4.438	-128.671	436	108.178	-27.087	139.803	108.518	85.816	126.623	-22.880	-88.145	108.612
c) Cuentas a Cobrar	24.408	6.564	-5.079	-2.145	44.478	-34.470	5.259	-1.645	4.769	256.515	99.790	247.354	197.889	-76.793	27.250	-512.877	36.059	28.998	79.807	-27.860
d) Otros	13.017	12.381	8.391	142.506	-95.776	14.211	-48.483	15.581	207.621	-258.388	6.233	-4.209	-4.296	1.049.311	327.454	-41.447	-120.372	-169.688	-983.134	910.829
II - VALORES PASIVOS	318.098	-56.353	139.634	134.136	-50.120	29.495	154.405	213.515	85.351	-179.381	271.348	1.123.019	-82.338	707.682	-44.744	-1.467.637	145.985	197.037	84.597	992.619
a) Remuneraciones	58.638	1.174	17.963	8.562	8.290	-1.538	1.698	1.595	-8.219	5.904	-26.023	8.207	-37.507	50.747	35.452	20.130	68.803	63.712	43.164	116.061
b) Aportes Previsionales	19.848	18.398	-3.000	-661	13.347	-2.352	-16.706	-86	11.581	-27.539	19.868	11.468	-1.974	10.444	10.021	18.028	-8.820	38.998	82.047	61.951
c) Aportes Asistenciales	6.086	-6.086								20.662	2.010		-8.648	836	5.760	-5.683	45.904	21.735	-47.324	14.623
d) Aporte Patronal FQ.NA.VI	17.431	-17.431																		
e) Proveedores	18.135	-8.224	2.642	-2.985	-227	3.458	2.304	-1.780	4.108	3.869	9.902	9.217	22.768	-14.028	-4.144	-2.383	11.603	15.047	7.877	27.742
f) Contratas	4.074	-2.805	4.057	-3.305	670	-1.388	-919	46.802	-6.703	234	-35.994	-3.559	16.048	9.597	9.468	-410	-1.381	25.177	24.463	
g) Municipalidades y Comunas	13.677	-1.663	-769	2.961	14.839	7.079	2.115	-1.265	-115	2.276	10.105	-7.783	17.825	-14.568	2.954	-12.393	4.862	12.014	14.704	50.556
h) Emp. y Org. Desc. Provin. y Nac.	7.425	-4.388	18.978	77.784	26.065	-36.400	-57.074	29.548	220.045	-257.167	27.582	-4.262	-13.600	593.352	154.971	-650.456	-2.319	-812	-58.899	-8.971
i) Fondo Unificado	8.000	-8.000	95.000	35.000	-33.800	-95.900	85.516	31.984	-13.120	-86.680	106.700	-27.200	-97.500	100.000	150.000	-250.000				
j) Caja de Jubilaciones	5.894	485	-1.862	-3.877	9.530	688	-1.761	1.052	-1.214	2.985	19.834	31.197	-23.531	2.520	-27.582	-2.707	-495	-9.018	13.122	21.189
k) Otros Aportes Pensionales	354	-354			604	-968	622	204	11.526	-11.576	-176			190	263		636	490	1.838	1.037
l) Caja de Pens. Sociales Ley 5110					4.111	99.534	-100.891	137	243	4.356	-1.580									
m) Bancas y Financieras (2)	102.719	-102.719			113.442	182.227	-108.908	268.327	130.811	961.310	-125.241	-122.954	-101.998	-833.178	130.811	-319.619	147.347	-2.389	-14.313	
n) Documentadas (3)	20.917	-1.754	-4.486	948	86	-794	7.635	-7.454	1.814	-1.893	-484		4		-14.359					
o) Otros	34.900	77.054	11.141	19.709	-93.973	57.036	119.614	-69.705	14.858	-111.793	-22.905	143.162	171.974	91.085	-264.619	255.634	346.042	-89.135	1.279	698.281
DIFERENCIA (II-I)	-119.134	110.028	-14.489	41.455	-84.817	-55.762	-4.008	-300.470	122.861	47.837	-160.872	-767.598	259.378	455.299	541.266	962.975	-88.179	-344.062	-1.048.850	-1.033
RESIDUOS PASIVOS	21.734	21.774	38.700	43.724	25.585	27.978	31.070	29.325	27.396	24.691	16.705									

FUENTE: Cuentas Generales del Ejercicio

REFERENCIAS: (1) En 1995 corresponde a Bases/89

(2) En 1991 incluye Bonos de saneamiento Financiero Provincial - Dto 1983/88.

(3) Incluye: * emisión de Pagafés Dto. 4749/88 en 1991 y 1992.

* emisión de Pagafés Dto. 4026/90 1845/91 en 1991 y 1992.

DIRECCION GENERAL DE PROGRAMACION Y ESTADISTICA HACENDAL

ESTADO DE LA DEUDA PROVINCIAL

PERIODO: 1999-2010

PROVINCIA DE SANTA FE
ESTADO DE LA DEUDA PROVINCIAL ACUMULADO AL 31 DE DICIEMBRE DE CADA AÑO
En miles de pesos corrientes

CONCEPTO	1.999	2.000	2.001	2.002	2.003	2.004	2.005	2.006	2.007	2.008	2.009	2.010
I - CON EL SECTOR FINANCIERO	713.002	728.729	841.324	2.156.753	1.838.065	1.720.286	1.687.530	1.452.139	1.151.861	986.635	954.061	1.009.034
* SECTOR FINANCIERO NACIONAL	485.912	486.467	425.074	810.069	741.504	599.412	621.152	469.448	293.290	132.425	77.214	19.639
<i>* Instituciones Financieras Privadas</i>	219.192	214.379	165.663	318.470	249.615	141.557	25.265	21.537	16.480	9.536		
Banco Hipotecario-Dir.Prov.Vivienda	22.430	22.004	20.601	36.405	32.100	28.825	25.265	21.537	16.480	9.536		
Nuevo Banco Santa Fe S.A. Aporte de Capital	3.761											
Nuevo Banco Santa Fe S.A.	35.000	35.000	26.250	54.065	56.046	59.128						
Banco Francés S.A.	30.000	30.000	22.500	45.283	28.123							
Banco Francés S.A.	50.000	50.000	37.500	72.161	43.041							
Banco Bissel S.A.	15.000	15.000	11.250	24.353								
Banco Bissel S.A.	15.000	15.000	12.188	26.980								
Banco Bissel S.A. Productores Agropecuarios	10.000	9.375	6.875	14.297								
Banco Río de la Plata S.A.	20.000	20.000	15.000	22.471	15.247							
Banco Río de la Plata S.A.	18.000	18.000	13.500	22.455	13.727							
Nuevo Banco Suquia S.A.					22.784	19.913						
Nuevo Banco Suquia S.A.					24.832	21.704						
Nuevo Banco Suquia S.A. Productores Agrop.					13.715	11.987						
<i>Fondos Fiduciarios</i>	266.720	272.088	259.411	491.599	491.889	457.854	595.887	44.7911	276.810	122.889	77.214	19.639
Banco Nación Argentina	266.720	272.088	259.411	491.599	487.130	450.469	388.160	299.118	186.889	101.480	54.269	
Fondo Fid. Desarrollo Provincial-Ley 11387	163.669	163.669	147.302	257.568	234.426	212.340	197.939	173.266	140.988	101.480	54.269	
Fondo Fid. Desarrollo Provincial-Bonos	103.051	108.419	112.109	234.031	252.704	238.130	190.222	125.852	45.902			
Fondo Fid. Desarrollo Provincial-P.F.O.							191.893	135.032	68.533			
Fondo Fid. De Infraestructura Regional-Ley 11880					4.759	7.385	15.834	13.761	21.387	21.409	22.945	19.639
* SECTOR FINANCIERO INTERNACIONAL	227.090	242.262	416.250	1.346.684	1.096.561	1.120.875	1.066.378	982.691	858.572	854.211	876.847	989.395
<i>Con Organismos Internacionales</i>	196.625	213.930	390.160	1.257.975	1.032.789	1.062.746	1.013.868	935.763	817.161	816.966	845.086	965.926
<i>* B.I.R.F.</i>	77.581	83.447	251.610	796.929	707.668	748.594	748.037	701.428	613.752	631.255	692.341	849.612
Dirección Provincial de Vialidad	443	443	443									
PRO.MU.DI	7.167	5.457	3.747	2.908								
SUPCE	36.353	33.607	34.839	107.192								
SUPCE-PREI					80.618	69.790	57.887	44.533	30.584	17.370		
PRODYMES	10.324	12.180	13.035	38.631	28.644	24.200	19.752	14.960	10.257	5.624		
PRO.MU.DI II	12.313	13.869	12.447	35.869	25.367	25.453	22.512	17.416	12.442	9.079	3.356	
DIPOS RESIDUAL	458											
CAMINOS PROVINCIALES	10.523	17.890	33.800	91.109	79.653	128.590	142.016	120.513	95.720	79.559	59.601	33.113
PRESTAMO REFORMA PROVINCIAL			153.300	521.220	450.702	456.681	464.806	469.405	434.468	423.477	407.780	365.715
SUPCE-PPI					42.684	43.881	41.065	34.600	28.881	24.632	19.362	12.155
PROG.INFRAESTRUCT.VIAL RUTA N° 19									94	69.051	195.184	358.890
PROYECTO MODERNIZ. GESTION (PMG)									1.306	2.463	5.581	11.322
PROG.INF.VIAL PROVINCIAL (PIVIP)											1.249	62.090
PROG.PREV.INUND. Y DREN. URBANO (PIDU)											228	336
PROG. SERV. BÁSICOS MUNICIPALES												5.991
<i>* B.I.R.F.-B.I.D.</i>	59.629	57.963	57.553	187.967	149.597	134.850	104.747	80.509	64.088	50.724	31.056	9.413
Programa de Saneamiento Financiero-Prev. II	59.629	57.573	57.086	186.378	148.224	133.597	103.826	79.722	63.426	50.159	30.612	9.134
Servicios Agrícolas Provinciales		389	467	1.588	1.374	1.253	921	787	662	565	444	279
<i>* B.I.D.</i>	37.307	44.226	48.364	167.014	141.371	153.679	146.203	138.790	124.733	115.042	103.057	86.832
SPAR I a V	9.729	8.309	7.053	22.837	18.724	16.496	12.551	10.625	9.096	8.557	8.478	7.889
SPAR VI	5.424	7.661	10.598	39.317	34.381	35.290	35.561	33.219	32.640	33.829	35.318	34.432
PRISE	12.719	16.246	17.355	59.078	48.394	60.765	56.027	50.805	46.272	43.753	39.948	33.542
PRODISM	9.434	12.010	13.358	45.782	39.871	40.827	40.236	36.024	27.653	19.650	9.895	1.917
PROMEBA					1	301	1.828	8.117	9.072	9.252	9.417	9.053
<i>* SVOA-BID</i>	4.128	3.303	2.477	5.615	826							
Dipces 15 escuelas-Capital	4.128	3.303	2.477	5.615	826							
<i>* JEXIM</i>	7.980	16.241	23.905	80.971	22.201	20.499	14.881	15.037	14.588	19.945	18.633	20.070
SUPCE- Proyecto Protección Inundaciones	7.980	16.241	23.905	80.971	22.201	20.499	14.881	15.037	14.588	19.945	18.633	20.070
<i>* CREDIT LOCAL DE FRANCE</i>	10.000	8.750	6.250	19.479	11.127	5.125						
MAGIC-Fdo. Asist. Prod. Afect. Por el Niño	10.000	8.750	6.250	19.479	11.127	5.125						
<i>Con Otros Organismos</i>	30.465	28.333	26.091	88.709	63.772	58.129	52.510	46.928	41.411	37.245	31.761	23.469
FONDO KUWAIT	30.465	28.333	26.091	88.709	63.772	58.029	52.294	45.945	39.995	35.478	30.465	22.790
Dirección Provincial de Vialidad	30.465	28.333	26.091	88.709	63.772	58.029	52.294	45.945	39.995	35.478	30.465	22.790
FONPLATA						100	217	983	1.416	1.767	1.296	678
SUPCE- Reconversión Puerto Santa Fe						100	217	983	1.416	1.767	1.296	678
II - CON EL SECTOR NO FINANCIERO	454.032	357.216	489.811	631.285	723.705	871.087	691.705	811.611	982.495	1.259.937	1.728.079	1.904.401
* DEUDA FLOTANTE	436.470	335.172	463.912	598.885	684.955	833.924	650.689	775.132	945.872	1.224.378	1.697.486	1.877.851
Sueldos y Aportes	113.852	115.361	110.358	122.153	72.695	136.140	172.180	203.388	288.927	380.513	454.431	624.860
Pasividades - Pensiones Sociales y Graciables	3.134	2.765	4.357	2.777	3.253							
Contratistas	25.043	21.499	19.139	15.041	61.958	60.356	126.518	168.728	163.446	180.369	156.334	193.116
Proveedores	46.542	46.951	52.114	56.188	89.364	78.999	78.178	76.561	97.411	125.886	135.345	159.173
FUCO												50.000
Municipios y Comunas	19.786	22.060	32.215	24.432	42.257	27.689	30.643	35.659	29.508	36.688	49.024	92.654
Régimen de Comp. Decreto Prov. 3469/93	20.850	20.850	19.585	19.585	19.585	19.585	19.585					
Caja de Jubilaciones	34.554	32.468	34.424	38.265	45.835	42.270	48.046	60.946	87.195	131.364	161.325	216.972
Caja de Asistencia Social	26.098	14.277	24.494	33.184	19.153	22.906	47.523	40.012	58.284	63.274	57.617	69.475
Servicios de la Deuda						350.368	27.023	33.747	38.757	34.529	46.462	45.849
Otros	146.611	58.941	167.226	287.260	330.854	95.611	100.993	156.091	182.345	271.755	636.948	425.952
<i>* DEUDA CONSOLIDADA</i>	<i>17.562</i>	<i>22.044</i>	<i>25.899</i>	<i>32.400</i>	<i>38.749</i>	<i>37.163</i>	<i>41.016</i>	<i>36.479</i>	<i>36.623</i>	<i>35.559</i>	<i>30.593</i>	<i>26.550</i>
III. DEUDA TOTAL (I+II)	1.167.034	1.085.945	1.331.136	2.788.037	2.561.769	2.591.373	2.379.235	2.263.750	2.134.356	2.246.572	2.682.140	2.913.435

NOTAS: - El total de la deuda corresponde a la Administración Central, Organismos Descentralizados que consolidan e Instituciones de Seguridad Social
 - No se incluyen Intereses Devengados, siguiendo el criterio del Clasificador Presupuestario por el cual los mismos se ejecutan cuando se produce su exigibilidad, criterio que también se adopta para la formulación del presupuesto.
 - En el ejercicio 2003 se suscribe con Nuevo Banco Suquia S.A. Convenio de Reconocimiento de Deuda y Pago de los préstamos oportunamente tomados del Banco Bissel S.A. y posteriormente cedidos al mencionado banco.
 - En Deuda Flotante, se incluye en "Otros" de acuerdo a las partidas existentes en cada año los siguientes conceptos: FUCO, Seguridad Social (Caja Municipal), DiPOS Residual y Varios.

FUENTE: Cuenta General del Ejercicio de cada año, elaborada por la Contaduría General de la Provincia.

Dirección General de Programación y Estadística Hacendaria

PROVINCIA DE SANTA FE

ESTADO DE LA DEUDA PROVINCIAL ACUMULADO AL 31 DE DICIEMBRE DE CADA AÑO

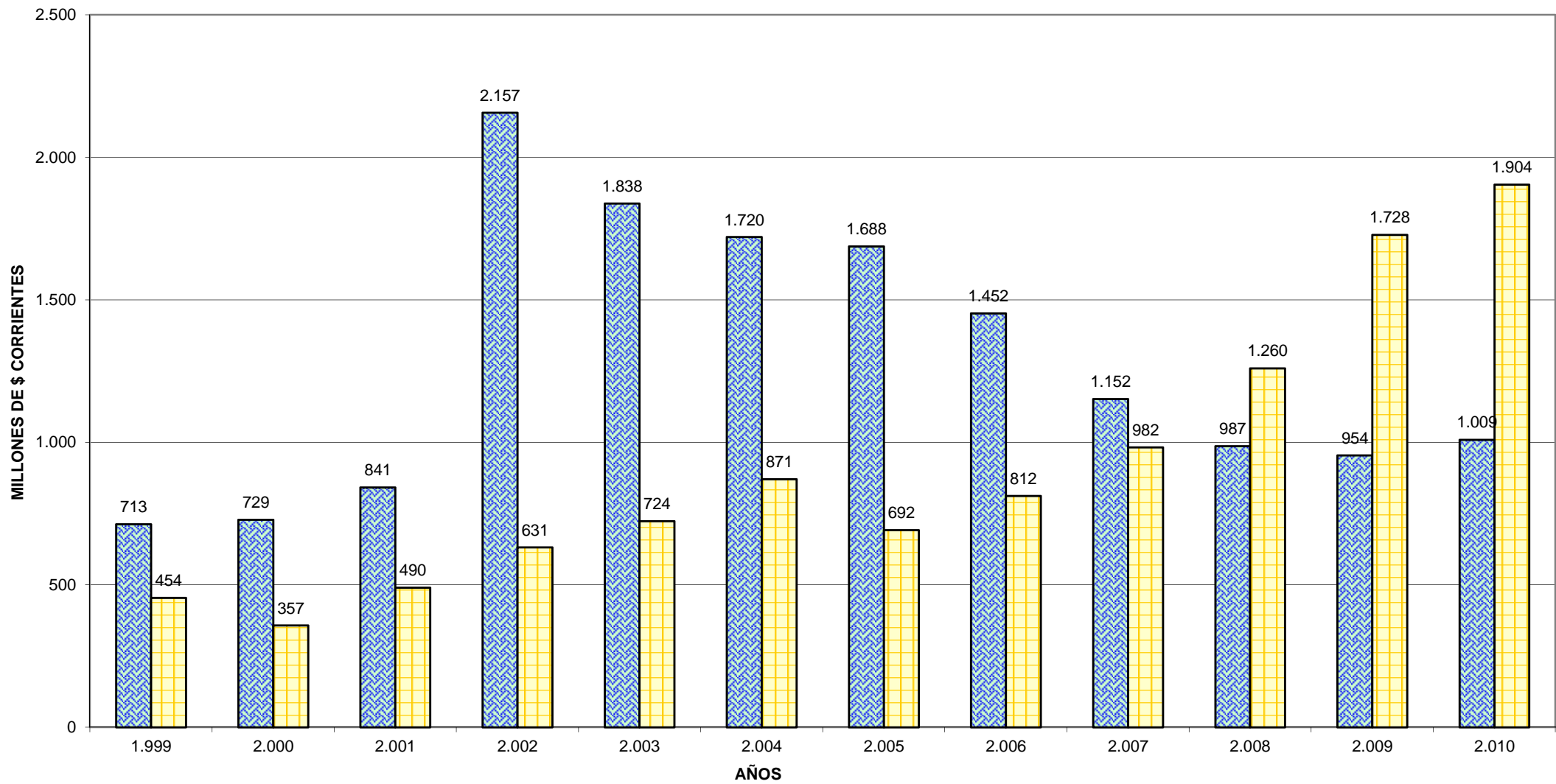

DIRECCION GENERAL DE PROGRAMACION Y ESTADISTICA HACENDAL

■ CON EL SECTOR FINANCIERO ■ CON EL SECTOR NO FINANCIERO

GASTO

PUBLICO

SOCIAL

GASTO PUBLICO SOCIAL**Participación del Gasto Público Social en el total de Erogaciones**

(En miles de pesos corrientes)

CONCEPTO	AÑO 1991		AÑO 1992		AÑO 1993		AÑO 1994		AÑO 1995		AÑO 1996		AÑO 1997		AÑO 1998		AÑO 1999		AÑO 2000	
	\$	%	\$	%	\$	%	\$	%	\$	%	\$	%	\$	%	\$	%	\$	%	\$	%
Educación	312.199	14,95	427.875	16,66	557.385	18,42	611.240	18,72	698.400	19,28	705.205	20,98	731.084	20,77	743.069	18,29	815.148	19,74	883.986	21,56
Salud	97.909	4,69	108.308	4,22	161.471	5,34	176.396	5,40	165.149	4,56	160.548	4,78	168.283	4,78	162.701	4,00	191.479	4,64	199.169	4,86
Agua, Serv. Sanit. y Saneam. Amb.	55.456	2,65	54.195	2,11	74.796	2,47	89.605	2,74	94.717	2,61	3.165	0,09	4.022	0,11	6.194	0,15	6.181	0,15	12.510	0,31
Vivienda	52.264	2,50	36.033	1,40	34.987	1,16	85.967	2,63	81.046	2,24	78.978	2,35	79.833	2,27	81.133	2,00	62.804	1,52	74.494	1,82
Promoción Social	12.915	0,62	12.307	0,48	29.041	0,96	42.230	1,29	34.492	0,95	32.911	0,98	32.018	0,91	21.763	0,54	22.803	0,55	52.954	1,29
Seguridad Social	338.832	16,22	444.751	17,32	548.537	18,13	590.270	18,08	634.332	17,51	664.364	19,76	694.148	19,72	723.288	17,80	789.276	19,11	752.510	18,35
Trabajo	1.102	0,05	1.350	0,05	1.622	0,05	1.619	0,05	1.639	0,05	1.722	0,05	1.642	0,05	1.771	0,04	1.859	0,05	2.097	0,05
Cultura	4.537	0,22	4.976	0,19	5.302	0,18	4.970	0,15	6.166	0,17	7.469	0,22	5.002	0,14	5.966	0,15	6.465	0,16	6.590	0,16
Turismo Social	208	0,01	292	0,01	349	0,01	305	0,01	259	0,01	275	0,01	264	0,01	624	0,02	683	0,02	623	0,02
Deportes	550	0,03	1.087	0,04	2.406	0,08	1.801	0,06	1.141	0,03	894	0,03	1.592	0,05	1.336	0,03	1.386	0,03	1.959	0,05
TOTAL	875.972	41,93	1.091.174	42,48	1.415.896	46,79	1.604.403	49,13	1.717.341	47,40	1.655.531	49,25	1.717.888	48,80	1.747.845	43,02	1.898.084	45,95	1.986.892	48,45
TOTAL EROGACIONES	2.088.973	100,00	2.568.470	100,00	3.026.299	100,00	3.265.378	100,00	3.623.218	100,00	3.361.385	100,00	3.520.571	100,00	4.062.493	100,00	4.130.319	100,00	4.100.734	100,00

NOTA: Total de erogaciones incluye: Erogaciones Corrientes, de Capital y Aplicaciones Financieras del Sector Público Provincial

DIRECCION GENERAL DE PROGRAMACION Y ESTADISTICA HACENDAL

PROVINCIA DE SANTA FE

GASTO PUBLICO SOCIAL

Participación del Gasto Público Social en el total de Erogaciones

(En miles de pesos corrientes)

CONCEPTO	AÑO 2001		AÑO 2002		AÑO 2003		AÑO 2004		AÑO 2005		AÑO 2006		AÑO 2007		AÑO 2008		AÑO 2009		AÑO 2010	
	\$	%	\$	%	\$	%	\$	%	\$	%	\$	%	\$	%	\$	%	\$	%	\$	%
Educación	845.954	21,30	801.859	18,34	888.641	17,69	1.078.404	16,49	1.464.665	16,97	2.000.859	18,92	2.711.615	19,08	3.778.686	20,14	4.666.725	21,68	5.712.412	26,54
Salud	177.242	4,46	196.809	4,50	280.320	5,58	308.464	4,72	407.731	4,72	528.647	5,00	742.025	5,22	994.340	5,30	1.212.713	5,63	1.629.397	7,57
Agua, Serv. Sanit. y Saneam. Amb.	11.749	0,30	8.232	0,19	8.122	0,16	14.741	0,23	5.804	0,07	44.354	0,42	36.208	0,25	151.486	0,81	194.772	0,90	316.239	1,47
Vivienda	34.293	0,86	28.049	0,64	24.740	0,49	45.455	0,69	226.247	2,62	305.831	2,89	275.839	1,94	133.160	0,71	126.548	0,59	163.386	0,76
Promoción Social	53.742	1,35	19.999	0,46	188.545	3,75	52.454	0,80	95.695	1,11	147.746	1,40	235.813	1,66	93.846	0,50	89.999	0,42	127.402	0,59
Seguridad Social	759.205	19,12	769.637	17,60	801.233	15,95	893.328	13,66	1.075.874	12,47	1.397.384	13,21	1.816.802	12,78	2.698.715	14,38	3.347.686	15,55	4.624.111	21,48
Trabajo	2.171	0,05	2.284	0,05	4.118	0,08	4.742	0,07	5.768	0,07	7.521	0,07	9.919	0,07	15.628	0,08	22.077	0,10	26.451	0,12
Cultura	6.352	0,16	6.210	0,14	7.646	0,15	8.889	0,14	10.445	0,12	16.133	0,15	26.119	0,18	42.492	0,23	62.236	0,29	40.286	0,19
Turismo Social	779	0,02	595	0,01	664	0,01	797	0,01	1.112	0,01	1.246	0,01	1.342	0,01	1.483	0,01	2.583	0,01	7.429	0,03
Deportes	2.170	0,05	2.154	0,05	2.481	0,05	2.460	0,04	4.104	0,05	6.238	0,06	9.179	0,06	9.357	0,05	10.727	0,05	11.931	0,06
TOTAL	1.893.657	47,68	1.835.828	41,99	2.206.510	43,92	2.409.734	36,84	3.297.446	38,21	4.455.959	42,14	5.864.861	41,26	7.919.193	42,21	9.736.067	45,23	12.659.044	58,80
TOTAL EROGACIONES	3.971.333	100,00	4.372.206	100,00	5.024.249	100,00	6.541.128	100,00	8.630.790	100,00	10.575.204	100,00	14.213.132	100,00	18.762.942	100,00	21.527.768	100,00	28.189.125	130,94

NOTA: Total de erogaciones incluye: Erogaciones Corrientes, de Capital y Aplicaciones Financieras del Sector Público Provincial

DIRECCION GENERAL DE PROGRAMACION Y ESTADISTICA HACENDAL

PROVINCIA DE SANTA FE

GASTO PUBLICO SOCIAL

Participación del Gasto Público Social en el total de Erogaciones

(Valores en pesos constantes de diciembre de 2010)

CONCEPTO	AÑO 1991		AÑO 1992		AÑO 1993		AÑO 1994		AÑO 1995		AÑO 1996		AÑO 1997		AÑO 1998		AÑO 1999		AÑO 2000	
	\$	%	\$	%	\$	%	\$	%	\$	%	\$	%	\$	%	\$	%	\$	%	\$	%
Educación	1.367.181	14,95	1.626.675	16,66	1.998.464	18,42	2.139.881	18,72	2.316.501	19,28	2.296.064	20,98	2.372.745	20,77	2.439.771	18,29	2.744.727	19,74	2.932.318	21,56
Salud	428.763	4,69	411.760	4,22	578.943	5,34	617.542	5,40	547.778	4,56	522.725	4,78	546.165	4,78	534.208	4,00	644.739	4,64	660.674	4,86
Agua, Serv. Sanit. y Saneam. Amb.	242.853	2,65	206.036	2,11	268.176	2,47	313.697	2,74	314.164	2,61	10.305	0,09	13.053	0,11	20.337	0,15	20.812	0,15	41.498	0,31
Vivienda	228.874	2,50	136.989	1,40	125.443	1,16	300.961	2,63	268.819	2,24	257.143	2,35	259.099	2,27	266.390	2,00	211.471	1,52	247.108	1,82
Promoción Social	56.557	0,62	46.788	0,48	104.124	0,96	147.842	1,29	114.405	0,95	107.154	0,98	103.915	0,91	71.456	0,54	76.781	0,55	175.657	1,29
Seguridad Social	1.483.812	16,22	1.690.833	17,32	1.966.740	18,13	2.066.468	18,08	2.103.996	17,51	2.163.091	19,76	2.252.868	19,72	2.374.823	17,80	2.657.612	19,11	2.496.191	18,35
Trabajo	4.826	0,05	5.132	0,05	5.816	0,05	5.668	0,05	5.436	0,05	5.607	0,05	5.329	0,05	5.815	0,04	6.260	0,05	6.956	0,05
Cultura	19.868	0,22	18.918	0,19	19.010	0,18	17.399	0,15	20.452	0,17	24.318	0,22	16.234	0,14	19.589	0,15	21.769	0,16	21.860	0,16
Turismo Social	911	0,01	1.110	0,01	1.251	0,01	1.068	0,01	859	0,01	895	0,01	857	0,01	2.049	0,02	2.300	0,02	2.067	0,02
Deportes	2.409	0,03	4.133	0,04	8.627	0,08	6.305	0,06	3.785	0,03	2.911	0,03	5.167	0,05	4.387	0,03	4.667	0,03	6.498	0,05
TOTAL	3.836.053	41,93	4.148.374	42,48	5.076.594	46,79	5.616.832	49,13	5.696.194	47,40	5.390.214	49,25	5.575.433	48,80	5.738.824	43,02	6.391.137	45,95	6.590.826	48,45
TOTAL EROGACIONES	9.148.022	100,00	9.764.688	100,00	10.850.579	100,00	11.431.716	100,00	12.017.737	100,00	10.944.273	100,00	11.426.069	100,00	13.338.673	100,00	13.907.410	100,00	13.602.765	100,00

NOTA: Total de erogaciones incluye: Erogaciones Corrientes, de Capital y Aplicaciones Financieras del Sector Público Provincial

DIRECCION GENERAL DE PROGRAMACION Y ESTADISTICA HACENDAL

PROVINCIA DE SANTA FE

GASTO PUBLICO SOCIAL

Participación del Gasto Público Social en el total de Erogaciones

(Valores en pesos constantes de diciembre de 2010)

CONCEPTO	AÑO 2001		AÑO 2002		AÑO 2003		AÑO 2004		AÑO 2005		AÑO 2006		AÑO 2007		AÑO 2008		AÑO 2009		AÑO 2010	
	\$	%	\$	%	\$	%	\$	%	\$	%	\$	%	\$	%	\$	%	\$	%	\$	%
Educación	2.853.742	21,30	1.810.210	18,34	1.729.177	17,69	1.982.909	16,49	2.466.977	16,97	3.045.549	18,92	3.771.861	19,08	4.746.021	20,14	5.499.703	21,68	5.994.712	23,63
Salud	597.908	4,46	444.300	4,50	545.465	5,58	567.186	4,72	686.753	4,72	804.664	5,00	1.032.158	5,22	1.248.889	5,30	1.429.174	5,63	1.709.920	6,74
Agua, Serv. Sanit. y Saneam. Amb.	39.634	0,30	18.584	0,19	15.804	0,16	27.105	0,23	9.776	0,07	67.512	0,42	50.365	0,25	190.266	0,81	229.537	0,90	331.867	1,31
Vivienda	115.684	0,86	63.321	0,64	48.141	0,49	83.580	0,69	381.074	2,62	465.511	2,89	383.692	1,94	167.249	0,71	149.136	0,59	171.460	0,68
Promoción Social	181.293	1,35	45.148	0,46	366.883	3,75	96.449	0,80	161.182	1,11	224.887	1,40	328.016	1,66	117.870	0,50	106.063	0,42	133.698	0,53
Seguridad Social	2.561.103	19,12	1.737.468	17,60	1.559.093	15,95	1.642.601	13,66	1.812.125	12,47	2.126.987	13,21	2.527.174	12,78	3.389.580	14,38	3.945.225	15,55	4.852.628	19,13
Trabajo	7.324	0,05	5.156	0,05	8.013	0,08	8.719	0,07	9.715	0,07	11.447	0,07	13.797	0,07	19.629	0,08	26.018	0,10	27.758	0,11
Cultura	21.428	0,16	14.019	0,14	14.878	0,15	16.345	0,14	17.593	0,12	24.557	0,15	36.332	0,18	53.370	0,23	73.345	0,29	42.277	0,17
Turismo Social	2.628	0,02	1.343	0,01	1.292	0,01	1.465	0,01	1.873	0,01	1.897	0,01	1.867	0,01	1.863	0,01	3.044	0,01	7.796	0,03
Deportes	7.320	0,05	4.863	0,05	4.828	0,05	4.523	0,04	6.912	0,05	9.496	0,06	12.768	0,06	11.752	0,05	12.642	0,05	12.520	0,05
TOTAL	6.388.064	47,68	4.144.412	41,99	4.293.575	43,92	4.430.883	36,84	5.553.980	38,21	6.782.508	42,14	8.158.031	41,26	9.946.488	42,21	11.473.886	45,23	13.284.637	52,36
TOTAL EROGACIONES	13.396.898	100,00	9.870.328	100,00	9.776.520	100,00	12.027.458	100,00	14.537.081	100,00	16.096.740	100,00	19.770.489	100,00	23.566.211	100,00	25.370.323	100,00	29.582.195	116,60

NOTA: Total de erogaciones incluye: Erogaciones Corrientes, de Capital y Aplicaciones Financieras del Sector Público Provincial

DIRECCION GENERAL DE PROGRAMACION Y ESTADISTICA HACENDAL

PROVINCIA DE SANTA FE

GASTO PUBLICO SOCIAL – RELACIONES

CONCEPTO	1991	1992	1993	1994	1995	1996	1997	1998	1999	2000
GASTO PUBLICO SOCIAL	<u>875.972</u>	<u>1.091.174</u>	<u>1.415.896</u>	<u>1.604.403</u>	<u>1.717.341</u>	<u>1.655.531</u>	<u>1.717.888</u>	<u>1.747.845</u>	<u>1.898.084</u>	<u>1.986.892</u>
PROD. BRUTO GEOGRAFICO	12.792.736	15.505.429	18.750.013	20.240.036	20.278.234	20.266.998	20.906.503	20.718.882	19.087.524	18.894.900
	6,85	7,04	7,55	7,93	8,47	8,17	8,22	8,44	9,94	10,52
GASTO PUBLICO SOCIAL	<u>875.972</u>	<u>1.091.174</u>	<u>1.415.896</u>	<u>1.604.403</u>	<u>1.717.341</u>	<u>1.655.531</u>	<u>1.717.888</u>	<u>1.747.845</u>	<u>1.898.084</u>	<u>1.986.892</u>
POBLACION TOTAL	2.809.946	2.828.429	2.847.034	2.865.762	2.884.612	2.903.587	2.922.686	2.941.911	2.961.262	2.980.741
	311,74	385,79	497,32	559,85	595,35	570,17	587,78	594,12	640,97	666,58
GASTO PUBLICO SOCIAL	<u>875.972</u>	<u>1.091.174</u>	<u>1.415.896</u>	<u>1.604.403</u>	<u>1.717.341</u>	<u>1.655.531</u>	<u>1.717.888</u>	<u>1.747.845</u>	<u>1.898.084</u>	<u>1.986.892</u>
TOTAL EROGACIONES	2.088.973	2.568.470	3.026.299	3.265.378	3.623.218	3.361.385	3.520.571	4.062.493	4.130.319	4.100.734
	41,93	42,48	46,79	49,13	47,40	49,25	48,80	43,02	45,95	48,45

FUENTE: Población estimada según Tasa de Crecimiento Intercensal 1991-2009 IPEC

Datos de Producto Bruto Geográfico suministrados por el Instituto Provincial de Estadísticas y Censos hasta 2009.

Para el año 2010 se estimó el PBG en función del incremento en el Valor Agregado Bruto interno, en el período 2009-2010.

NOTA: Los valores monetarios se consignan en miles de pesos corrientes.

En la relación Gasto Público Social sobre Población el cociente se expresa en pesos por habitante.

DIRECCION GENERAL DE PROGRAMACION Y ESTADISTICA HACENDAL

PROVINCIA DE SANTA FE

GASTO PUBLICO SOCIAL – RELACIONES

CONCEPTO	2001	2002	2003	2004	2005	2006	2007	2008	2009	2010
GASTO PUBLICO SOCIAL	1.893.657	1.835.828	2.206.510	2.409.734	3.297.446	4.455.959	5.864.861	7.919.193	9.736.068	12.659.044
PROD. BRUTO GEOGRAFICO	17.898.454	26.671.783	30.308.347	37.336.363	45.091.768	55.394.794	70.541.858	84.371.073	94.014.687	112.885.700
GASTO PUBLICO SOCIAL	1.893.657	1.835.828	2.206.510	2.409.734	3.297.446	4.455.959	5.864.861	7.919.193	9.736.068	12.659.044
POBLACION TOTAL	3.000.348	3.019.955	3.047.557	3.064.414	3.188.182	3.210.094	3.231.611	3.253.430	3.274.850	3.295.732,50
GASTO PUBLICO SOCIAL	1.893.657	1.835.828	2.206.510	2.409.734	3.297.446	4.455.959	5.864.861	7.919.193	9.736.068	12.659.044
TOTAL EROGACIONES	3.971.333	4.372.206	5.024.249	6.541.128	8.630.790	10.575.204	14.213.132	18.762.942	21.527.768	28.189.125

FUENTE: Población estimada según Tasa de Crecimiento Intercensal 1991-2009 IPEC

Datos de Producto Bruto Geográfico suministrados por el Instituto Provincial de Estadísticas y Censos hasta 2009.

Para el año 2010 se estimó el PBG en función del incremento en el Valor Agregado Bruto interno, en el período 2009-2010.

NOTA: Los valores monetarios se consignan en miles de pesos corrientes.

En la relación Gasto Público Social sobre Población el cociente se expresa en pesos por habitante.

DIRECCION GENERAL DE PROGRAMACION Y ESTADISTICA HACENDAL

Provincia de Santa Fe Relación Gasto Público Social con Producto Bruto Geográfico

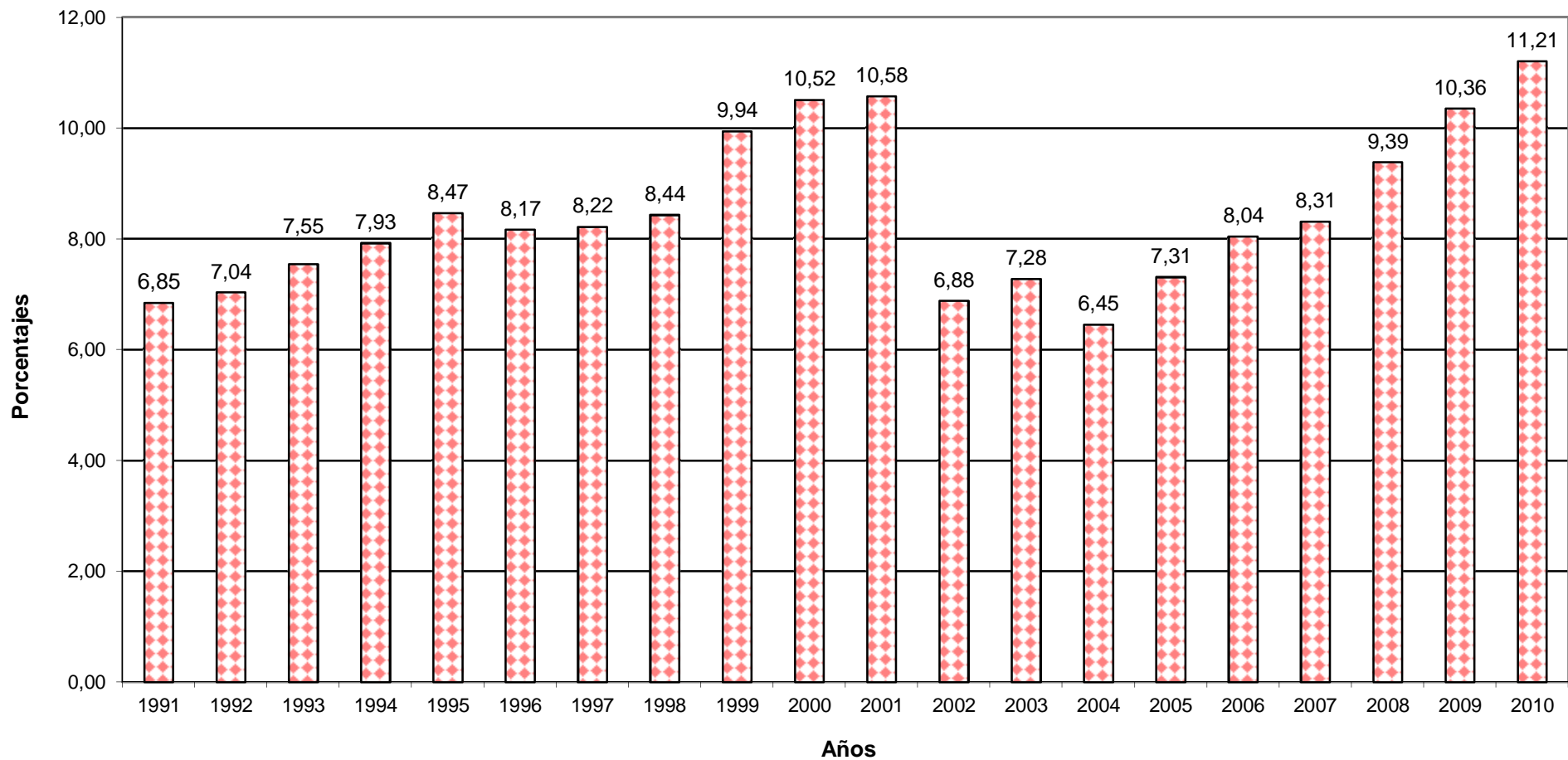

Dirección General de Programación y Estadística Hacendal

Provincia de Santa Fe Relación Gasto Público Social con Población Total

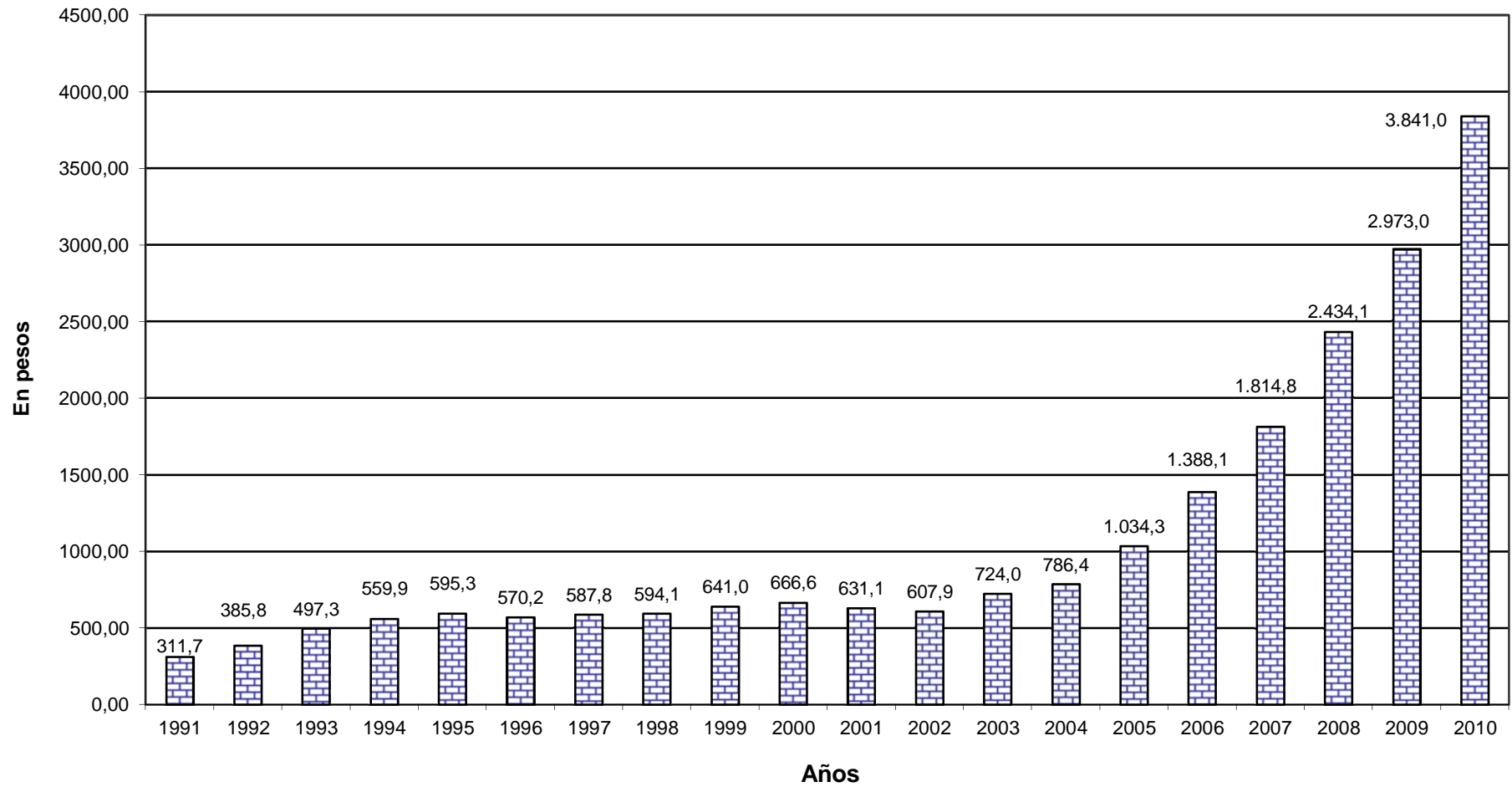

Dirección General de Programación y Estadística Hacendal

Provincia de Santa Fe Relación Gasto Público Social con Erogaciones Totales

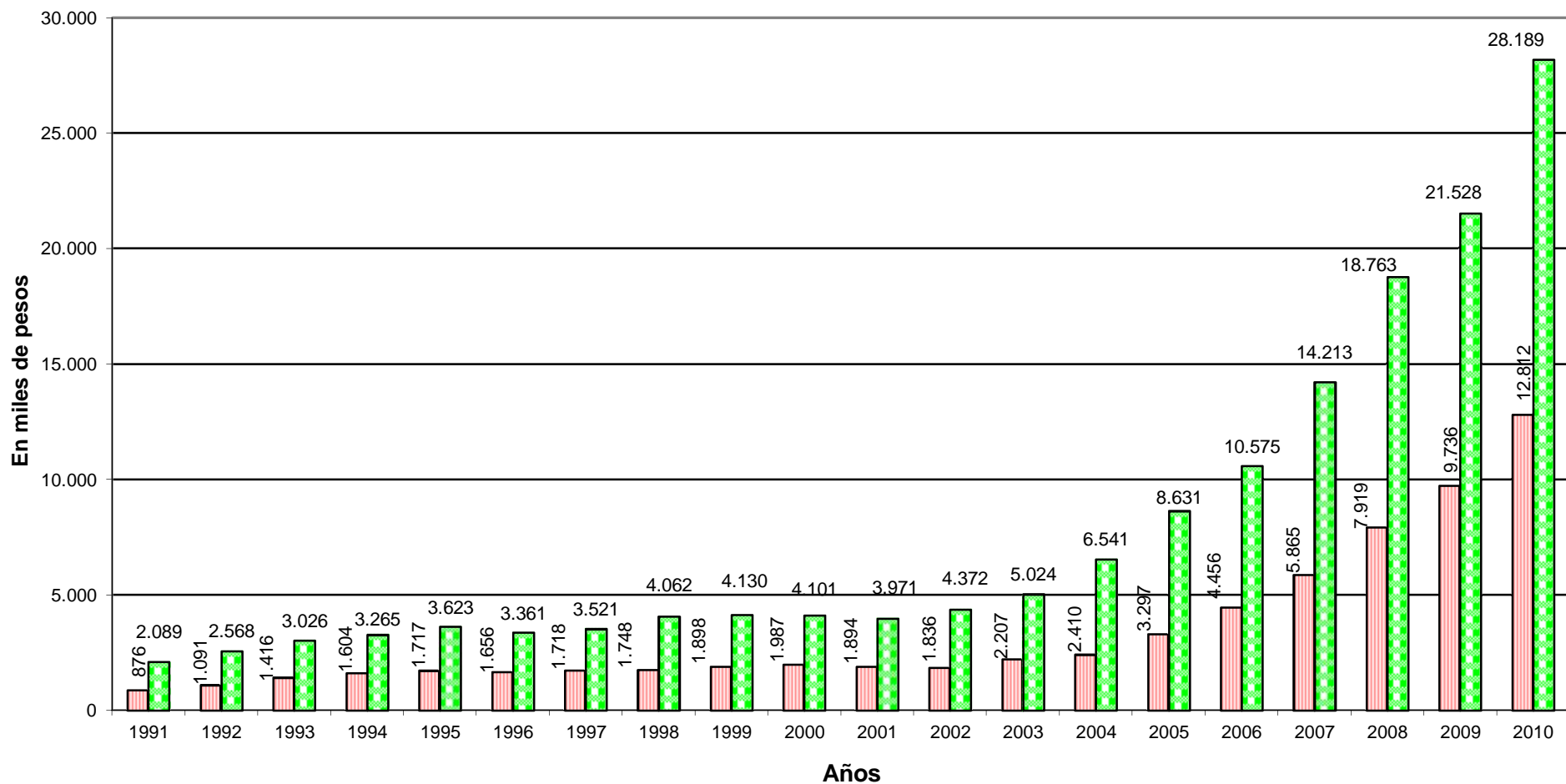

Dirección General de Programación y Estadística Hacendal

■ Total G.P.S.
 ■ Total Erogaciones

***COPARTICIPACION
A
MUNICIPIOS
Y
COMUNAS***

PROVINCIA DE SANTA FE

RELACIONES ENTRE DIVERSOS RUBROS DE RECURSOS Y LA COPARTICIPACION OTORGADA A MUNICIPALIDADES Y COMUNAS

Valores en pesos corrientes

(Incluye Patente Automotor e Impuesto Inmobiliario por el 100%)

AÑOS	REC. TOTALES DEL SECTOR PUBLICO (1)	RECURSOS DE LA ADM. CENTRAL (2)	ADM. CENTRAL TOTAL DE REC. TRIBUTARIOS (CON LEY 5110) (3)	ADM. CENTRAL TOTAL DE REC. TRIBUTARIOS (SIN LEY 5110) (4)	TOTAL RECURSOS COPARTICIPABLES (5)	COPARTICIP. A MUNICIP. Y COMUNAS (6)	RELACIONES PORCENTUALES				
							6/1	6/2	6/3	6/4	6/5
1980	31,14	21,32	19,61	19,61	15,32	2,85	9,15	13,36	14,53	14,53	18,60
1981	66,37	41,57	32,41	32,40	23,68	5,32	8,02	12,80	16,41	16,42	22,46
1982	153,73	94,54	76,51	76,50	57,16	13,39	8,71	14,16	17,50	17,50	23,43
1983	874,77	573,64	305,30	305,30	219,83	52,51	6,00	9,15	17,20	17,20	23,89
1984	6.715,11	4.096,05	2.292,25	2.292,25	1.833,50	548,52	8,17	13,39	23,93	23,93	29,92
1985	51.717,10	31.788,70	22.907,40	21.877,90	18.917,94	4.547,13	8,79	14,30	19,85	20,78	24,04
1986	108.964,40	66.163,20	54.999,83	52.695,10	44.513,91	9.831,80	9,02	14,86	17,88	18,66	22,09
1987	250.288,30	143.943,70	106.866,46	101.871,10	83.675,94	18.890,88	7,55	13,12	17,68	18,54	22,58
1988	1.247.217,90	767.968,50	528.378,10	508.081,80	448.683,84	102.924,61	8,25	13,40	19,48	20,26	22,94
1989	37.303.800,00	24.683.900,00	15.453.800,00	15.001.500,00	13.316.745,35	2.495.752,87	6,69	10,11	16,15	16,64	18,74
1990	641.566.807,84	389.791.407,84	333.988.507,84	316.263.007,84	292.738.998,29	64.325.998,04	10,03	16,50	19,26	20,34	21,97
1991	2.059.336.516,43	1.295.329.516,43	1.179.565.516,43	1.121.096.516,43	923.933.185,62	201.528.233,30	9,79	15,56	17,08	17,98	21,81
1992	2.777.966.787,42	1.672.324.787,42	1.583.462.787,42	1.494.752.787,42	1.248.550.839,47	264.657.521,10	9,53	15,83	16,71	17,71	21,20
1993	3.229.556.526,58	1.969.604.526,58	1.839.232.526,58	1.737.592.526,58	1.218.094.444,19	285.829.963,71	8,85	14,51	15,54	16,45	23,47
1994	3.446.404.752,18	2.125.031.752,18	1.957.781.261,21	1.858.385.934,90	1.487.483.086,68	313.163.391,81	9,09	14,74	16,00	16,85	21,05
1995	3.586.050.699,38	2.109.503.699,38	1.967.878.699,38	1.842.893.699,38	1.373.391.096,16	313.624.431,30	8,75	14,87	15,94	17,02	22,84
1996	3.513.710.630,30	2.099.972.630,30	1.956.916.630,30	1.856.853.630,30	1.439.389.179,00	305.359.900,62	8,69	14,54	15,60	16,45	21,21
1997	3.864.260.285,53	2.300.196.285,53	2.120.322.285,53	2.024.190.285,53	1.599.009.713,61	332.081.834,48	8,59	14,44	15,66	16,41	20,77
1998	4.131.182.681,15	2.799.153.681,15	2.318.872.681,15	2.226.133.844,10	1.616.224.260,10	329.339.226,37	7,97	11,77	14,20	14,79	20,38
1999	4.238.429.225,26	2.832.485.225,26	2.251.931.225,26	2.160.363.650,59	1.550.668.434,59	342.005.120,21	8,07	12,07	15,19	15,83	22,06
2000	4.196.039.316,00	2.752.760.316,00	2.291.030.316,00	2.195.851.561,63	1.574.711.955,31	345.935.569,68	8,24	12,57	15,10	15,75	21,97
2001	4.064.679.200,13	2.664.395.200,13	1.993.064.200,13	1.939.441.023,64	1.401.152.285,04	310.686.905,43	7,64	11,66	15,59	16,02	22,17
2002	4.486.543.524,78	3.156.023.944,78	2.312.615.524,78	2.265.926.490,75	1.615.477.198,53	337.235.017,72	7,52	10,69	14,58	14,88	20,88
2003	5.146.194.802,70	3.684.694.802,70	2.861.960.802,70	2.806.272.116,60	1.813.824.182,63	363.706.639,19	7,07	9,87	12,71	12,96	20,05
2004	6.850.912.333,58	4.878.577.333,58	4.036.555.333,58	3.961.883.402,69	1.854.693.274,35	513.335.733,78	7,49	10,52	12,72	12,96	27,68
2005	8.754.688.000,00	6.369.872.000,00	4.813.672.000,00	4.734.448.207,08	3.387.990.318,30	652.073.115,00	7,45	10,24	13,55	13,77	19,25
2006	10.717.943.000,00	7.657.779.000,00	5.762.506.000,00	5.686.027.256,27	4.099.113.059,49	773.998.610,53	7,22	10,11	13,43	13,61	18,88
2007	13.616.961.829,34	9.577.854.528,34	7.379.791.109,34	7.319.645.897,07	5.606.192.648,02	1.002.513.810,78	7,36	10,47	13,58	13,70	17,88
2008	18.027.226.681,21	11.433.669.681,21	9.306.357.681,21	9.291.746.484,77	7.185.748.414,13	1.294.632.012,59	7,18	11,32	13,91	13,93	18,02
2009	20.916.478.051,33	12.629.792.051,33	10.188.373.051,33	10.181.943.190,33	7.783.038.084,95	1.406.911.579,92	6,73	11,14	13,81	13,82	18,08
2010	27.524.723.975,61	17.294.932.975,61	14.114.462.975,61	14.108.223.872,79	10.562.338.993,70	2.060.382.662,01	7,49	11,91	14,60	14,60	19,51

FUENTE: Cuentas Generales del ejercicio.

NOTAS: Desde 1990 en adelante las columnas (1) (2) (3) (4) y (5) se adicionó a Patente Automotor lo transferido automáticamente a Municipios y Comunas, para obtener el 100% del Recurso

REFERENCIAS:

1 - 1980/1997: Recursos Totales del Sector Público incluye: Adm. Central (con Ley 5110), Cuentas Especiales, Organismos Descentralizados que consolidan y no consolidan.

1998/2009: Recursos Totales del Sector Público incluye: Adm. Central (con Ley 5110 y Ctas Especiales), Organismos Descent., Inst. de Seguridad Social y Empresas

2 - Recursos de la Administración Central incluye recursos de la Ley 5110

3 - Administración Central Total de Rec. Tributarios con Ley 5110, incluye: Recursos Trib. Prov., todos de Jurisd. Nac. y Recursos totales de la Ley 5110

4 - Administ. Central Total de Rec. Trib. sin Ley 5110, incluye: idem (3) sin los recursos de la Ley 5110.

5 - Total Recursos Coparticipables incluye: Ingresos Brutos, Inmobiliario todos los años, por el total, Patente Automotor todos los años, por el total, Carreras e Hipódromo, Multas de la Dirección de Comercio, Coparticipación Federal. Excluye participación de la Caja de Asistencia Social

6 - Coparticipación a Municipalidades y Comunas, incluye: transferencias realizadas por la Tesorería Gral. de la Prov.y coparticipaciones automáticas.

PROVINCIA DE SANTA FE

RELACIONES ENTRE DIVERSOS RUBROS DE RECURSOS Y LA COPARTICIPACION OTORGADA A MUNICIPALIDADES Y COMUNAS

(En miles de pesos constantes de diciembre 2010)

AÑOS	REC. TOTALES DEL SECTOR PUBLICO (1)	RECURSOS DE LA ADM. CENTRAL (2)	ADM. CENTRAL TOTAL DE REC. TRIBUTARIOS (CON LEY 5110) (3)	ADM. CENTRAL TOTAL DE REC. TRIBUTARIOS (SIN LEY 5110) (4)	TOTAL RECURSOS COPARTICIPABLES (5)	COPARTICIP. A MUNICIPIOS Y COMUNAS (6)	RELACIONES PORCENTUALES				
							6/1	6/2	6/3	6/4	6/5
1980	7.256.951,72	4.968.984,45	4.570.667,76	4.569.968,63	3.570.727,86	664.078,66	9,15	13,36	14,53	14,53	18,60
1981	7.466.115,13	4.675.878,18	3.645.651,03	3.644.751,09	2.663.818,08	598.425,38	8,02	12,80	16,41	16,42	22,46
1982	5.622.631,38	3.457.773,83	2.798.221,94	2.797.965,92	2.090.610,88	489.764,73	8,71	14,16	17,50	17,50	23,43
1983	7.057.698,14	4.628.128,09	2.463.179,17	2.463.179,17	1.773.601,96	423.691,83	6,00	9,15	17,20	17,20	23,89
1984	7.732.310,76	4.716.519,34	2.639.478,63	2.639.478,63	2.111.237,46	631.610,17	8,17	13,39	23,93	23,93	29,92
1985	7.745.299,06	4.760.765,55	3.430.676,96	3.276.496,13	2.833.204,16	680.991,37	8,79	14,30	19,85	20,78	24,04
1986	9.373.705,41	5.691.715,33	4.731.382,03	4.533.116,72	3.829.326,63	845.784,72	9,02	14,86	17,88	18,66	22,09
1987	9.297.055,38	5.346.844,22	3.969.595,85	3.784.041,28	3.108.175,04	701.708,93	7,55	13,12	17,68	18,54	22,58
1988	9.715.985,28	5.982.571,80	4.116.132,27	3.958.021,52	3.495.303,90	801.795,76	8,25	13,40	19,48	20,26	22,94
1989	8.046.602,19	5.324.431,39	3.333.456,13	3.235.892,93	2.872.483,56	538.345,44	6,69	10,11	16,15	16,64	18,74
1990	6.753.144,41	4.102.951,76	3.515.569,38	3.328.990,43	3.081.376,26	677.096,68	10,03	16,50	19,26	20,34	21,97
1991	9.018.237,87	5.672.501,60	5.165.548,38	4.909.501,18	4.046.084,34	882.531,60	9,79	15,56	17,08	17,98	21,81
1992	10.561.142,58	6.357.765,19	6.019.933,84	5.682.680,36	4.746.681,46	1.006.162,43	9,53	15,83	16,71	17,71	21,20
1993	11.579.344,53	7.061.876,52	6.594.437,02	6.230.014,05	4.367.390,73	1.024.822,94	8,85	14,51	15,54	16,45	23,47
1994	12.065.469,67	7.439.493,62	6.853.968,74	6.505.997,05	5.207.508,51	1.096.349,29	9,09	14,74	16,00	16,85	21,05
1995	11.894.458,42	6.996.946,26	6.527.194,77	6.112.635,96	4.555.357,59	1.040.250,98	8,75	14,87	15,94	17,02	22,84
1996	11.440.227,13	6.837.263,05	6.371.489,60	6.045.696,28	4.686.481,29	994.215,80	8,69	14,54	15,60	16,45	21,21
1997	12.541.517,67	7.465.323,30	6.881.539,40	6.569.541,48	5.189.611,23	1.077.776,83	8,59	14,44	15,66	16,41	20,77
1998	13.564.206,82	9.190.660,98	7.613.720,11	7.309.224,07	5.306.664,42	1.081.342,98	7,97	11,77	14,20	14,79	20,38
1999	14.271.433,82	9.537.407,21	7.582.593,87	7.274.271,96	5.221.335,73	1.151.583,09	8,07	12,07	15,19	15,83	22,06
2000	13.918.907,79	9.131.329,36	7.599.699,94	7.283.977,37	5.223.561,76	1.147.521,49	8,24	12,57	15,10	15,75	21,97
2001	13.711.791,88	8.988.072,78	6.723.404,28	6.542.511,81	4.726.648,18	1.048.071,44	7,64	11,66	15,59	16,02	22,17
2002	10.128.446,67	7.124.776,58	5.220.768,03	5.115.366,76	3.646.966,66	761.313,66	7,52	10,69	14,58	14,88	20,88
2003	10.013.810,02	7.169.925,58	5.568.994,74	5.460.631,97	3.529.460,40	707.724,70	7,07	9,87	12,71	12,96	20,05
2004	12.597.072,06	8.970.453,46	7.422.190,79	7.284.888,24	3.410.305,62	943.892,86	7,49	10,52	12,72	12,96	27,68
2005	14.745.765,86	10.728.953,57	8.107.802,39	7.974.363,53	5.706.486,85	1.098.304,99	7,45	10,24	13,55	13,77	19,25
2006	16.314.005,74	11.656.065,96	8.771.231,19	8.654.821,29	6.239.345,92	1.178.119,51	7,22	10,11	13,43	13,61	18,88
2007	18.941.215,15	13.322.810,59	10.265.300,95	10.181.638,86	7.798.222,72	1.394.498,27	7,36	10,47	13,58	13,70	17,88
2008	22.638.880,47	14.358.585,81	11.687.073,28	11.668.724,30	9.023.978,14	1.625.819,65	7,18	11,32	13,91	13,93	18,02
2009	24.649.922,98	14.884.121,53	12.006.926,33	11.999.348,78	9.172.255,91	1.658.035,45	6,73	11,14	13,81	13,82	18,08
2010	28.884.960,00	18.149.626,05	14.811.981,36	14.805.433,93	11.084.316,04	2.162.204,09	7,49	11,91	14,60	14,60	19,51

FUENTE: Cuentas Generales del Ejercicio

NOTAS: Desde 1990 en adelante las columnas (1) (2) (3) (4) y (5) se adicionó a Patente Automotor lo transferido automáticamente a Municipios y Comunas, para obtener el 100% del Recurso

REFERENCIAS:

1 - 1980/1997: Recursos Totales del Sector Público incluye: Adm. Central (con Ley 5110), Cuentas Especiales, Organismos Descentralizados que consolidan y no consolidan.

1998/2009: Recursos Totales del Sector Público incluye: Adm. Central (con Ley 5110 y Ctas Especiales), Organismos Descent., Inst. de Seguridad Social y Empresas

2 - Recursos de la Administración Central incluye recursos de la Ley 5110

3 - Administración Central Total de Rec. Tributarios con Ley 5110, incluye: Recursos Trib. Prov., todos de Jurisd. Nac. y Recursos totales de la Ley 5110

4 - Administ. Central Total de Rec. Trib. sin Ley 5110, incluye: idem (3) sin los recursos de la Ley 5110.

5 - Total Recursos Coparticipables incluye: Ingresos Brutos, Inmobiliario todos los años, por el total, Patente Automotor todos los años, por el total, Carreras e Hipódromo, Multas de la Dirección de Comercio, Coparticipación Federal. Excluye participación de la Caja de Asistencia Social

6 - Coparticipación a Municipalidades y Comunas, incluye: transferencias realizadas por la Tesorería Gral. de la Prov.y coparticipaciones automáticas.

PROVINCIA DE SANTA FE

CLASIFICACION POR IMPUESTO DE LA COPARTICIPACION A LAS MUNICIPALIDADES Y COMUNAS

(Valores corrientes en pesos)

AÑOS	REGIMEN FEDERAL	INGRESOS BRUTOS	IMPUESTO INMOBILIARIO	PATENTE AUTOMOTOR	DERECHO DE REGISTRO E INSPECCION	OTROS	T O T A L
1980	1,23	0,54	0,44	0,63		0,01	2,85
1981	1,60	2,08	0,64	0,99		0,01	5,32
1982	3,63	5,12	1,78	2,84		0,02	13,39
1983	12,01	11,32	7,00	9,63	12,46	0,09	52,51
1984	72,53	88,26	192,87	96,92	97,10	0,84	548,52
1985	1.127,98	812,97	1.586,33	1.014,15		5,70	4.547,13
1986	3.149,24	1.718,05	2.695,51	2.255,60		13,40	9.831,80
1987	5.636,48	3.388,69	5.512,00	4.346,04		7,67	18.890,88
1988	32.960,20	14.939,00	31.004,30	23.986,20		34,90	102.924,60
1989	1.092.364,40	449.928,00	510.008,60	442.292,50		1.159,40	2.495.752,90
1990	21.800.170,32	9.573.080,28	18.305.097,04	14.615.450,43		32.199,13	64.325.997,20
1991	73.004.813,13	29.943.888,11	58.220.578,07	40.251.778,01		107.175,98	201.528.233,30
1992	94.160.475,05	46.624.908,40	75.835.514,02	47.949.070,68		87.552,95	264.657.521,10
1993	99.411.376,40	55.704.718,14	74.520.219,88	55.949.150,04		244.499,75	285.829.964,21
1994	100.616.482,64	58.480.863,02	92.930.035,71	60.895.919,38		240.091,06	313.163.391,81
1995	103.968.689,02	54.668.565,83	89.398.676,58	65.348.925,52		239.574,35	313.624.431,30
1996	103.568.700,70	51.752.776,06	86.977.884,62	62.870.630,30		189.908,94	305.359.900,62
1997	114.862.006,82	51.752.775,78	94.219.829,66	71.157.285,53		89.936,69	332.081.834,48
1998	113.705.667,04	51.752.775,93	93.871.442,62	69.842.681,15		166.659,63	329.339.226,37
1999	113.484.701,46	51.752.775,94	102.108.239,49	74.486.225,26		173.178,06	342.005.120,21
2000	113.284.822,16	51.752.775,93	107.063.892,29	73.698.315,86		135.763,44	345.935.569,68
2001	103.011.821,44	51.752.775,69	89.518.348,76	66.304.200,13		99.759,41	310.686.905,43
2002	117.484.067,62	51.752.775,78	101.701.379,60	66.188.524,78		108.269,94	337.235.017,72
2003	114.647.059,43	76.705.771,15	112.302.669,53	59.879.650,21		171.488,87	363.706.639,19
2004	172.846.608,03	108.885.293,63	126.619.610,80	104.780.440,51		203.780,81	513.335.733,78
2005	269.863.230,22	126.995.735,74	115.594.810,29	139.391.003,36		228.335,39	652.073.115,00
2006	325.892.711,76	153.622.632,69	122.612.030,27	171.653.444,61		217.791,20	773.998.610,53
2007	470.378.300,41	201.653.181,19	122.074.629,24	208.348.684,59		59.015,35	1.002.513.810,78
2008	592.056.983,97	304.204.710,83	133.363.680,03	264.950.520,02		56.117,74	1.294.632.012,59
2009	616.900.145,54	355.497.207,22	129.757.792,93	304.664.899,52		91.534,71	1.406.911.579,92
2010	823.173.943,47	505.159.547,29	278.645.502,99	453.301.828,14		101.840,12	2.060.382.662,01

FUENTE: Cuentas Generales del Ejercicio.

NOTAS: # - Coparticipación a Municipalidades y Comunas, incluye: transferencias realizadas por la Contaduría General de la Prov. y coparticipaciones automáticas.

- En 1995 se incluye como coparticipación los saldos resultantes del Régimen de Compensación de Deudas y Créditos con el Estado Nacional al 31/3/91

PROVINCIA DE SANTA FE

CLASIFICACION POR IMPUESTO DE LA COPARTICIPACION A LAS MUNICIPALIDADES Y COMUNAS

(En miles de pesos constantes de diciembre 2010)

AÑOS	REGIMEN FEDERAL	INGRESOS BRUTOS	IMPUESTO INMOBILIARIO	PATENTE AUTOMOTOR	DERECHO DE REGISTRO E INSPECCION	OTROS	T O T A L
1980	286.642,60	125.843,09	102.538,82	146.816,94		2.330,43	664.171,88
1981	179.987,71	233.984,02	71.995,08	111.367,39		1.124,92	598.459,13
1982	132.766,23	187.262,56	65.103,00	103.872,20		731,49	489.735,47
1983	96.897,42	91.330,46	56.476,43	77.695,43	100.528,05	726,13	423.653,91
1984	83.516,80	101.629,57	222.085,83	111.601,38	111.808,65	967,24	631.609,47
1985	168.929,47	121.752,68	237.573,26	151.881,97		853,65	680.991,04
1986	270.914,61	147.795,93	231.882,31	194.038,88		1.152,74	845.784,47
1987	209.369,22	125.874,20	204.745,36	161.435,33		284,91	701.709,02
1988	256.764,13	116.376,70	241.527,42	186.855,53		271,88	801.795,66
1989	235.628,05	97.051,55	110.011,21	95.404,54		250,09	538.345,44
1990	229.469,01	100.766,42	192.679,80	153.842,51		338,93	677.096,67
1991	319.702,37	131.130,15	254.959,31	176.270,42		469,34	882.531,60
1992	357.974,84	177.256,37	288.307,87	182.290,51		332,85	1.006.162,43
1993	356.432,40	199.725,29	267.186,93	200.601,69		876,64	1.024.822,95
1994	352.246,82	204.734,83	325.337,45	213.189,66		840,53	1.096.349,29
1995	344.850,46	181.328,44	296.523,65	216.753,79		794,64	1.040.250,98
1996	337.207,47	168.500,93	283.189,73	204.699,35		618,32	994.215,80
1997	372.786,45	167.964,45	305.791,94	230.942,09		291,89	1.077.776,83
1998	373.337,93	169.923,58	308.214,80	229.319,46		547,21	1.081.342,98
1999	382.120,20	174.259,44	343.813,92	250.806,41		583,12	1.151.583,09
2000	375.783,18	171.671,92	355.147,40	244.468,65		450,35	1.147.521,49
2001	347.500,16	174.582,85	301.981,27	223.670,64		336,53	1.048.071,44
2002	265.222,24	116.832,75	229.592,56	149.421,70		244,42	761.313,66
2003	223.087,92	149.259,22	218.526,05	116.517,83		333,69	707.724,70
2004	317.820,62	200.212,15	232.821,01	192.664,38		374,70	943.892,86
2005	454.538,19	213.902,47	194.699,57	234.780,17		384,59	1.098.304,99
2006	496.048,13	233.832,23	186.630,34	261.277,31		331,50	1.178.119,51
2007	654.296,95	280.499,89	169.806,00	289.813,35		82,09	1.394.498,27
2008	743.514,66	382.025,16	167.480,25	332.729,11		70,47	1.625.819,65
2009	727.012,50	418.950,97	152.918,65	359.045,45		107,87	1.658.035,45
2010	863.854,13	530.123,87	292.415,80	475.703,41		106,87	2.162.204,09

FUENTE: Cuentas Generales del Ejercicio.

NOTAS:

- Coparticipación a Municipalidades y Comunas, incluye: transferencias realizadas por la Contaduría General de la Prov. y coparticipaciones automáticas.

- En 1995 se incluye como coparticipación los saldos resultantes del Régimen de Compensación de Deudas y Créditos con el Estado Nacional al 31/3/91

PROVINCIA DE SANTA FE

COMPOSICION POR IMPUESTO DE LA COPARTICIPACION A LAS MUNICIPALIDADES Y COMUNAS

AÑOS	REGIMEN	INGRESOS	IMPUESTO	PATENTE	DERECHO DE	OTROS	TOTAL
	FEDERAL	BRUTOS	INMOBILIARIO	AUTOMOTOR	REGISTRO E INSPECCION		
1980	43,16	18,95	15,44	22,11		0,35	100,00
1981	30,08	39,10	12,03	18,61		0,19	100,00
1982	27,11	38,24	13,29	21,21		0,15	100,00
1983	22,87	21,56	13,33	18,34	23,73	0,17	100,00
1984	13,22	16,09	35,16	17,67	17,70	0,15	100,00
1985	24,81	17,88	34,89	22,30		0,13	100,00
1986	32,03	17,47	27,42	22,94		0,14	100,00
1987	29,84	17,94	29,18	23,01		0,04	100,00
1988	32,02	14,51	30,12	23,30		0,03	100,00
1989	43,77	18,03	20,44	17,72		0,05	100,00
1990	33,89	14,88	28,46	22,72		0,05	100,00
1991	36,23	14,86	28,89	19,97		0,05	100,00
1992	35,58	17,62	28,65	18,12		0,03	100,00
1993	34,78	19,49	26,07	19,57		0,09	100,00
1994	32,13	18,67	29,67	19,45		0,08	100,00
1995	33,15	17,43	28,51	20,84		0,08	100,00
1996	33,92	16,95	28,48	20,59		0,06	100,00
1997	34,59	15,58	28,37	21,43		0,03	100,00
1998	34,53	15,71	28,50	21,21		0,05	100,00
1999	33,18	15,13	29,86	21,78		0,05	100,00
2000	32,75	14,96	30,95	21,30		0,04	100,00
2001	33,16	16,66	28,81	21,34		0,03	100,00
2002	34,84	15,35	30,16	19,63		0,03	100,00
2003	31,52	21,09	30,88	16,46		0,05	100,00
2004	33,67	21,21	24,67	20,41		0,04	100,00
2005	41,39	19,48	17,73	21,38		0,04	100,00
2006	42,11	19,85	15,84	22,18		0,03	100,00
2007	46,92	20,11	12,18	20,78		0,01	100,00
2008	45,73	23,50	10,30	20,47		0,00	100,00
2009	43,85	25,27	9,22	21,65		0,01	100,00
2010	39,95	24,52	13,52	22,00		0,00	100,00

FUENTE: Cuentas Generales del Ejercicio.

NOTAS:

- Coparticipación a Municipalidades y Comunas, incluye: transferencias realizadas por la Contaduría General de la Prov. y coparticipaciones automáticas.

- En 1995 se incluye como coparticipación los saldos resultantes del Régimen de Compensación de Deudas y Créditos con el Estado Nacional al 31/3/91

PROVINCIA DE SANTA FE

ESTUDIO SOBRE LA COPARTICIPACION A MUNICIPALIDADES Y COMUNAS - PERIODO:1988-2010

RESUMEN POR DEPARTAMENTO - Valores en pesos constantes de diciembre de 2010

DEPARTAMENTOS	1.988	1.989	1.990	1.991	1.992	1.993	1.994	1.995	1.996	1.997	1.998	1.999	2.000	2.001	2.002	2.003	2.004	2.005	2.006	2.007	2.008	2.009	2.010
DEPARTAMENTO BELGRANO	20.868.334	14.186.332	17.925.363	19.895.486	22.419.973	19.016.723	22.644.557	19.988.472	19.995.865	21.437.568	21.113.885	22.556.021	22.680.918	20.570.150	15.099.479	15.417.832	19.408.295	22.421.893	24.112.639	28.377.365	32.907.033	35.349.657	48.146.943
DEPARTAMENTO CASEROS	34.679.068	21.605.536	28.650.596	32.070.953	36.330.503	31.089.005	36.137.796	32.072.823	31.956.343	34.606.943	34.123.946	36.174.272	35.966.276	32.073.639	23.626.909	24.428.566	29.320.317	31.690.988	33.485.913	39.534.553	45.567.149	49.512.892	67.980.078
DEPARTAMENTO CASTELLANOS	37.287.518	27.881.850	36.436.853	46.674.806	53.108.899	50.962.760	59.346.636	53.971.395	55.328.813	59.610.482	59.302.601	62.790.559	61.425.579	55.496.577	40.335.638	40.743.817	50.670.977	59.404.441	65.341.194	76.684.070	89.903.351	97.915.052	131.465.571
DEPARTAMENTO CONSTITUCION	28.848.845	19.064.536	24.681.953	29.170.807	32.627.584	28.570.653	33.582.105	30.076.335	29.952.020	32.174.097	32.341.135	34.712.462	35.421.534	32.194.636	22.686.377	23.294.501	28.549.208	32.655.523	35.168.575	40.081.491	45.672.839	48.679.180	66.796.458
DEPARTAMENTO GARAY	3.637.485	2.575.966	3.137.670	4.082.667	4.298.600	4.228.655	4.927.997	4.274.058	4.272.344	4.617.478	4.621.727	4.976.396	4.864.004	4.457.878	3.322.543	3.211.850	4.281.422	5.206.494	5.837.647	7.179.011	8.702.190	9.614.048	12.830.493
DEPARTAMENTO GRALLOPEZ	82.721.687	51.165.914	67.215.795	73.247.095	86.762.766	70.486.767	82.281.257	73.079.489	74.381.911	79.708.133	79.078.918	83.375.303	82.992.253	73.688.528	54.089.977	54.989.439	67.051.618	76.036.998	80.484.928	92.808.011	107.638.124	114.943.113	159.211.940
DEPARTAMENTO GRAL OBLIGADO	26.189.163	21.106.266	24.767.640	36.501.791	39.108.694	39.779.320	43.112.363	39.286.191	39.507.970	42.812.996	43.064.962	44.869.554	44.787.864	40.856.862	30.341.092	30.380.294	38.901.232	46.144.671	50.210.357	59.959.980	70.779.618	77.215.968	101.727.313
DEPARTAMENTO RIONDO	28.381.168	18.096.432	24.541.673	27.081.945	30.382.615	26.394.972	30.354.069	26.933.131	27.301.023	29.196.184	28.743.721	31.169.185	30.788.547	27.598.256	20.031.055	20.255.035	24.963.336	28.061.073	30.253.882	34.520.703	40.338.183	44.000.512	59.832.616
DEPARTAMENTO LA CAPITAL	96.607.805	70.894.604	90.010.879	123.055.225	136.606.933	136.238.322	156.079.956	139.726.329	144.957.504	157.983.433	156.246.097	163.276.681	162.193.763	147.263.353	106.631.229	105.215.401	131.862.548	153.416.351	163.035.348	199.367.290	233.192.489	255.078.701	344.851.339
DEPARTAMENTO LAS COLONIAS	25.679.768	18.364.898	22.642.889	29.351.944	32.287.251	31.922.316	36.432.796	33.274.349	32.553.422	35.188.916	35.460.482	38.023.404	37.827.081	34.672.329	25.244.496	25.076.666	31.451.008	37.047.873	40.848.242	47.973.246	56.707.751	61.096.842	80.795.066
DEPARTAMENTO 9 DE JULIO	7.445.501	5.522.319	6.042.400	7.916.688	8.623.173	8.622.551	9.493.765	8.385.622	8.517.464	9.183.408	9.140.963	9.696.784	9.775.043	8.974.592	6.663.305	6.539.715	8.199.308	9.818.489	10.621.216	12.511.869	15.036.093	16.276.098	21.708.241
DEPARTAMENTO ROSARIO	232.160.124	173.659.026	226.352.151	319.528.186	365.644.829	358.573.690	406.173.661	370.962.021	366.820.757	400.339.716	405.137.056	430.823.477	431.978.116	394.089.879	287.119.615	283.900.427	355.656.440	414.427.718	449.442.113	533.411.966	639.326.829	702.290.020	938.077.538
DEPARTAMENTO SAN CRISTOBAL	20.760.746	14.849.171	17.626.338	22.026.814	24.724.976	23.539.963	26.300.989	23.473.417	23.407.874	25.368.607	25.303.543	26.419.790	26.143.274	23.619.207	17.595.795	17.316.226	22.032.837	26.370.610	28.671.245	33.516.860	39.630.203	42.699.830	57.344.483
DEPARTAMENTO SAN JAVIER	5.926.100	4.493.990	4.923.266	7.033.719	7.569.023	7.620.466	8.231.827	7.423.160	7.327.122	7.906.701	7.996.613	8.349.290	8.312.819	7.616.215	5.709.087	5.549.225	7.281.768	8.676.971	9.429.585	11.572.529	13.883.609	15.184.419	20.317.358
DEPARTAMENTO SAN JERONIMO	20.053.742	14.559.846	18.012.205	23.374.177	25.808.578	23.933.966	28.167.723	25.224.800	25.053.062	26.595.397	26.631.556	28.281.195	28.440.129	25.689.091	18.823.784	18.396.400	23.586.094	27.206.515	30.002.502	35.578.676	44.875.834	48.835.369	65.268.451
DEPARTAMENTO SAN JUSTO	11.478.206	8.234.697	9.972.097	12.312.217	13.932.895	12.823.612	14.747.609	13.375.395	13.437.173	14.518.827	14.601.415	15.318.153	15.270.787	13.907.997	10.102.125	9.895.979	12.508.904	14.131.390	15.358.876	18.744.048	22.222.663	23.838.868	32.133.694
DEPARTAMENTO SAN LORENZO	37.291.178	27.275.224	34.134.219	44.484.155	49.319.373	48.159.291	55.649.112	50.255.838	50.122.455	54.242.132	53.822.861	57.884.335	57.746.659	53.139.198	39.227.452	38.729.764	49.738.682	57.507.735	61.695.700	75.259.451	87.410.367	95.838.439	136.348.755
DEPARTAMENTO SAN MARTIN	22.721.475	16.676.858	20.959.237	24.964.049	28.085.634	24.810.507	29.315.007	26.416.068	25.918.833	27.622.936	27.537.619	29.163.710	28.710.647	26.525.648	19.620.807	19.571.778	24.961.168	28.829.136	30.936.872	37.093.208	43.594.721	47.268.480	62.978.211
DEPARTAMENTO VERA	10.553.099	8.131.957	9.001.799	12.404.350	13.120.974	13.732.905	14.988.157	13.332.630	13.245.201	14.316.768	14.292.844	15.095.673	14.718.328	13.557.256	10.134.835	9.840.487	13.029.346	15.934.413	17.096.190	20.815.838	24.764.447	27.231.377	36.017.283
TOTAL	753.291.015	538.345.422	687.035.022	895.177.074	1.010.763.274	960.506.443	1.097.967.382	991.531.722	994.057.156	1.077.430.723	1.078.561.943	1.142.956.244	1.140.043.622	1.035.991.291	756.405.601	752.753.402	943.454.508	1.094.989.282	1.182.033.023	1.405.000.165	1.662.154.495	1.812.868.875	2.443.831.830
Promedio Anual Diciembre de 2010	0,143820	4,879830	100,000000	240,364200	276,872800	293,577700	300,667300	317,348100	323,292400	324,325000	320,585700	312,609000	317,320800	312,029900	466,265400	540,942400	572,457100	624,938800	691,536300	756,722300	838,060400	893,176200	1.003,033300
COEFICIENTE DE ACTUALIZACION	731,888402	21,570462	1,052602	0,437920	3,801753	3,585429	3,500886	3,316868	3,255882	3,245516	3,283371	3,367152	3,317154	3,373401	2,257517	1,945867	1,838744	1,684328	1,522121	1,391002	1,255998	1,178493	1,049419

PROVINCIA DE SANTA FE
Coparticipación a Municipios y Comunas
Período 1988-2010

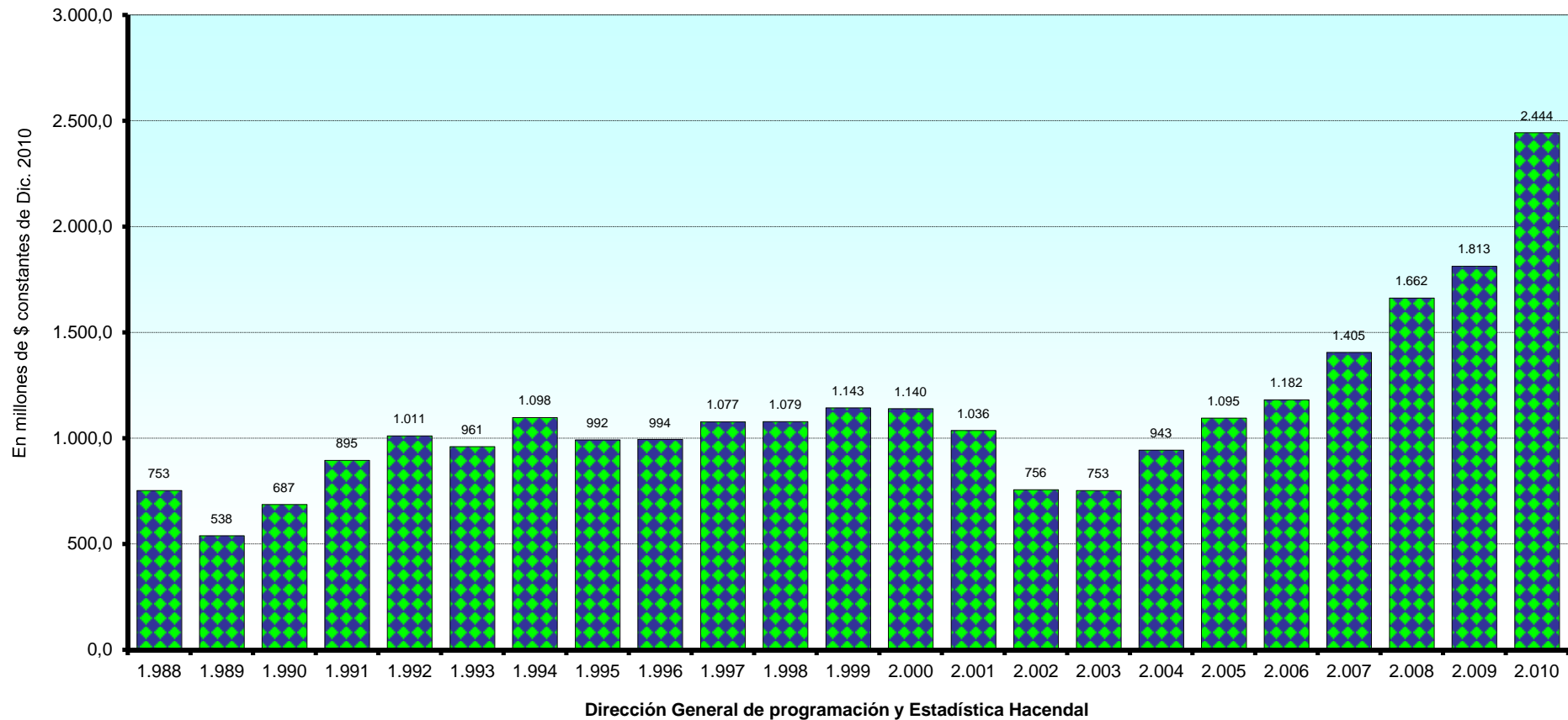

PROVINCIA DE SANTA FE

ESTUDIO SOBRE LA COPARTICIPACION A MUNICIPALIDADES Y COMUNAS - PERIODO: 1988-2010

RESUMEN POR MUNICIPALIDADES DE 1ra. 2da. Y COMUNAS - Valores en pesos constantes de diciembre de 2010

Table with 20 columns representing years from 1988 to 2010. Rows include municipalities and communes under two categories: 'Municipalidades de 1ra. Categoría' (starting with Santa Fe, Rosario) and 'Municipalidades de 2da. Categoría' (starting with Armstrong, Las Rosas). The final row is 'Resto - Total Comunas'. Values are in thousands of pesos.

PROVINCIA DE SANTA FE
 Coparticipación a Municipios y Comunas
 Período 1988-2010

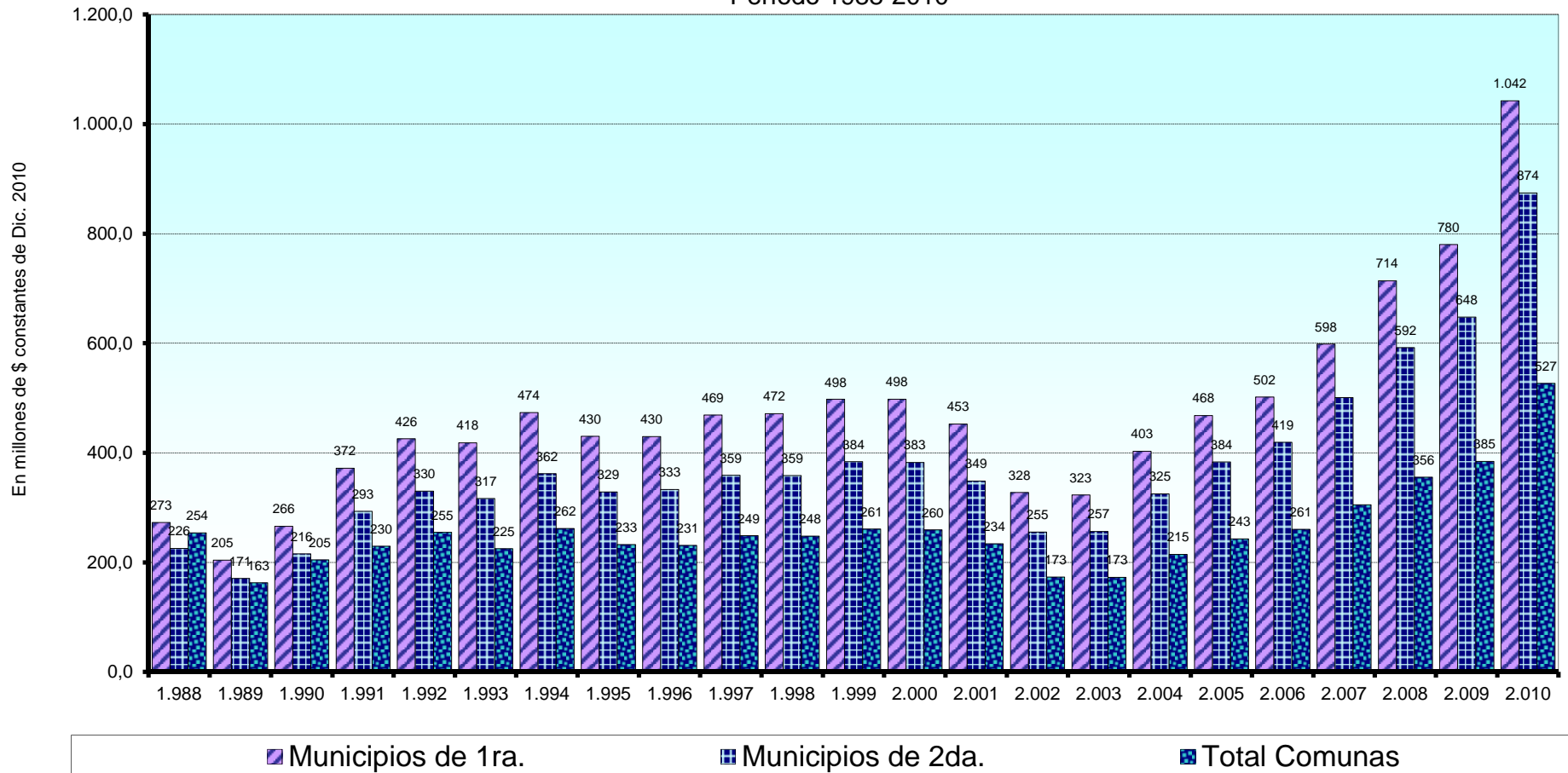

Dirección General de Programación y Estadística Hacendal

PROVINCIA DE SANTA FE

ESQUEMA BASICO DE DISTRIBUCION DE RECURSOS

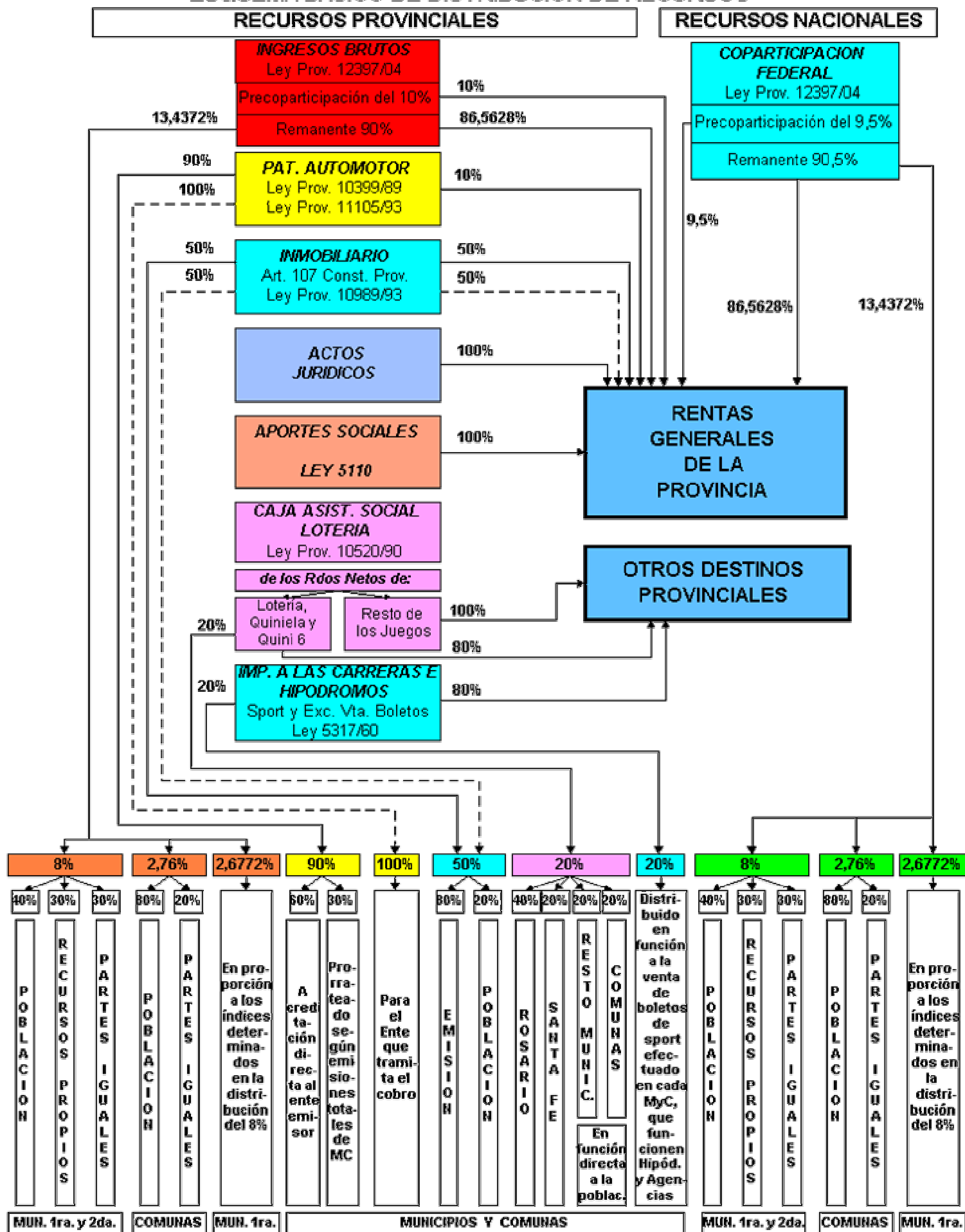

Notas: corresponden a:
 ———> Recursos del Ejercicio
 - - - -> Recursos de Ejercicios Vencidos

RECURSOS

HUMANOS

PROVINCIALES

PROVINCIA DE SANTA FE
CARGOS OCUPADOS EN PLANTA PERMANENTE Y TEMPORARIA SEGUN ESCALAFONES O SECTORES DE TRABAJO

JURISDICCION U ORGANISMO	1999	2000	2001	2002	2003	2004	2005	2006	2007	2008	2009	2010
I - ADMINISTRACION CENTRAL	88.720	90.471	91.794	93.108	93.697	94.723	96.905	98.437	102.690	104.554	105.387	108.110
- Poder Ejecutivo	84.393	86.134	87.530	88.920	89.548	90.552	92.752	94.280	98.254	100.100	100.860	103.490
Autoridades Superiores	101	128	126	127	108	180	188	190	185	279	284	295
Gabinete	45	56	68	63	17	52	76	82	39	177	211	239
Decreto 2695/83 (Esc.Gral.)	23.753	23.738	23.909	24.275	24.232	24.230	25.562	26.101	27.889	28.118	28.146	29.093
Cargos Docentes	35.132	35.689	35.931	35.933	35.756	35.856	35.943	36.340	36.742	37.683	38.083	37.964
Horas Cátedra Convertidas a Cargos por Divisor 30	8.954	8.954	9.855	9.841	9.886	9.939	10.007	10.201	10.343	10.504	10.652	10.728
Salud y Arte de Curar (Incluye Residentes, Ley 9529)	2.169	2.140	2.115	3.251	3.304	3.302	3.638	3.690	3.998	4.035	4.132	4.623
Seguridad	13.977	15.173	15.234	15.140	15.957	16.714	17.056	17.427	18.797	19.044	19.109	20.305
Gráficos	145	140	141	140	138	137	136	134	132	125	118	114
Obras Sanitarias (S.P.A.R.)	61	60	93	92	91	83	83	53	46	54	48	48
Resto	56	56	58	58	59	59	63	62	83	81	77	81
- Poder Legislativo	1.375	1.363	1.216	1.146	1.087	1.111	1.097	1.120	1.375	1.440	1.451	1.471
Autoridades Superiores	42	47	48	48	39	48	46	48	49	52	52	53
Autoridades Superiores Tribunal de Cuentas									3	3	3	2
Gabinete	43	43	44	44	39	45	44	45	33	37	36	39
Legislativo	1.221	1.204	1.055	987	940	949	938	958	953	1.007	1.027	1.018
Dietas	69	69	69	67	69	69	69	69	69	69	69	69
Decreto 2695/83 (Esc.Gral.) Tribunal de Cuentas									268	272	264	290
- Poder Judicial	2.952	2.974	3.048	3.042	3.062	3.060	3.056	3.037	3.061	3.014	3.076	3.149
Autoridades Superiores	7	6	7	7	7	7	7	7	7	7	7	7
Justicia	2.945	2.968	3.041	3.035	3.055	3.053	3.049	3.030	3.054	3.007	3.069	3.142
II - ORGANISMOS DESCENTRALIZADOS	3.096	3.161	3.091	3.067	3.030	2.997	2.907	3.064	3.237	3.212	3.223	3.262
<i>Sindicatura General de la Provincia</i>									29	30	32	32
Autoridades Superiores y Gabinete										2	3	3
Decreto 2695/83 (Esc.Gral.)										29	30	29
<i>Ente Zona Franca Santafesina</i>		3	3	3	3	3	2	3	5	5	6	6
Autoridades Superiores y Gabinete			3	3	3	3	2	2	2	2	3	3
Decreto 2695/83 (Esc.Gral.)								1	3	3	3	3
<i>Dirección Provincial de Vialidad</i>	1.302	1.276	1.252	1.237	1.218	1.201	1.153	1.084	1.172	1.105	1.129	1.217
Autoridades Superiores y Gabinete	2	2	2	2	1	2	2	2	2	2	2	2
Vialidad	1.299	1.270	1.246	1.231	1.213	1.195	1.147	1.078	1.166	1.100	1.125	1.214
Resto	1	4	4	4	4	4	4	4	4	3	2	1
<i>Dirección Provincial de Vivienda y Urbanismo</i>	288	380	400	398	385	388	375	373	370	426	437	433
Autoridades Superiores y Gabinete	3	3	4	4	4	4	4	4	4	5	6	8
Decreto 2695/83 (Esc.Gral.)	285	377	396	394	381	384	371	369	366	421	431	425
<i>Instituto Autárquico Provincial de Industrias Penitenciarias</i>	58	59	56	58	58	58	50	56	53	69	86	106
Autoridades Sup.,Gabinete y Resto	1	1	1	1	1	2	2	1	1	1	1	1
Seguridad	58	58	55	57	57	56	48	55	53	68	85	105
<i>Administración Provincial de Impuestos</i>	912	903	900	894	891	874	852	987	1.006	985	952	906
Autoridades Superiores y Gabinete	3	2	3	3	3	2	3	3	3	3	2	3
Decreto 2695/83 (Esc.Gral.)												
A.P.I.	909	901	897	891	888	872	839	974	993	972	934	887
<i>Servicio de Catastro e Información Territorial</i>	237	242	240	239	240	238	244	289	293	286	280	265
Autoridades Superiores y Gabinete	3	3	4	4	3	3	3	3	2	2	2	2
Decreto 2695/83 (Esc.Gral.)												
Catastro	234	239	236	235	234	232	223	268	271	264	258	244
<i>Dirección Provincial de Obras Sanitarias - Residual</i>	60	57										
<i>Ente Regulador de Servicios Sanitarios</i>	72	73	72	72	72	71	70	85	90	87	81	80
Autoridades Superiores y Gabinete	3	5	5	5	5	4	3	3	2	4	5	5
Obras Sanitarias	68	67	66	66	66	66	66	81	87	86	77	75
Resto	1	1	1	1	1	1	1	1	1	1	1	1
<i>Aeropuerto Internacional de Rosario</i>	9	9	9	12	10	10	9	30	28	28	34	37
Autoridades Superiores y Gabinete				3	3	3	3	3	3	3	3	3
Decreto 2695/83 (Esc.Gral.)	9	9	9	9	7	7	6	27	25	25	31	34
<i>Caja de Asistencia Social - Lotería</i>	158	159	159	154	153	154	152	157	191	185	180	174
Autoridades Superiores y Gabinete	1	1	1	1	1	3	3	4	4	4	4	4
Decreto 2695/83 (Esc.Gral.)	157	158	158	153	152	151	149	154	187	181	176	170
<i>Banco Santa Fe S.A. - Residual</i>										6	6	6
Autoridades Superiores y Gabinete										6	6	6
III - INSTITUCIONES DE SEGURIDAD SOCIAL	641	632	627	617	608	607	668	685	762	748	748	736
<i>Caja de Jubilaciones y Pensiones de la Provincia</i>	135	134	133	128	128	124	195	189	251	253	248	242
Autoridades Superiores y Gabinete	1	2	2	1	2	1	2	2	2	3	3	3
Decreto 2695/83 (Esc.Gral.)	134	132	131	127	126	123	193	187	249	250	245	239
<i>Instituto Autárquico Provincial de Obras Social</i>	506	498	494	489	480	483	473	496	511	495	500	494
Autoridades Superiores y Gabinete	3	2	2	2	1	3	3	3	2	3	1	4
Decreto 2695/83 (Esc.Gral.)	468	461	456	452	444	444	436	459	476	464	474	470
Arte de Curar	35	35	36	35	35	36	34	34	33	28	25	20
IV - EMPRESAS Y OTROS ENTES	3.635	3.160	3.097	3.061	3.036	3.030	2.992	3.226	4.153	4.322	4.374	4.392
<i>Aguas Santafesinas S.A.</i>									942	1.045	1.072	1.072
<i>Empresa Provincial de la Energía</i>	3.635	3.160	3.097	3.061	3.036	3.030	2.992	3.226	3.144	3.210	3.236	3.258
<i>Laboratorio Productor de Fármacos Medicinales</i>									67	67	66	62
V - PERSONAL BANCARIO TRANSFERIDO	1.394	1.627	1.653	1.649	1.632	1.639	1.623	1.019	120	51	29	14
(Leyes N° 11.387-art. 6° y N° 11.696-art. 37°)	1.394	1.6 27	1.653	1.649	1.632	1.639	1.623	1.019	120	51	29	14
TOTAL SECTOR PUBLICO (I+II+III+IV+V)	97.486	99.051	100.262	101.502	102.003	102.996	105.095	106.431	110.962	112.887	113.761	116.514

NOTAS: No se abren en sectores las empresas públicas, debido a que la Dirección General de Personal no informa la composición de la planta por sectores, sólo si los recursos humanos son permanentes ó temporarios.

Cifras al 31/12 de cada año.

No se incluyen los cargos correspondientes a Reemplazos Docentes y No Docentes ni las Emergencias de Salud y Desarrollo Social.

El personal bancario transferido se muestra en forma separada en el apartado V.

A partir del año 2007, el Tribunal de Cuentas se muestra en el Poder Legislativo.

DIRECCION GENERAL DE PROGRAMACION Y ESTADISTICA HACENDAL.

PROVINCIA DE SANTA FE**CARGOS OCUPADOS EN PLANTA PERMANENTE Y TEMPORARIA SEGÚN ESCALAFONES O SECTORES DE TRABAJO**

SECTOR/ESCALAFON	1999	2000	2001	2002	2003	2004	2005	2006	2007	2008	2009	2010
AUTORIDADES SUPERIORES	180	203	204	207	178	259	265	268	266	369	379	393
GABINETE	91	102	116	111	59	103	126	133	76	220	253	289
ESCALAFON GENERAL DECRETO 2695/83	24.828	24.898	25.064	25.415	25.350	25.347	26.750	27.331	29.527	29.798	29.838	30.789
LEY 11.387 ART. 6º y LEY 11.696 ART.º37 - Transferidos Bancarios	1.394	1.627	1.653	1.649	1.632	1.639	1.623	1.019	120	51	29	14
DOCENTES	44.086	44.643	45.786	45.774	45.642	45.795	45.950	46.541	47.085	48.187	48.735	48.692
ARTE DE CURAR (INCLUYE LEY 9529 - RESIDENTES)	2.204	2.175	2.151	3.286	3.339	3.338	3.672	3.724	4.098	4.130	4.223	4.705
SEGURIDAD	14.035	15.231	15.289	15.197	16.014	16.770	17.104	17.482	18.850	19.112	19.194	20.410
A.P.I.	909	901	897	891	888	872	839	974	993	972	934	887
CATASTRO	234	239	236	235	234	232	223	268	271	264	258	244
GRAFICOS	145	140	141	140	138	137	136	134	132	125	118	114
VIALIDAD	1.286	1.270	1.246	1.231	1.213	1.195	1.147	1.078	1.166	1.100	1.125	1.214
OBRAS SANITARIAS	168	165	159	158	157	149	149	134	133	140	125	123
LEY 10.373 -Fiscalía de Estado-	56	56	58	58	59	59	63	62	83	81	77	81
PERSONAL LEGISLATIVO	1.221	1.204	1.055	987	940	949	938	958	953	1.007	1.027	1.018
DIETAS	69	69	69	67	69	69	69	69	69	69	69	69
PERSONAL JUSTICIA	2.945	2.968	3.041	3.035	3.055	3.053	3.049	3.030	3.054	3.007	3.069	3.142
EPE	3.635	3.160	3.097	3.061	3.036	3.030	2.992	3.226	3.144	3.210	3.236	3.258
ASSA									942	1.045	1.072	1.072
TOTAL SECTOR PUBLICO	97.486	99.051	100.262	101.502	102.003	102.996	105.095	106.431	110.962	112.887	113.761	116.514

NOTAS: Clasificación sectorial de la planta de personal ocupado en el Sector Público.

No se incluyen los cargos referidos a emergencias y reemplazos.

Los cargos docentes incluyen las horas de cátedra convertidas a cargos.

Cifras al 31/12 de cada año.

FUENTE: Elaboración propia en base a datos suministrados por la Dirección General de Recursos Humanos.

DIRECCION GENERAL DE PROGRAMACION Y ESTADISTICA HACENDAL.

PROVINCIA DE SANTA FE

COSTO UNITARIO ANUAL DEL PERSONAL EN EL SECTOR PUBLICO PROVINCIAL

Ajurisdicciones, Organismos e Instituciones - Periodo 1993-2010

JURISDICCION	1993			1994			1995			1996			1997			1998			1999			2000		
	Erogaciones en Personal	Total Cargos Ocupados	Costo Unitario	Erogaciones en Personal	Total Cargos Ocupados	Costo Unitario	Erogaciones en Personal	Total Cargos Ocupados	Costo Unitario	Erogaciones en Personal	Total Cargos Ocupados	Costo Unitario	Erogaciones en Personal	Total Cargos Ocupados	Costo Unitario	Erogaciones en Personal	Total Cargos Ocupados	Costo Unitario	Erogaciones en Personal	Total Cargos Ocupados	Costo Unitario	Erogaciones en Personal	Total Cargos Ocupados	Costo Unitario
Administración Central	1.038.577.019	73.960	14.042	1.095.638.312	74.377	14.731	1.149.595.170	83.853	13.710	1.160.859.328	83.091	13.971	1.165.982.115	84.443	14.045	1.224.680.528	88.555	13.830	1.328.992.674	90.633	14.761	1.365.284.416	91.980	14.843
Ministerio Coordinador																								
Ministerio de Gobierno y Reforma del Estado																								
Ministerio de Gobierno, Justicia y Culto	201.474.333	13.860	14.536	207.773.885	13.592	15.287	213.472.485	13.463	15.856	209.722.420	13.231	15.851	220.363.844	13.772	16.001	229.889.170	15.456	14.874	251.462.462	15.056	16.701	258.057.866	16.337	15.796
Ministerio de Justicia y Derechos Humanos																								
Ministerio de la Producción	10.819.191	745	14.522	10.742.199	728	14.756	10.217.201	699	14.617	10.166.372	679	14.973	10.301.130	654	15.751	10.888.427	700	15.555	12.194.405	679	17.959	12.858.967	718	17.909
Secretaría de Ciencia, Tecn. e Innovación	18.781.162	910	20.639	20.086.423	862	23.302	18.992.309	841	22.574	18.926.314	820	23.071	15.508.901	1.074	14.440	16.172.359	715	22.608	17.946.852	944	19.011	17.462.310	932	18.736
Ministerio de Economía																								
Ministerio de Educación	461.064.072	40.400	11.412	501.922.645	40.081	12.520	539.293.616	50.359	10.709	542.842.045	50.340	10.784	553.022.257	50.807	10.885	573.020.782	52.295	10.957	628.493.545	53.703	11.703	658.865.958	54.605	12.086
Ministerio de Innovación y Cultura																								
Ministerio de Salud	155.215.331	11.692	13.275	139.320.104	10.914	12.765	140.285.318	10.594	13.242	139.264.283	10.210	13.640	138.618.262	10.139	13.672	140.575.792	11.281	12.461	153.545.306	11.475	13.381	151.968.646	11.411	13.317
Ministerio de Obras, Serv. Públ. y Vivienda	8.253.026	570	14.479	7.061.181	434	16.270	6.653.013	469	14.186	7.063.892	455	15.525	6.854.260	453	15.131	7.429.538	472	15.741	8.140.956	480	16.960	8.220.341	476	17.270
Ministerio de Obras Públicas y Vivienda																								
Ministerio de Aguas, Serv. Públicos y Medio Ambiente																								
Ministerio de Asuntos Hídricos																								
Ministerio de Trabajo y Seguridad Social																								
Ministerio de Desarrollo Social																								
Poder Ejecutivo - Gobernación	12.050.310	734	16.417	14.600.902	675	16.687	14.437.811	850	16.986	14.227.899	819	17.372	14.329.421	814	17.604	14.644.833	831	17.623	17.149.700	916	18.722	16.930.994	892	18.981
Secretaría de Estado de Derechos Humanos																								
Secretaría de Trabajo y Seguridad Social	4.965.639	397	12.508	4.814.041	395	12.187	4.385.697	373	11.758	4.486.685	364	12.326	4.435.333	359	12.355	5.218.827	358	14.578	6.418.001	430	14.926	7.151.043	460	15.546
Secretaría de Estado de Medio Amb. y Des. Sust.																								
Secretaría de Promoción Comunitaria				18.182.174	1.787	10.176	18.065.288	1.589	11.372	18.122.032	1.513	11.977	18.078.351	1.738	10.404	18.937.298	1.742	10.871	20.536.498	1.699	12.085	18.683.978	1.483	12.596
Poder Legislativo	48.167.354	1.437	33.519	50.533.517	1.472	34.330	52.961.079	1.389	38.129	53.363.200	1.466	36.401	53.941.888	1.462	36.696	55.693.087	1.479	37.656	55.887.315	1.376	40.616	56.903.396	1.364	41.718
Poder Judicial	110.437.550	2.950	37.436	112.365.938	2.958	37.967	122.999.169	2.963	41.512	134.803.854	2.923	46.118	142.150.094	2.895	49.102	142.936.919	2.909	49.136	146.353.767	2.862	49.791	147.594.137	2.974	49.628
Tribunal de Cuentas	5.076.748	172	29.516	5.981.199	177	33.792	5.620.954	175	32.120	5.797.494	186	31.116	6.006.098	187	32.116	6.399.703	213	30.046	7.006.083	217	32.286	7.310.948	221	33.081
Fiscalía de Estado	2.272.303	92	24.699	2.254.204	92	24.502	2.211.230	89	24.845	2.082.840	85	24.504	2.372.476	89	26.657	2.673.793	104	27.633	3.257.814	105	31.027	3.275.832	108	30.904
Org.Desc., Empresas e inst. Seg. Social	248.411.989	9.891	25.115	272.455.709	10.040	27.137	276.532.019	9.846	28.086	250.448.634	7.898	31.710	231.164.375	7.661	30.174	225.793.398	7.766	29.075	227.868.472	7.683	29.659	265.412.905	7.275	36.483
Ins.Aut.Pcia Industrias Penitenciarias	1.136.156	60	18.936	1.086.624	54	20.123	1.055.757	58	18.203	1.055.800	57	18.523	1.070.582	59	18.145	1.086.309	54	20.117	1.058.969	59	17.949	1.055.887	60	17.598
Dirección Provincial de Vialidad	18.542.685	1.862	9.968	18.193.732	1.761	10.331	18.230.155	1.686	10.813	18.125.059	1.534	11.816	18.000.851	1.421	12.868	18.395.469	1.332	13.810	18.440.440	1.302	14.163	19.359.595	1.280	15.125
Direc.Pcia.Vivienda y Urbanismo	4.436.473	319	13.907	5.440.269	316	17.216	4.917.072	311	15.811	5.305.153	305	10.837	5.219.136	301	17.339	5.093.350	286	17.685	4.822.727	298	16.746	5.897.431	380	15.520
Dirección Prov.Obras Sanitarias	25.374.302	1.728	14.684	29.828.723	1.710	17.444	32.050.219	1.659	19.319	6.837.821	87	78.596	5.515.095	65	84.817	2.857.044	62	46.081	1.576.488	60	26.275	1.370.827	57	24.050
Empresa Provincial de la Energía	154.101.163	4.018	38.353	176.115.294	4.303	40.828	178.968.964	4.159	43.032	177.639.324	3.994	44.477	157.072.282	3.896	40.316	147.088.767	3.744	39.281	145.935.187	3.635	40.147	180.776.200	3.160	57.208
Caja Jubilaciones y Pensiones Pcia.	2.874.966	150	19.166	2.610.668	143	18.256	2.469.399	145	17.030	2.629.080	143	18.385	2.639.252	151	17.478	3.247.784	202	16.078	4.536.648	215	21.101	4.662.211	215	21.685
Instituto Autárquico Pcia Obra Social	5.814.780	464	12.532	5.933.259	458	12.955	6.350.885	540	11.761	6.541.156	528	12.389	6.944.411	524	13.253	7.303.602	514	15.377	8.223.476	506	16.252	8.016.779	498	16.098
Administración Provincial de Impuestos	29.876.154	1.049	28.481	28.882.101	1.053	25.529	26.038.120	1.053	24.728	25.121.176	951	26.416	25.533.430	939	27.192	26.655.241	1.052	25.338	28.786.134	1.062	26.626	29.966.213	1.075	27.038
Servicio de Catastro e Inf. Territorial	6.255.310	241	25.956	6.365.053	242	28.302	6.451.648	235	27.454	6.373.897	227	28.079	6.352.625	233	27.264	7.001.767	269	26.029	7.730.872	288	26.843	8.160.189	297	27.475
Ente Regulador de Servicios Sanitarios																								
Caja de Asist. Social-Lotería																								
Aeropuerto Rosario																								
Sindicatura General de la Provincia																								
Laboratorio Productos de Fármacos Medicinales																								
Ente Zona Franca Santafesina																								
ASSA																								
TOTAL	1.286.989.008	83.851	15.349	1.368.094.021	84.417	16.206	1.426.127.189	93.699	15.220	1.411.307.962	90.989	15.511	1.417.146.490	92.104	15.386	1.450.473.926	96.321	15.059	1.556.861.146	97.716	15.933	1.630.697.321	99.255	16.429

NOTAS:Referidas a Cargos Ocupados

- * No se incluyen el Banco de Santa Fe SAPEM (En liquidación) y Tunnel Subfluvial Hernandezarias
- * En 1980 la Dirección de Obras Sanitarias estaba incluida en el Ministerio de Obras Públicas (Administración Central)
- * No se incluyen Reemplazos Docentes y Emergencias de Salud.
- * Para 1995 con el concesionamiento de la DIPOS a partir del 8/12/95 para la determinación del gasto anual se proyectó el total comprometido en función de lo erogado hasta 11/95 (Acum. a Nov/11.5 X 13).
- * Desde 1996 hasta el 2001 tanto la planta de personal como el total erogado corresponde a la DIPOS RESIDUAL
- * Se incluyen las Horas Cátedras convertidas en cargos por el divisor 30.
- * Se incorpora en el 2003 la Secretaría de Estado de Medio Ambiente y Desarrollo Sustentable
- * Se incorporan en el 2004 el Ministerio de Asuntos Hídricos y la Secretaría de Estado de Derechos Humanos
- * En el 2004 se incorpora al Ministerio Coordinador (los cargos pertenecientes a la Secretaría General y Técnica de la Gobernación fueron distribuidos entre éste y el Ministerio Coordinador)
- * En el 2004 los cargos correspondientes al Ministerio de Agricultura, Ganadería, Industria y Comercio figuran como Ministerio de la Producción
- * En el año 2007 se consignaron por separado los cargos de los nuevos ministerios y secretarías creados por las nuevas autoridades provinciales a partir del 11/12/2007.
- * Cabe destacar que los importes correspondientes a estos cargos representan las erogaciones para dicho período de ejecución.

NOTAS:Referidas a Erogaciones en personal

- * Las erogaciones en personal incluyen el Sueldo Nominal, los Aportes Patronales y Personales y el Sueldo Anual Complementario.
- * Los gastos en Personal se obtienen de la clasificación por objeto del gasto y corresponden al total comprometido hasta el año 2001 y a partir del año 2002 se considera la etapa

PROVINCIA DE SANTA FE

COSTO UNITARIO ANUAL DEL PERSONAL EN EL SECTOR PUBLICO PROVINCIAL

Jurisdicciones, Organismos e Instituciones - Periodo 1993-2010

JURISDICCION	2001			2002			2003			2004			2005			2006			2007			2008			2009			2010						
	Engagaciones en Personal	Total Cargos Ocupados	Costo Unitario	Engagaciones en Personal	Total Cargos Ocupados	Costo Unitario	Engagaciones en Personal	Total Cargos Ocupados	Costo Unitario	Engagaciones en Personal	Total Cargos Ocupados	Costo Unitario	Engagaciones en Personal	Total Cargos Ocupados	Costo Unitario	Engagaciones en Personal	Total Cargos Ocupados	Costo Unitario	Engagaciones en Personal	Total Cargos Ocupados	Costo Unitario	Engagaciones en Personal	Total Cargos Ocupados	Costo Unitario	Engagaciones en Personal	Total Cargos Ocupados	Costo Unitario							
Administración Central	1.332.143.449	93.132	14.304	1.308.780.015	94.449	13.857	1.381.963.142	95.022	14.543	1.658.924.402	96.060	17.270	2.203.997.835	98.229	22.433	3.910.432.870	99.348	39.361	3.923.028.343	102.790	38.165	5.423.186.155	104.595	51.849	6.718.830.053	105.410	63.740	8.048.587.765	108.119	74.442				
Ministerio Coordinador				19.446.410			19,446,410			788	24,678	25,156,716	811	31,019	30,643,530	794	49,929	30,643,530	792	50,055			1,140	69,226	99,586,244	1,131	88,080	107,784,047	1,137	94,797				
Ministerio de Gobierno y Reforma del Estado	258,039,352	16,401	15,794	258,603,132	16,304	15,861	278,322,780	17,115	16,262	324,244,980	18,006	18,007	426,095,113	18,487	23,048	711,712,790	18,877	30,724	711,712,790	18,877	30,724	852,555,105	19,071	42,111	1,052,645,798	44,429	1,017,697,175	45,791	1,187,545,802	47,983	1,368,612,850			
Ministerio de Gobierno, Justicia y Culto																																		
Ministerio de Justicia y Derechos Humanos																																		
Ministerio de Seguridad																																		
Ministerio de la Producción	12,981,812	709	18,310	12,841,662	689	18,638	12,698,019	679	18,701	14,582,791	669	18,709	19,347,300	671	28,834	31,261,230	662	50,244	33,961,232	691	48,135	35,998,458	506	64,745	43,665,683	628	92,511	47,798,687	494	98,728				
Secretaría de Ciencia, Tecn. E Innovación																																		
Ministerio de Hacienda y Finanzas	16,943,124	698	24,332	17,048,126	703	24,239	17,292,792	695	24,870	18,598,903	693	26,896	23,176,653	704	32,906	42,559,690	696	61,120	42,559,690	671	63,396	47,210,149	481	77,360	112,173,111	487	97,365	132,242,225	494	147,388				
Ministerio de Economía																																		
Secretaría de Educación	631,644,825	55,701	11,340	627,175,687	55,683	11,267	671,343,508	55,490	12,098	824,006,524	55,665	14,803	1,092,572,677	55,837	19,567	2,068,829,580	56,556	36,580	2,068,829,580	57,329	36,078	2,814,374,240	58,290	48,283	3,524,852,464	58,992	59,751	4,165,991,153	58,954	70,970				
Ministerio de Innovación y Cultura																																		
Ministerio de Salud	148,524,267	11,630	12,857	151,626,046	13,207	11,481	157,914,205	13,248	11,920	189,375,390	13,168	14,380	265,510,064	14,447	18,378	510,038,030	14,496	35,185	509,450,006	15,283	33,938	735,244,424	15,289	48,164	912,113,977	15,309	59,503	1,110,445,371	16,693	65,681				
Ministerio de Obras, Serv. Públ. y Vivienda	9,955,127	980	15,440	9,218,628	565	16,316	9,274,245	563	16,473	6,291,726	312	20,134	8,407,157	312	26,846	15,212,000	309	49,230	15,212,000	309	49,230	16,181,890	288	53,431	19,716,074	278	79,921	23,240,516	265	87,700				
Ministerio de Obras Públicas y Vivienda																																		
Ministerio de Aguas, Serv. Públicos y Medio Ambiente																																		
Ministerio de Recursos Hídricos																																		
Ministerio de Trabajo y Seguridad Social																																		
Ministerio de Desarrollo Social																																		
Proctor Ejecutivo - Gobernación	16,813,652	899	18,703	15,432,849	894	17,263	15,555,271	805	19,323	1,373,811	42	32,710	1,794,043	49	36,613	3,381,270	47	17,942	3,381,270	47	17,942	3,381,270	47	17,942	3,381,270	47	17,942	3,381,270	47	17,942	3,381,270	47	17,942	
Secretaría de Estado de Derechos Humanos																																		
Secretaría de Trabajo y Seguridad Social	7,043,805	465	15,148	7,015,408	467	15,022	7,177,869	444	16,166	8,003,133	449	17,824	10,472,317	451	23,220	18,716,820	454	41,228	18,716,820	451	41,228	18,716,820	451	41,228	18,716,820	451	41,228	18,716,820	451	41,228	18,716,820	451	41,228	
Secretaría de Estado de Medio Amb. y Des. Sust.																																		
Secretaría de Promoción Comunitaria	17,572,826	1,450	12,119	17,399,323	1,421	12,244	17,665,682	1,389	12,720	20,771,255	1,365	15,220	27,868,495	1,501	18,572	54,093,581	1,471	36,766	54,093,581	1,471	36,766	54,093,581	1,471	36,766	54,093,581	1,471	36,766	54,093,581	1,471	36,766	54,093,581	1,471	36,766	
Poder Legislativo	56,593,753	1,216	46,541	38,488,013	1,146	33,585	41,108,261	1,088	37,763	45,728,044	1,112	41,122	51,730,844	1,299	47,071	100,750,000	1,120	89,995	91,899,966	1,104	83,062	153,148,878	1,165	131,458	188,112,581	1,194	158,879	227,232,313	1,179	192,733				
Proctor Judicial	144,550,516	3,846	47,418	143,212,270	3,842	47,081	141,112,087	3,862	46,885	167,372,819	3,860	54,697	212,167,938	3,856	73,526	279,618,170	3,837	92,071	279,618,170	3,861	91,348	360,296,246	3,814	119,511	434,743,964	3,876	141,334	562,398,690	3,149	178,595				
Tribunal de Cuentas	7,087,744	224	31,552	7,106,314	235	30,240	7,362,235	247	29,807	8,397,007	258	32,547	12,769,295	273	46,099	20,895,970	273	46,099	20,895,970	273	46,099	20,895,970	273	46,099	20,895,970	273	46,099	20,895,970	273	46,099	20,895,970	273	46,099	
Fiscalía de Estado	3,432,696	113	30,377	3,605,584	113	31,908	3,629,561	115	31,561	3,888,808	116	33,524	4,552,089	123	37,009	8,326,880	120	69,391	8,326,880	134	62,141	11,357,953	131	86,702	13,496,196	124	108,840	16,125,660	126	127,981				
Org.Desc., Empresas e Inst. Seg. Social	215,639,117	7,127	30,257	208,288,557	7,049	29,549	190,926,562	6,977	27,365	236,117,940	6,933	34,057	279,897,291	6,863	40,784	361,606,599	7,045	51,328	529,427,519	8,169	64,099	699,662,203	8,286	84,439	869,615,917	8,345	104,208	919,227,247	8,389	109,575				
Ins.Aut.Pcal.Industrias Penitenciarias	1,160,301	57	17,830	985,824	59	16,709	1,034,664	59	17,537	1,240,850	59	21,031	1,416,250	51	27,770	1,544,572	57	27,098	2,061,077	54	38,168	2,963,722	69	42,952	3,745,356	86	43,551	5,260,241	106	49,620				
Dirección Provincial de Vivienda	17,931,836	1,256	13,847	17,156,569	1,241	13,825	3,035,005	1,222	2,484	20,017,769	1,205	16,629	25,696,141	1,157	22,209	33,807,795	1,089	30,935	40,700,364	1,176	34,609	52,239,236	1,108	47,147	58,204,419	1,131	61,463	69,336,950	1,218	86,927				
Direcc. Procl. Vivienda y Laboratorio	6,311,891	400	15,760	6,297,158	398	15,797	3,491,817	385	9,060	6,711,174	386	17,297	8,427,938	376	22,474	11,206,108	373	30,043	14,995,647	370	39,176	19,298,699	426	45,270	24,917,736	437	57,000	32,262,117	433	65,247				
Directión Prov.Obras Sanitarias																																		
Empresa Provincial de la Energía	134,864,266	3,097	43,527	127,996,792	3,061	41,815	127,652,092	3,036	42,046	145,769,356	3,030	48,109	170,910,548	2,992	57,123	219,570,859	3,226	68,063	265,607,200	3,144	90,842	367,836,940	3,210	114,599	451,847,534	3,236	139,632	438,448,648	3,258	134,576				
Caja Reguladora y Pensiones Pica	4,326,268	206	21,045	4,120,488	193	21,350	4,007,004	191	20,978	4,220,662	184	22,938	6,238,376	255	26,563	7,586,417	248	30,831	10,257,986	261	39,302	13,975,297	250	53,960	18,122,767	252	71,918	20,963,032	246	85,174				
Instituto Antiquico Pocal Oera Social	8,161,395	494	16,521	8,002,527	489	16,365	8,041,321	483	18,849	11,330,365	483	23,964	14,965,692	496	30,173	21,415,930	511	41,810	27,674,380	495	55,908	37,207,743	500	74,415	43,382,697</									

PROVINCIA DE SANTA FE

Costo Unitario Anual del Personal

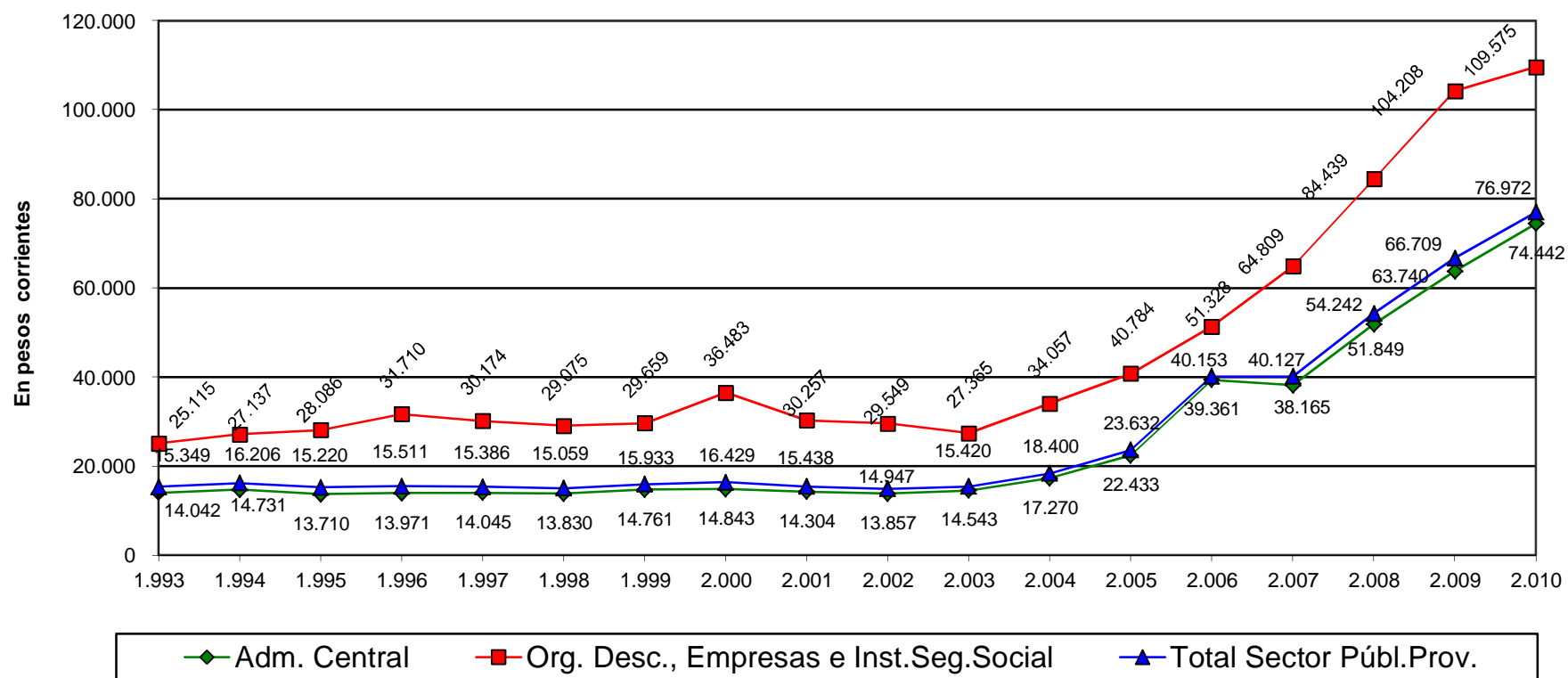

Dirección General de Programación y Estadística Hacendal